

AYASE



待ち時間を
短縮!



市役所の窓口が変わります!



主な記事

- 2 特集
「書かない窓口」「行かない窓口」を始めます!!
- 4 12月は地球温暖化防止月間
- 6 豊かで魅力と活力あふれる地域社会を実現
きらめき補助金 交付事業募集

書かない窓口



12月18日(月)から、市役所の市民課窓口などにタブレットを導入し「書かない窓口」を開始します。また、各種証明書のコンビニ交付や電子申請ツールを活用した「行かない窓口」を実施しています。窓口が便利に生まれ変わり、複雑だった手続きが分かりやすく、簡単になります。

☎市民課 ☎70・5668 情報政策課 ☎55・5604

行かない窓口

タブレットで「書かない窓口」を始めます！

引っ越しの届け出や各種証明書用の申請書の他、マイナンバーカードの更新や保険・年金・子育て支援などの申請手続きが便利になります。

- ☐ 必要な情報を職員が聞き取ってタブレットに入力するため、申請書の作成が簡単
- ☐ 窓口間で情報が連携されるため、窓口をまたぐ手続きでもスムーズ



マイナンバーカードでさらに便利に！

マイナンバーカードを使って手続きすれば、氏名・住所などが自動で入力されます。また、窓口には並ばなくても、ボタンを数回押すだけで住民票などの証明書がわずか数分で発行できます。
※利用には4桁の利用者証明用暗証番号が必要です

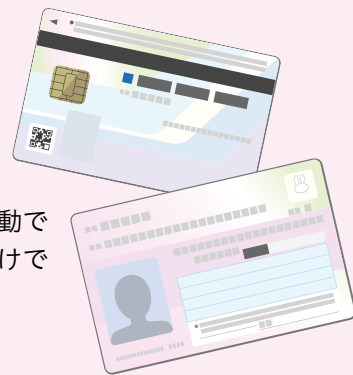

受付番号発券機で受け付けが簡単に！

整理券を配布する「受付番号発券機」と「番号案内モニター」を導入します。さらに、市民課窓口付近に皆さまの用件を聞き、必要な手続きの案内をする「フロアマネージャー」を配置します。窓口には並ぶことなく座って待つことができます。



ここがポイント ご利用の流れ

証明書の発行手続きをする際は、申請書の種類が多くて分かりづらい、たくさんの内容を自分で記入してから窓口には並ばないといけないうえ、受け取りまで一苦労でした。

「書かない窓口」では、申請書はタブレットで「はい」「いいえ」を選択する形式で作成できる他、マイナンバーカードで証明書をすぐに発行できるなど、分かりやすく簡単に手続きができます。

証明書を受け取るまで 【例】市民課で住民票・印鑑証明書が必要な場合

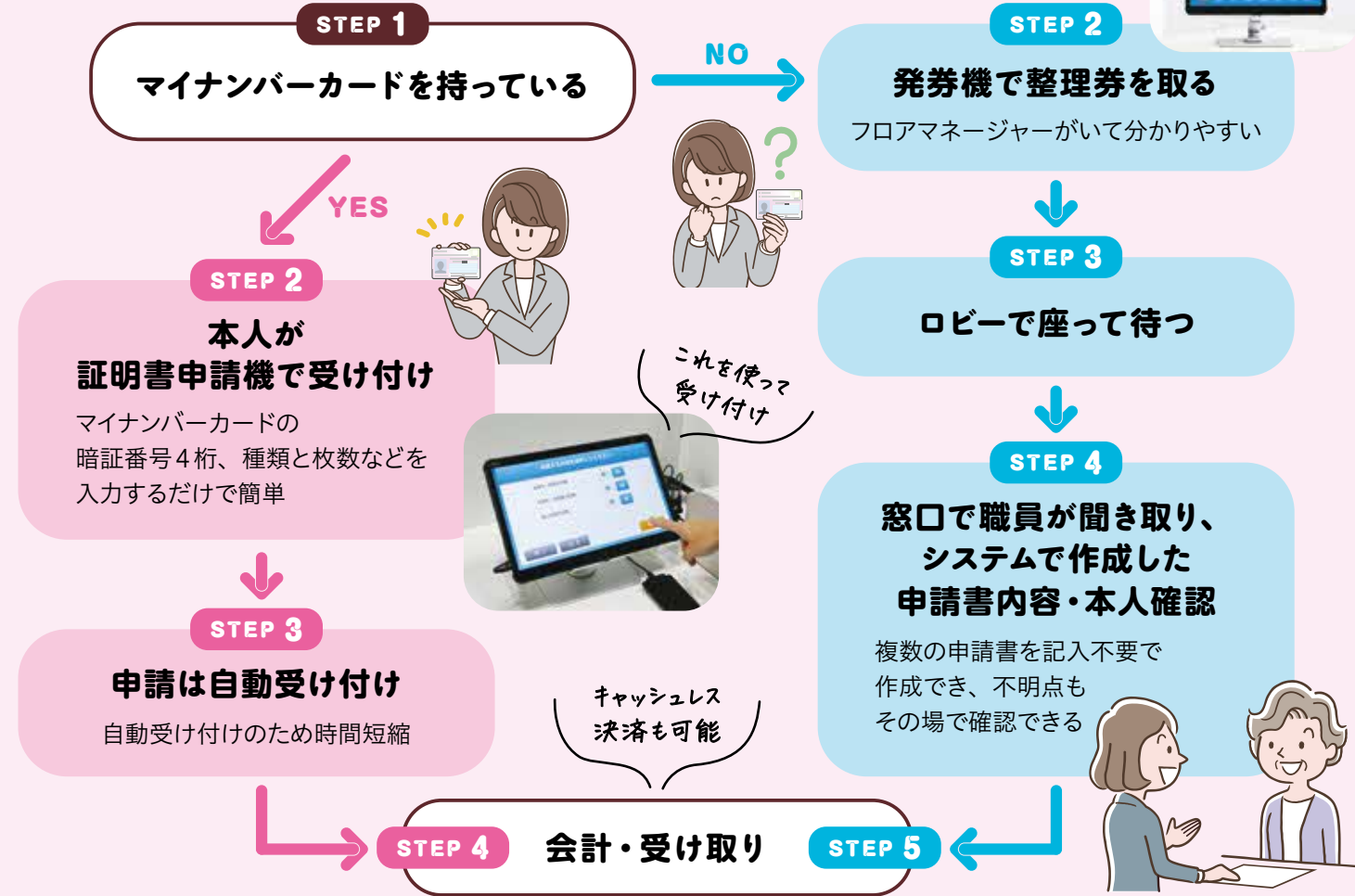

市役所に行かなくてもできます！ 便利なサービス

証明書のコンビニ交付が便利に！

マイナンバーカードを利用したコンビニ交付サービスに、新たに戸籍謄抄本・附票を追加しました。住民票の写し、印鑑登録証明書や市県民税所得証明書と合わせて5種類が全国のコンビニで取得できます！

利用可能時間：6時30分～23時
※戸籍謄抄本・附票は市民課開庁日の8時30分～17時のみ

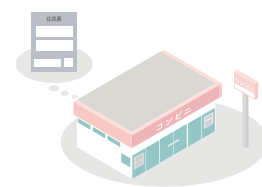

電子申請&綾瀬市LINE公式アカウント

市では、いつでもどこでも簡単に手続きできる電子申請ツール「LoGoフォーム」を導入しています。綾瀬市 LINE 公式アカウントでは、市のイベント情報や電子申請の案内を配信しています。友だち追加をよろしくお願いします！
ぜひご利用ください。





12月は

地球温暖化防止月間



環境保全課 ☎70・5619

地球温暖化による影響

地球の平均気温は約100年の間に0.85度、日本では1.24度高くなっています。平均気温でみると、1度程度の上昇かと感じるかもしれませんが、動植物などの生態系や異常気象など、さまざまなところで影響が出る可能性があります。例えば、台風の移動速度が遅くなり、洪水などの被害が深刻化する恐れがあります。

自分たちにできること

地球温暖化の原因は二酸化炭素をはじめとする温室効果ガスの濃度が上昇したことといわれています。私たちは日々生活する中で、多くの二酸化炭素を排出しています。一人一人ができる範囲で、二酸化炭素削減につながる生活様式を実践することで、大きな削減につながります。

- 使っていない部屋の明かりや見ていないテレビのつけっ放しはやめましょう
- エアコンの設定温度は、夏は28度、冬は20度にしましょう
- シャワーの使用時間を減らすなど、水を大切に使いましょう
- 宅配サービスは、時間指定や宅配ボックスを利用しましょう
- 食品ロスを減らすために期限表示を確認し、買い過ぎ、食べ残しがないようにしましょう
- エコドライブ(ふんわりアクセル、アイドリングストップ)を実践しましょう



九都県市省エネ家電買替キャンペーンおよび高効率給湯器買替キャンペーン

対象の省エネ製品に買い替えた方を対象に、抽選で賞品を贈呈します。

▶**キャンペーン期間** 11月1日(水)から6年1月31日(水)まで

▶**対** 神奈川県在住で自宅で10年以上使用している機器をキャンペーン期間内に対象製品に買い替えた方

▶**対象製品**▷【省エネ家電買替キャンペーン】

エアコン・電気冷蔵庫※統一省エネルギーラベルで省エネ性能多段階評価が3つ星以上▷

【高効率給湯器買替キャンペーン】エコキュート(ヒートポンプ給湯器)・エコジョーズ(潜熱回収

型ガス給湯器)・エコフィール(潜熱回収型石油給湯器)・ハイブリッド給湯器(電気ヒートポンプガス瞬間併用型給湯器)・エネファーム(家庭用燃料電池)

▶**申** 6年2月9日までに必要書類をキャンペーンごとの応募先に郵送(必着)か同キャンペーンHPから

▶**問** 同キャンペーン事務局 ☎050・3098・0207

▶**その他** 応募先など詳細は右の二次元コードから見てください

同キャンペーンHP

年末年始の大掃除とごみの出し方の注意点

問 リサイクルプラザ ☎76・9522

新年を迎えるに当たって大掃除に取り組む家庭も多いですが、掃除で出たごみは、下表にある年末年始の収集日程をよく確認して出すようにしましょう。

何ごみで出せばよいか分からない場合は、市LINE公式アカウントやごみ分別アプリ「さんあーる」を活用しましょう。右の二次元コードから市のアプリ一覧を見てください。

リサイクルプラザへの持ち込み最終日は12月27日(水)です。

●粗大ごみ

同プラザへの持ち込み最終日は例年大変混み合います。ごみの持ち込みは計画的に行い、持ち込むことが難しい場合は、戸別収集を利用しましょう。右下の二次元コードからの電子申請であれば、24時間いつでも受け付け可能です(申込順)。まだ使えそうな不要品は「おいくら」やリサイクルショップの引き取りなどを活用しましょう。

●資源物・プラスチック

収集最終日まで間に合わない場合は、年明け以降の収集日に出してください。紙やプラスチックなど、リサイクルできる資源物を可燃ごみに交ぜて出さないようにしましょう。

●可燃ごみ

同プラザへ持ち込みはできません。



市のアプリ一覧



おいくらへの一括査定の申し込みはこちら



粗大ごみ戸別収集の申し込みはこちら

◎可燃ごみ、資源物・無価値物、プラスチック

		落合・中村	上深谷・蓼川	大上	寺尾北・寺尾天台	寺尾綾北・寺尾南	小園・早川・吉岡	綾西	上土棚
年末	可燃ごみ	12/29(金)	12/30(土)	12/30(土)	12/28(木)	12/28(木)	12/29(金)	12/29(金)	12/28(木)
	資源物・無価値物	12/25(月)	12/21(木)	12/21(木)	12/26(火)	12/22(金)	12/27(水)	12/27(水)	12/22(金)
	プラスチック	12/27(水)	12/25(月)	12/26(火)	12/23(土)	12/27(水)	12/21(木)	12/25(月)	12/27(水)
年始	可燃ごみ	1/5(金)	1/6(土)	1/6(土)	1/4(木)	1/4(木)	1/5(金)	1/5(金)	1/4(木)
	資源物・無価値物	1/8(月・祝)	1/4(木)	1/4(木)	1/9(火)	1/5(金)	1/10(水)	1/10(水)	1/5(金)
	プラスチック	1/10(水)	1/8(月・祝)	1/9(火)	1/6(土)	1/10(水)	1/4(木)	1/8(月・祝)	1/10(水)

◎粗大ごみ、剪定枝戸別収集、ひとり暮らし高齢者などのごみ戸別収集

	粗大ごみ		剪定枝戸別収集	し尿汲み取り	汚水汲み取り	ひとり暮らし高齢者などのごみ戸別収集	
	直接搬入	戸別収集(申込順)				月・木コース	火・金コース
年末	12/27(水)	12/28(木)	12/27(水)	12/28(木)		12/25(月)	12/26(火)
年始	1/4(木)	1/4(木)	1/10(水)	1/4(木)		1/4(木)	1/5(金)



豊かで魅力と活力あふれる地域社会を実現 きらめき補助金 交付事業募集



☎市民活動推進課 70・5640

市では、防災や環境、福祉、教育など地域の課題解決に取り組む団体の事業に対し、市民活動応援補助金(きらめき補助金)を交付しています。同補助金の対象事業を次のとおり募集します。

地域の方や社会のため、思いを活動につなげてみませんか。



- ▶ **対** 市内に活動拠点がある3人以上の団体が行う、主に市民を対象とした公益的な事業
- ▶ **対象外の事業** ①営利目的 ②特定の個人や団体の利益が目的 ③政治活動か宗教活動が目的 ④すでに市の補助を受けている(予定含む)のいずれかに該当する事業
- ▶ **制度説明と相談** 12月1日(金)～6年1月19日(金)8時30分～17時のうち予約制(時間外応相談)
- ▶ **選考方法** 有識者と市民活動支援組織関係者などで組織するきらめき補助金選考委員会による選考
- ▶ **申** 1月26日までに、関係書類に記入し、電話連絡の上、同課へ直接。募集案内は同課、市民活動センターあやせ、各地区センター、寺尾いずみ会館、南部ふれあい会館で配布(市HPからダウンロード可)



事業区分と補助の制限

区分	団体の要件	補助額
ひかり	設立3年未満の団体	事業経費の100%以下で10万円を上限
かがやき	設立1年以上の団体	・1回目～3回目 事業経費の80%以下で30万円を上限
		・4回目 事業経費の50%以下で20万円を上限
		・5回目 事業経費の25%以下で20万円を上限

※設立1年以上～3年未満の団体は、どちらでも応募可

市民活動を応援

市民活動センターあやせ

市民活動を行う団体を支援するため、中央公民館内に同センターがあります。同センターは、ボランティア活動、地域活動、非営利活動(NPO)など、すでに活動を行っている方やこれから活動したい方を応援するための施設です。団体登録後は印刷機などを使用できます。

同センターには、同補助金の原資となる市民活動推進基金の募金箱も設置しています。皆さんの募金が市民活動を応援することにつながりますので、ご協力をお願いします。



美化標語の入選者と美化運動推進功労者を表彰(順不同・敬称略)

☎環境保全課 70・5619

ごみのないきれいなまちをつくるための啓発標語に、小・中学生から合計357点の応募があり、8点が入選しました。美化運動推進功労者は、長年にわたって美化清掃などに貢献した方々で、個人1人と1団体を表彰します。いずれも表彰式は12月9日に市役所で行います。

【美化標語の部】

- ▶ **市長賞** 伊藤佑「気づいたら 自らひろう 美化意識」(綾南小) ▶ **市議会議長賞** 内田龍翔(綾瀬小)
- ▶ **美化運動推進協議会長賞** 田代暁(綾西小) ▶ **自治会長連絡協議会長賞** 三村悠翔(綾北小) ▶ **老人クラブ連合会長賞** 植木心咲(落合小) ▶ **商工会長賞** 梅林夢舞(天台小) ▶ **佳作**▷水島悠希(早園小)▷柴田瑞希(北の台小)

【美化運動推進功労者の部】

- ▶ 鈴木芳子(綾西) ▶ 学校法人橘川学園綾瀬ゆたか幼稚園みんなの気持ちをゆたかにする会(寺尾綾北)

● 入選作品と功労者活動写真を展示

時①12月11日(月)～17日(日)②12月18日(月)～24日(日)場①綾瀬タウンヒルズショッピングセンター(深谷中)②市役所1階市民ホール



優良技能者等表彰式典開催(順不同・敬称略)

☎商業観光課 70・5685

11月6日、市商工会館で同表彰式典を開催しました。表彰者は次のとおりです。

【綾瀬市長表彰】

▶ **技能功労者**(55歳以上の技能者で同一業種に30年以上従事し他の技能者の模範となる方)

▷大津信也(自動車整備)▷小田川浩司(塗装)

▶ **技術・技能継承者**(技術・技能の指導的地位にある方で企業の枠を超え、技術・技能の継承の取り組みを3年以上継続して実施している方)

▷橘川俊夫(自動車整備)▷深井こずえ(美容)

【あやせ技能五輪表彰】

▶ **溶接技能市長賞**▷富岡正浩 ▶ **精密板金技能市長賞**▷エルウィン・クスマ・リエ

【その他】

商工会長表彰も行われ、優良事業所8社、優良従業員11人、あやせ技能五輪(溶接技能・精密板金技能)各1人が表彰されました。



あやせのものづくりを支える
多様な人材から

ものづくり

再発見



(株)野口製作所
ホアイさん タインさん フオンさん

あやせのものづくりを支える未来の「人財」

ホアイさん、タインさん、フオンさんは、外国人技能実習生受入事業の2期生として8月に(株)野口製作所に入社した、金属製品の生産を担う技能実習生だ。

3人は今年6月に来日したばかりだが、すでに簡単な日常会話はできるほど日本のことが好きだそうだ。

日本とは異なる文化で育った彼女たちが入社したことで同製作所には新鮮な風が吹いている。

料理が得意なホアイさんは「あやせ工場オープンファクトリー」でベトナム料理を従業員やイベント関係者に振る舞った。タインさんは、職場のムードメーカー的存在だ。彼女の周りにはいつも笑顔が絶えない。ベトナムの日本料理店で働いていたフオンさんは、日本語能力評価試験のN1合格を目指している。

3人も、日本に来て初めて板金の作業に従事したが「仕事は楽しい。もっと学び、経験を積んで難しい仕事にも挑戦したい」と真剣に話す。

まだ作業着姿が初々しいが、時間とともに職場になじみ、同製作所に必要な「人財」となる日もそう遠くないと感じた。

☎工業振興企業誘致課 70・5661

12月3日～9日は障害者週間

閩障がい福祉課 ☎70・5623

障害者週間とは、広く障がい者の福祉についての関心と理解を深めるとともに、障がい者が社会、経済、文化、その他あらゆる分野の活動に参加することを促進するもので、毎年12月3日～9日と定められています。同週間をきっかけに、障がいのある方もない方も、同じように自分らしく生き生きと暮らせるような共生社会について、みんなで考えてみませんか。

あやせ「夢」アート展

障がいのある人もない人も、全ての人の交流を図ることを目的とした、障がいのある方が主役の作品展。

時12月2日(土)～7日(木)(12月3日(日)を除く) 場市役所1階「ともしびショップむー」
主市社会福祉協議会、市当事者団体連絡会 閩同協議会 ☎77・8166



障がい者週間パネル展

障がいについての理解を深めるためのパネル展示。あやせ「夢」アート展と同時開催。

時12月2日(土)～7日(木) 場市役所1階「ともしびショップむー」 閩障がい福祉課 ☎70・5623

障がいがある方の災害時支援の在り方

地域で暮らす障がいを持つ方の日々の生活を聞き、災害時に自分たちができる支援、災害対策のヒントを学ぶ。

時1月19日(金)13時～15時 場保健福祉プラザ 対市内在住・在勤・在学の方、市内福祉事業所など 定40人(申込順) 申12月2日～1月5日に障がい児者相談支援センター ☎77・1118、FAX40・4006か 閩 soudan.yuima-ru@bz01.plala.or.jp

12月4日～10日は人権週間

～特設人権相談を実施します～

閩市民課 ☎70・5605

人権擁護委員は、法務省から委嘱された身近な地域の相談相手です。インターネット上での誹謗中傷や差別、偏見、いじめなどの心無い行為は決してあってはならないことです。不確かな情報に惑わされることなく、一人一人が人権を尊重する重要性を認識し、互いの人権を尊重して行動しましょう。差別や嫌がらせなどでお悩みの方は一人で悩まず気軽にご相談ください。

▶時 12月4日(月)10時～12時・13時～15時 ▶場 市役所会議室 ▶委員 栗原博之氏 落合あい子氏 和田美奈子氏 池田雄一氏 古塩佳子氏 久貝康裕氏

▶人権擁護委員による人権身上相談 毎月第2月曜日(12月は11日) ☎70・5605 ▶みんなの人権110番 ☎0570・003・110 ▶子どもの人権110番 ☎0120・007・110 ▶女性の人権ホットライン ☎0570・070・810

市職員(任期付行政・任期付保育士・任期付保健師)募集

閩職員課 ☎70・5607

▶選考区分など 表のとおり ▶選考日 1月20日(土) ▶場 市役所会議室など ▶申 12月4日～15日に右の二次元コードから電子申請 ▶受験案内 市HPからダウンロード ▶採用予定時期 6年4月以降 ▶その他 詳細は受験案内参照



市HP二次元コード



申込み二次元コード

選考区分	受験資格
育児休業代替任期付職員、一般任期付職員(行政)	昭和38年4月2日以降生まれで、ワード・エクセルの操作ができる方
育児休業代替任期付職員、一般任期付職員(保育士)	保育士資格を有する方 ※年齢要件なし
育児休業代替任期付職員、一般任期付職員(保健師)	保健師資格を有する方 ※年齢要件なし

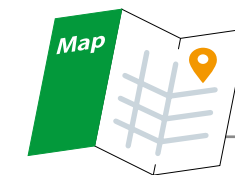

「あやせびゅ～まっぷ」を導入しました

閩都市計画課 ☎70・5625

行政サービスの向上を図るため、公開型地図情報配信システム「あやせびゅ～まっぷ」を導入しました。

地図を利用して、都市計画情報等の行政情報を分かりやすく公開・提供することで、市役所に来庁しなくてもインターネット上で情報が確認できるようになりました。

都市計画・地形図・航空写真の情報マップを掲載しています。

12月1日以降に、市HPから右の二次元コードからアクセスしてください。



— 広 告 —

あやせ名産品会
Ayase city local specialty

あやせ名産品会事務局
お問い合わせは各店舗にお願います。

余熱利用で一年中あたたかい
高座施設組合
屋内温水プール
Indoor warm water swimming pool

利用料金:大人400円 小人100円 幼児無料
利用時間:9:30～20:30
休館日:月曜・月曜が祝日の時は翌日
綾瀬市在住65歳以上の方は、
半額で利用できます
※身分証明書(コピー不可)必要

綾瀬市 保健福祉プラザ⇄高座プール
無料シャトルバス運行中!!!

TEL046-238-8780
神奈川県海老名市本郷20-1

「あやせいきいき健康だより」は3月に全戸配布しています。届いていないときは地域包括ケア推進課（保健福祉プラザ内）へ 問同課☎77・1116

あやせ24時間
健康相談

医師や保健師などが、心や体の健康相談に24時間応じます。フリーダイヤル☎0120・1192・61 問健康づくり推進課☎77・1133

健康習慣を付けるスマートフォン（スマホ）アプリの使い方講習会

スマホアプリ「みんなチャレ」の利用方法を一緒に学んで健康習慣を身に付けます。スマホを活用し、アプリ内で励まし合いながら健康的な外出習慣をつけることができます。



個人情報の入力には必要ありません。時①12月13日（水）13時30分～15時、12月20日（水）13時30分～14時30分②12月14日（木）10時～11時30分、12月21日（木）10時～11時（各全2回）場①落合ふれあいの家（落合南）②市役所会議室 対65歳以上で市内在住のスマホを所有する方 定各20人（申込順）持スマホ、筆記用具 申12月2日から右の二次元コードで電子申請 問地域包括ケア推進課☎77・1116

※アプリのダウンロードは無料。通信料は利用者負担



みんなでコグニサイズ

軽い運動と認知トレーニングを組み合わせた、認知症予防体操。楽しみながら、脳を活性化します。時12月14日（木）10時～11時30分 場大上自治会館 対市内在住で65歳以上の方 定15人（申込順）持上履き、タオル 申12月4日から地域包括支援センターメイプル☎38・5906

絵手紙で年賀状作り

年の初めのあいさつを絵手紙で送いませんか。時12月15日（金）10時～11時30分 場地域交流館はなね（上土棚南） 対市内在住の方 定20人（申込順）持絵の具や筆（貸し出しあり） 申12月4日から地域包括支援センター泉正園☎70・1888



コグニバイク体験講習会



フィットネスバイクと脳年齢計を組み合わせた、脳と体を同時に使うことができるコグニバイクの体験。講習修了後は、月～金曜日の平日8時30分～17時で、自主利用可（講習会実施中は講習会優先）。時12月19日（火）10時～12時（各15分間） 場保健福祉プラザ 対市内在住で



40歳以上の方 定6人（申込順） 申12月4日から左の二次元コードで電子申請 問地域包括ケア推進課☎77・1116

健康度見える化コーナー相談会



体組成の測定

5種類の機器を使用し、体組成・脳年齢・骨健康度・血管年齢・血圧の測定と結果を印刷。希望者には結果の見方や生活習慣改善について保健師や管理栄養士からのアドバイスあり。時12月19日（火）9時30分・10時・10時30分・11時 場保健福祉プラザ 定各3人（申込順）持筆記用具 申12月4日から下の二次元コードで電子申請 問健康づくり推進課☎77・1133



離乳食ゴックン教室・カミカミ教室

各時期の離乳食と育児の話、計測など。講師は管理栄養士、保健師。時12月22日（金）①ゴックン教室10時～10時45分②カミカミ教室10時45分～11時30分 場保健福祉プラザ 対①4～8カ月児の保護者②9～12カ月児の保護者 定各15人（申込順）持母子健康手帳、抱っこひも 申12月4日から右の二次元コードで電子申請 問健康づくり推進課☎77・1133



認知症カフェ（らくらくカフェ）

認知症の方や家族が気軽に参加し、情報交換や相談ができる集いの場。時12月21日（木）10時～11時 場地域包括支援センター杜の郷（寺尾南） 対市内在住の認知症の方と家族、その他症状が疑われる方など 申12月4日9時から同センター杜の郷☎76・8866



レインボー健康体操

ストレッチ、脳刺激などを取り入れた高齢者向けの体操。時1月10日・24日・31日、2月7日の各水曜日10時～11時30分 場南部ふれあい会館 対市内在住で65歳以上の方 定15人（申込順）持飲み物、タオル（体操で使用） 申12月4日から右の二次元コードで電子申請 問地域包括ケア推進課☎77・1116 対その他 動きやすい服装で来てください



電話相談員ボランティア募集

（福）横浜いのちの電話で、自殺予防対策として、こころの危機に直面する人のための電話相談員。対ボランティア活動に関心がある方（応募資格などあり） 問横浜いのちの電話☎045・333・6163



12月の健康相談

相談の名称など（無料）	時（祝日・振り替え休日は除く）・相談内容など	問
予約制 成人健康相談	12/5（火）・12/20（水）9:30～11:45。生活習慣病などの相談。骨健康度測定もあり	健康づくり推進課 ☎77・1133
	12/21（木）9:00～11:30。心の健康相談	
	12/21（木）9:00～11:30。聴覚チェックと聞こえの相談。対40歳以上の方	
妊娠・出産・子育て総合相談	毎週月～金曜日8:30～12:15・13:00～17:00。妊娠・出産・子育ての悩み、児童虐待について（電話可）	
いきいき健康・食事相談	毎週月～金曜日8:30～12:15・13:00～17:00。健康・栄養・酒害相談など	
高齢者ヘルスアップ相談	12/12（火）・12/27（水）10:00～12:00。健康相談、心の健康相談。 場綾瀬タウンヒルズショッピングセンター（深谷中）	

健康ひとくちメモ

～冬の感染症の予防を！～

冬はインフルエンザやノロウイルスなどの感染症が流行しやすい時期です。感染予防対策をして、冬を乗り切りましょう。

- ①手洗いうがい
外出から帰ってきたら、手洗いうがいを心掛けましょう。風邪症状があれば外出を控えましょう。
- ②適度な湿度の保持
50～60%の湿度を保つことが効果的です。
- ③十分な休養とバランスの取れた栄養を取りましょう。

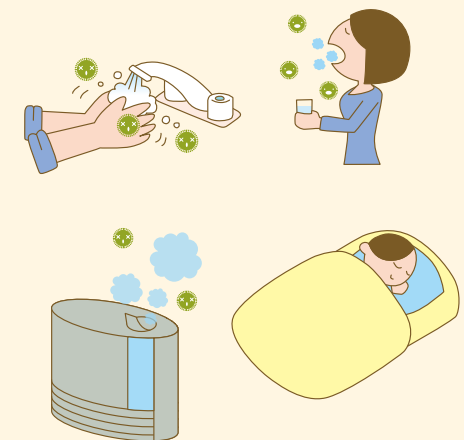

広報あやせ共通ルール
 時=日時 場=場所 対=対象 定=定員
 持=持ち物 費=費用(明記なしは無料)
 主=主催 申=申し込み方法(明記なしは

申し込み不要) 問=問い合わせ先 ☎=電話 FAX=ファクス
 HP=ホームページ ✉=Eメールアドレス
 🍷=あやせわんぱくプラザ対象事業

ファクスでの問い合わせは、記事にファクス番号を記載してあるもの以外は、宛先に担当課名を明記しFAX70・5701へ送信してください

催し・講座

朝一番徳の市

焼きたてのパンや弁当、総菜、新鮮な野菜などの他、毎月内容が変わる「徳の市商品」を販売。時12月3日(日)6時30分～7時30分場オーエンス文化会館駐車場(雨天決行)問市商工会☎78・0606

ツカエルフェア

リサイクルプラザに持ち込まれた家具・食器などの展示販売。家具類は1人5点まで、食器類は個数制限なし。時12月3日(日)～17日(日)9時～12時・13時～16時(月曜日を除く)場同プラザ対市内在住・在勤・在学の方問同プラザ☎76・9522

市民提案型協働事業「ママ&キッズフェスティバル～多文化親子交流事業～」

ワークショップ、親子ヨガ、フリーマーケット、図書館によるイベント、いろいろな国の料理など、親子で多文化に触れて遊べるイベント。時12月10日(日)10時～15時場中央公民館対女性と小学生以下の子ども(文化・宗教上の理由で男性がいると参加できない女性のためご理解ください)問AIFA: 飯島☎050・6862・8351か✉mbjyq715@gmail.com

公民館のイベント情報

①子育てサロン「あひるくらぶ」

～クリスマス会～
 季節の工作、体操、手遊びなど。時12月11日(月)10時～11時場中央公民館対未就学児と保護者問同館☎77・8181

②「はっぴーばるーん☆1.2.3☆」

～親子で遊ぼう！～
 パラバルーンを使った遊びと手遊び歌や紙芝居など。時1月6日(土)10時～12時場中央公民館対市内在住・在勤でおおむね3歳以下の子どもと保護者定8組(申込順)申12月2日10時から講座名、氏名、電話番号を中央

公民館へ☎77・8181、FAX79・0141か✉kouza@ayase-manavi.net

人材バンク登録者支援プログラム

●ベル・トーンに触れてみよう
 ベルグループのメンバーとミュージックベルを体験。講師は施設訪問ボランティアONE・ハート。時12月13日(水)10時～11時30分場中央公民館対16歳以上の方定20人(申込順)持筆記用具申12月2日から齋藤☎79・1379

市民ホールコンサート

鶴田愛弓さんのアイリッシュハーブによる演奏。曲目は「戦場のメリークリスマス」「ジブリメドレー」「Only Time」他。時12月13日(水)12時25分～50分場市役所1階市民ホール問生涯学習課☎70・5670

ノルディックウォーク教室

2本の専用ポールを交互に地面に突いて歩く、運動効率の高い歩行運動。時12月16日(土)初級コース10時～11時、中級コース11時～12時場綾瀬スポーツ公園対16歳以上の方定各20人(申込順)持飲み物、タオル、ポール(貸し出しあり)その他動きやすい服装で来てください申IIMURO GLASS市民スポーツセンター☎76・9292

ふれあいダンスパーティー

時12月16日(土)13時30分～16時場IIMURO GLASS市民スポーツセンター持女性は新品のヒールカバー費300円主市ダンス・スポーツ協会申同協会: 井田☎78・7176

あやせ児童作品展

市内小学生の絵画作品280点の展示。時12月16日(土)・17日(日)10時～

16時場市役所7階市民展示ホール主同作品展問日下部☎77・7871



ジュニアリーダーズクラブ・オブ・あやせ主催「クリスマス会」

ジュニアリーダーとケーキを食べたり、プレゼント交換を行う。時12月17日(日)10時～14時場中村地区センター対市内在住の小学4～6年生定20人(申込順)持飲み物、筆記用具、プレゼント約500円分申12月4日～15日にこども未来課☎70・5655

公園で太極拳

時12月17日(日)10時～12時(雨天中止)場城山公園桜広場対市内在住・在勤・在学の方持タオル、飲み物、運動靴主市太極拳協会、「公園で太極拳」実行委員会その他動きやすい服装で来てください問平山☎080・6700・1270

ソフトテニス初心者教室

時12月17日(日)13時～17時(雨天中止)場IIMURO GLASS市民スポーツセンター対市内在住・在勤の方持運動着、ラケット(貸し出しあり)、テニスシューズ主市ソフトテニス協会申同協会: 片岡☎70・8463



シニア向けスマホ相談会

スマートフォン(スマホ)の所持を問わず、スマホに関する悩み・不安の解消や、さまざまな活用など、個々のニーズにあった支援。1人45分まで。対市内在住で60歳以上の方申12月1日

～8日に参加者の氏名、年齢、住所、電話番号を高齢介護課☎70・5616



日にち	時	場	定
12/18(月)	10:00～12:15 (3回。各回45分)	寺尾いずみ会館	各回2人(抽選)
	13:15～14:45 (2回。各回45分)		
1/11(木)	10:00～12:15 (3回。各回45分)	南部ふれあい会館	
	13:15～14:45 (2回。各回45分)		

図書館のイベント

●Hello! えいごひろば

友達と遊びながら絵本や歌を英語で楽しむ。時12月18日(月)10時30分～11時30分場図書館本館(会場となるため学習室は12時まで使用不可)対0歳～未就学児と保護者、プレママ定8組(申込順)。申12月2日9時から図書館☎77・8191か直接。

●クリスマスの英語のおはなし会

英語の絵本の読み聞かせやゲームなど。時12月23日(土)10時30分～11時30分場図書館本館(会場となるため学習室は12時まで使用不可)対小学1～3年生定8人(申込順)申12月2日9時から同館☎77・8191か直接

市総合スポーツ大会(スキー競技)

種目は一般男女大回転。時1月27日(土)9時から場白馬五竜スキー場いもりグレンデ(長野県白馬村。現地集合・解散)対市内在住・在勤・在学・在クラブの小学生以上の方定40人(年齢、男女のクラス分けあり)費1000円(小・中学生は無料。リフト代含まず)。宿泊は大人1万3000円、子ども9000円主市スキー協会申1月13日までにIIMURO GLASS市民スポーツセンターにある申込書に記入の上、〒253-

体験型農園の募集



体験型農園は、農園主の指導の下、本格的な農業体験ができる農園です。農園主により指定された野菜を栽培するので、多くの種類の栽培体験ができます。種、苗、肥料、農薬、農機具などは農園主が用意するため、利用者は土づくり、種まきや収穫、片付け(除草作業を含む)を行います。農作業が初めての方でも、楽しく健康的・本格的に野菜づくりに挑戦できます。この機会に農業を始めてみませんか。

時6年3月1日(金)～7年2月28日(金)場大上9-9(旬菜みのりファーム内、駐車場4台あり)対利用期間中に継続して農作業に取り組み、農園での講習会(年2回程度)などに参加できる方定若干区画(抽選。1区画あたり約20㎡)費1区画あたり年6万円申住所、氏名(ふりがな)、年齢、性別、電話番号、ファクス番号、メールアドレス、市民農園などの経験の有無を、12月31日までに〒252-1104大上8-12-26比留川実へ郵送(同ファームのポストへ投函可)か✉minohachi8.daruma@ezweb.ne.jp(抽選結果は1月中旬に通知)問同ファーム:比留川☎090・4437・3891か農業振興課☎70・5622

0103寒川町小谷1-8-41綾瀬市スキー協会事務局へ郵送か同センターに直接問同協会: 熊代☎090・4224・6067(19時～21時)

募集

計画に関する意見(パブリックコメント手続き)

▶内容 あやせ自殺対策計画(第2期)(案)▶期間 12月5日～6年1月9日▶閲覧・配布場所 健康づくり推進課、行政資料コーナー、情報公開コーナー、中央公民館、各地区センター、寺尾いずみ会館、南部ふれあい会館、保健福祉プラザ、綾北福祉会館。市HPにも掲載▶対市内在住・在勤・在学の方、事業所などの所有者、納税義務者▶提出方法 氏名、住所、意見などを明記し、1月9日までに〒252-1192市役所健康づくり推進課(☎77・1133)へ郵送(消印有効)、FAX77・1134、✉wm.771133@city.ayase.kanagawa.jpか直接

学校給食配膳員

▶内容 小・中学校の学校給食配膳業務▶勤務地 市内小・中学校▶勤務

時間 週5日10時～14時(夏季休業などで学校給食がない日は休み)▶賃金 時給1119円▶任用期間 4月～7年3月▶人数 若干名▶その他 後日面接あり▶申 市販の履歴書(要写真)に記入し、12月18日までに学校給食センター(☎77・1717)へ直接

保育園会計年度任用職員

▶時・場 表のとおり▶内容 保育士業務(保育補助・延長保育補助・清掃など)▶資格 保育士資格(日中勤務)か子育て支援員研修修了(早朝・夕方勤務)。年齢要件なし▶定 若干名▶賃金 時給1351円(保育士資格有)か1201円(子育て支援員)▶申 市販の履歴書(要写真)に記入し、保育士証か子育て支援員研修修了証書の写しを添えて、12月20日までに①は大上保育園(☎77・0323)②は綾南保育園(☎76・0030)へ連絡の上直接

場	時
①大上保育園	週2日15:45～18:45 土曜日14:30～18:30
②綾南保育園	週2～5日8:30～17:00

北の台図書室からのお知らせ ～移動図書館サービスを開始します～

北の台地区センター建て替えによる休館に伴い、移動図書館サービスを6年1月14日から綾瀬こぼと幼稚園正面玄関で開始します。予約本の受け取りや図書資料の貸し出し・返却を行います。詳しくは図書館HPを見てください。時 毎週日曜日10時～11時30分 綾瀬市立図書館の利用者カード 図書館 ☎77・8191

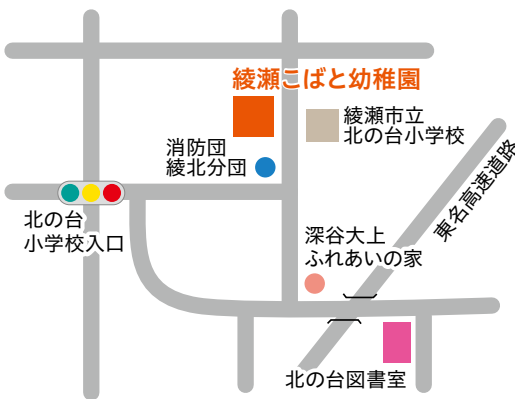

お知らせ

12月10日～16日は北朝鮮 人権侵害問題啓発週間

毎年12月10日～16日の一週間は「北朝鮮人権侵害問題啓発週間」です。この期間に合わせて拉致問題を風化させないため、啓発ポスターや拉致の可能性があると調査対象となっている特定失踪者の方々のパネルを展示するとともに、リーフレットを配布します。拉致問題は北朝鮮当局による人権侵害問題として、国際社会を挙げて取り組むべき課題です。この機会に改めて関心と認識を深めていくことが大切です。時 12月11日(月)～17日(日) 場 市役所1階市民ホール 市民課 ☎70・5605

大阪・関西万博の前売りチケットの販売開始

11月30日から大阪・関西万博の前売り

チケットの販売を開始しました。詳しくは2025年日本国際博覧会協会ウェブサイトを見てください。▶開催期間 7年4月13日～10月13日 ▶開催場所 夢洲(大阪府大阪市) ▶問合せ (公社)2025年日本国際博覧会協会ウェブサイト <https://www.expo2025.or.jp/>

勤労者住宅資金利子補給制度

市内に住宅を新築、購入、増改築するため、市が指定する金融機関から住宅資金の融資を受けた勤労者を対象に、支払った利子の一部を最長で60カ月間補給します。2年度に申請をした方のうち、今年度も対象の方には12月中旬に申請書などを郵送します。対3年3月までに初回申請に係る交付決定を受けており、初めての返済から60カ月に満たない方で、5年1月1日～12月31日までに支払った利子。詳しくは市HP参照 甲1月4日～31日に必要書類を

〒252-1192市役所工業振興企業誘致課(☎70・5661)へ郵送か直接

年末の交通事故防止運動

12月11日(月)～20日(水)の10日間、「無事故で年末 笑顔で新年」をスローガンに、県下一斉に「年末の交通事故防止運動」を実施します。年末は交通量や飲酒の機会が増えることにより、交通事故の多発が懸念されます。一人一人が交通ルールとマナーを守り、事故を起こさず、事故に遭わないよう気を付けましょう。問合せ 市民活動推進課 ☎70・5640



広告

広告 「身元保証人」が必要なこと、ご存じですか?
みもとほしようにん

無料相談実施中!

地元企業だから安心!!

お家を借りたんだけど。一人じゃ入院もできないの? 誰かに相談しようかしら?

ご準備できていますか?

万が一の時、誰に相談しようかしら?

↑こんな時には身元保証人が必要です!! 私たち、「たていとの会」にお任せ下さい!!

●資料(無料)請求は今すぐ、お問い合わせは電話・はがきで

電話 ☎0120-117-980 平日 9:00～17:00

はがき 〒243-0401 神奈川県海老名市東柏ヶ谷1-6-12-106 一般社団法人 たていとの会 資料請求係

オーエンス文化会館の主催事業ご案内

小松亮太&N響メンバーによるニューイヤーコンサート

2024/1/12(金) 【開場】18:00 【開演】18:30

全席自由 (一般) ¥3,000 (小～高生) ¥500

10/13(金)チケット発売中!

詳細は文化会館HPでご確認ください。

綾瀬市オーエンス文化会館 お問い合わせ 0467-77-1131

エビナ・プロムナード・コンサート

指揮 松本宗利 普さん、チェロ 伊藤悠貴さん、神奈川県フィルハーモニー管弦楽団によるフルオーケストラのコンサートです。「海老名市・座間市・綾瀬市文化振興プロジェクト」の一環で行います。



曲目は、ドヴォルザークの「チェロ協奏曲 口短調 作品104」、ベートーヴェンの「交響曲第7番 長調 作品92」。

時 3月2日(土)14時 場 海老名市文化会館(同市) 対小学生以上の方(小学生は保護者同伴) 定1000人

(先着順、全席指定) 費3000円。チケットの販売方法・期間は表のとおり 問合せ 公演内容に関しては、海老名市文化スポーツ課 ☎046・235・4797。チケット購入に関しては、同館 ☎046・232・3231

海老名市文化会館窓口	【先行販売】(対海老名市・座間市・綾瀬市在住・在勤・在学の方) 12月4日(月)10時から同館窓口
チケットサイト	【一般販売】(先行販売で売れ残った場合のみ) 12月11日(月)10時から同館窓口・オンラインチケットサービスで受け付け 12月11日(月)10時からチケットサイト「チケットぴあ」「ローソンチケット」「イープラス」で受け付け

※この事業は、市町村振興宝くじ「サマージャンボ宝くじ」の収益金が充てられています

固定資産税の申告・連絡

●償却資産の申告はお早めに
償却資産は、土地や家屋と同じく固定資産税の対象となり、申告に基づいて評価額を決定します。市内で事業を営んでいる法人や個人で事業用資産(償却資産)がある方は、6年1月1日現在の資産内容を1月31日までに申告してください。

●建物を取り壊したら連絡を
固定資産税は、毎年1月1日現在に所有する建物に課税されるので、建物を取り壊した方や予定している方は、連絡してください。問合せ 課税課 ☎70・5626

寺尾北自治会と寺尾天台自治会が宝くじ助成で自治会イベント用備品などを購入

宝くじの社会貢献広報事業として(一財)自治総合センターが実施している「コミュニティ助成事業」の助成金で、寺尾北自治会がやぐらステージやテントなどを、寺尾天台自治会がシステムアンプやテントなどを購入しました。問合せ 市民活動推進課 ☎70・5640



教育委員会点検・評価報告書の公表

市教育委員会では、昨年度の教育委員会会議や同委員会の活動、第2期教育

振興基本計画前期実行計画に掲げた重点取り組みなどを対象として点検・評価を行い、その結果に関する報告書を公表しました。市HPで公開している他、教育総務課、市役所情報公開コーナーでも閲覧できます。問合せ 同課 ☎70・5649

寄付ありがとうございました

▶農業後継者育成に関する事業のため100万円 株式会社ホソヤ(細谷泰代表取締役) ▶問合せ 農業振興課 ☎70・5622 ▶市政の発展のため71万1500円 明治安田生命保険相互会社町田支社(小針宏之支社長) ▶問合せ 財政課 ☎70・5601

市民からのお知らせ

催し

●冬の絵画体験会
主催画会 関羽羽 ☎090・6934・8676

●絵画の講義
時 12月8日(金)13時～15時 場 中央公民館 対中学生以上の方 定20人

(先着順)

●油絵体験
時 12月13日(水)13時～16時 場 中央公民館 定30人(先着順) 費700円

●麻雀クラブリーチ
時 毎週水・金曜日9時30分～15時 場 綾北福祉会館 関上野 ☎090・8316・7901

●フラワーコーラス(女声合唱)
時 月3回土曜日10時～11時30分 場 綾南地区センター 対18歳以上の女性 費月額4500円 関松永 ☎76・0422

2/1号原稿は12/21締め切り

四季折々

街角アルバム

署名記事はまちかど特派員から。
市ホームページの「あやせネットニュース」にも掲載中。
皆さんからの写真・情報もお待ちしています。

☎秘書広報課70・5606



市展絵画の部 (子ども)

10月11日～15日、市役所であやせ文化芸術祭市展絵画の部 (子ども)が行われており、中学生以下の子どもの作品226点が展示されていました。【高橋元】



寺尾北公園のハナミズキ

10月20日、寺尾北公園 (寺尾北) でハナミズキを見掛けました。早くも赤く色づき始めていて、紅葉と赤色の実に日差しが当たって美しい光景でした。【篠塚常夫】



寺尾南1区「健康と長寿を祝う会」

10月8日、寺尾南自治会館で「健康と長寿を祝う会」が開催されていました。80歳以上の方39人が参加し、ほとんどが自力歩行で健康な様子に驚きました。【渡貫トム子】



ぼつぼつと咲く十月桜

10月20日、風の公園 (深谷中) で十月桜が数輪咲いていました。10月ごろから春にかけて花を咲かせるようで、ほほ笑ましい情景でした。【馬場正勝】



陽だまり公園のコキア

10月23日、陽だまり公園 (深谷中) で、コキアを見掛けました。秋らしい赤い色合いを帯び、さらさらと音を立てて揺れていました。【深澤利彰】



人口と世帯

人口 82,928人 (前月比-1) 世帯数 35,584世帯 (前月比+38) (令和5年11月1日現在)

広報あやせNo.1241 (2023年12月1日) 編集・発行 綾瀬市市長室秘書広報課
〒252-1192 綾瀬市早川550番地 ☎0467・77・1111 (代表) FAX 0467・70・5701

広報のウェブ・アプリ配信、
外国語翻訳は市HPで案内

開庁時間 原則 (月)～(金) 8時30分～17時

綾瀬市HP <https://www.city.ayase.kanagawa.jp>