

Sistema do Governo de Apoio à Independência das Pessoas Carentes

Para os cidadãos de Ayase

oferecemos suporte aos “problemas” da vida diária

Por exemplo, não estaria com problemas deste tipo?

CASE 1



Não consigo trabalhar de forma adequada devido a demissão e a ser recusado...

CASE 2



Por não ter salário fixo, não consigo pagar o aluguel

CASE 3



Pais – faixa dos 80 anos
Perdeu a vontade de sair de casa por algum motivo. Tenho preocupações devido a idade dos pais...

CASE 4



Meus filhos querem ir ao cursinho mas não tenho condições financeiras...

Vamos pensar nos problemas juntos. Não se isole.

Conforme o conteúdo da consulta de cada pessoa, o funcionário especialista irá elaborar um plano individual e proposta.
Consulta gratuita.

07467-70-5682
(Centro de atendimento telefônico em língua estrangeira da cidade de Ayase - com intérpretes)

<<Consultas e contatos>>
Divisão de Assuntos Gerais de Bem-Estar
Responsável pelo apoio da vida diária e bem-estar

Se mora na cidade e está com problemas com o custo de vida e trabalho, estudo dos filhos, etc., conhece o Sistema do Governo de Apoio à Independência das Pessoas Carentes?

Se você tiver problemas ou preocupações como “posso perder minha casa por demissão”, “não consigo pagar as contas”, “quero colocar meu filho em algum cursinho, mas não tenho condições de pagar”. Quer uma consulta conosco?

Contatos: Divisão de Assuntos Gerais de Bem-Estar
TEL 70-5624

Os membros do suporte ao emprego ajudarão a procurar serviço.

Job Spot Ayase da Prefeitura irá ajudar na atividade de procura de emprego. Também oferecemos suportes detalhados como forma de escrever o currículo e prática de entrevista.

Plano de apoio à preparação ao trabalho

Para aqueles que têm dificuldade em trabalhar, oferecemos suporte e oportunidades de emprego ajudando a adquirir habilidades básicas para empregos em geral, conforme o programa.

Auxílio de garantia de moradia

Para as pessoas que perderam suas casas devido a demissões, etc., ou correm o risco de perda de moradia, um valor equivalente ao aluguel será pago por um determinado período com a condição de que trabalhem para encontrar um emprego.

*Aplicáveis às pessoas que estejam enquadradas nas condições relacionadas aos rendimentos de ativos, etc.

Mesa de consulta às pessoas com problemas de vida em sociedade (Hikikomori)

Será elaborado um plano para resolver o problema e pensar juntos numa meta de forma objetiva. Depois disso, em cooperação com as organizações relacionadas, forneceremos suporte até que o objetivo seja alcançado.

Plano de apoio aos estudos

Para os alunos do ensino fundamental 2, oferecemos apoios necessários ao aluno e responsáveis, como apoio ao aprendizado, criação de local de encontro com os amigos e realização de atividades, apoio ao ingresso para o ensino médio (aplicável para famílias que recebem auxílio escolar).

ポルトガル語 (ブラジル)

Fluxo de apoio às consultas

É possível realizar uma visita à sua casa

Consultas por telefone ou pessoalmente



Poderemos acompanhá-lo até o local ou realizar ajustes de contatos.

Iremos pensar juntos num plano de apoio.



Apresentaremos os sistemas do governo, poderemos apoiar acompanhando ao Hello Work, etc.

Iremos realizar os contatos com as associações e colocar em prática o plano de apoio.



Resolvendo cada problema, chegaremos à independência.

Outros

Plano de apoio para melhorias das finanças domésticas

Iremos “visualizar” as finanças para compreender as questões fundamentais para permitir que administre as suas próprias finanças familiares. Ajudaremos a criar um plano de acordo com a situação, fornecer apoio de consulta, estabelecer ligação com organizações relacionadas, etc.

Contratado



Encontrei um emprego ótimo.

Consegui um emprego por longo período.

Talvez leve tempo, mas não desista!

Tranquilidade / segurança



Estou aliviada por ter o aluguel pago.

Consegui refazer minha vida.

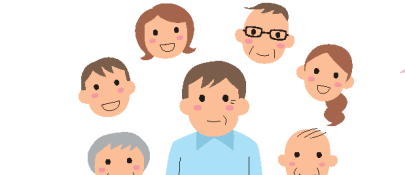

Passei a sair mais devido às consultas (da família).

Se pensarmos em várias soluções, com certeza encontraremos algum caminho. Nós vamos pensar juntos e trocar por você!



Começou a ter iniciativa para estudar

Começou a estudar em casa também.

Começou a ter interesse pelos estudos.

生活困窮者自立支援制度

綾瀬市民の皆さんの

生活の「困った」をサポートします

市内にお住まいで、仕事や生活費のこと、子どもの学習などでお困りの方、市の生活困窮者自立支援制度をご存知ですか？
「離職で住居を失うおそれがある」「家計のやりくりがうまくできない」「塾に通わせたいが費用が捻出できない」…などの困りごとや不安を抱えている方、一度相談してみませんか？

問合せ先 綾瀬市地福祉総務課
TEL 0467-70-5682（綾瀬市外国語通訳コールセンター）

例えばこんなことで困っていませんか？

CASE 1



CASE 2



CASE 3

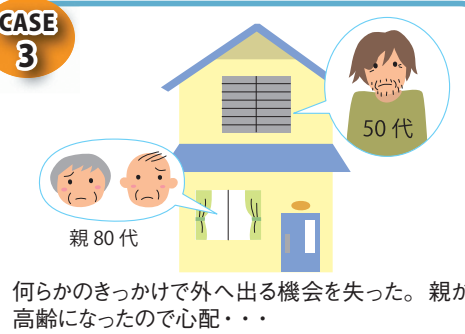

CASE 4

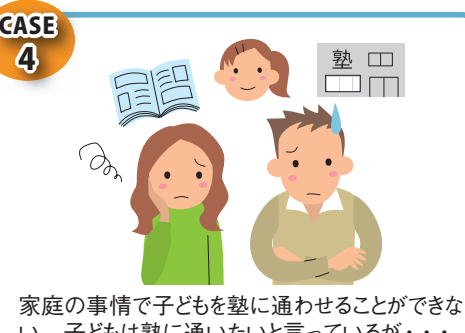

一人で抱え込まずに一緒に考えましょう！ 私たちがサポートします！

一人一人の相談内容に合わせ、専門の支援員が、相談者に寄り添った支援プランを作成し、提案します。
相談無料

《相談・問い合わせ》
福祉総務課 福祉・生活支援担当
0467-70-5682
(綾瀬市外国語通訳コールセンター)

就労支援員が仕事探しをサポート

市役所にあるジョブスポットあやせと連携して就職活動をサポート。仕事探しのほか、履歴書の書き方や面接の練習など、きめ細やかな支援を行います。

就労準備支援事業

就労が困難な方に、プログラムに沿って、一般就労に向けた基礎能力を養いながら就労に向けた支援や就労機会の提供を行います。

住居確保給付金の支給

離職などにより住居を失った方、失うおそれがある方には、就職に向けた活動をするなどを条件に、一定期間、家賃相当額を支給します。
※一定の資産収入などに関する条件を満たしている方

ひきこもり相談窓口

悩みを解決するためのプランを作成。具体的な目標を一緒に考えます。その後、関係機関と連携して、目標を達成できるまで支援を行います。

学習支援事業

中学生を対象として、学習支援をはじめ、仲間と出会い活動できる居場所づくり、進学に関する支援など、子どもと保護者に必要な支援を行います（就学援助受給世帯が対象）。

相談支援の流れ

電話か来所にて相談
相談員がご自宅などに訪問することもできます。



支援員と一緒に支援プランを考えます
紹介先の付き添いや、連絡調整を行います。



支援機関との連携により、支援プランを実施します
各種制度の紹介、ハローワークなどへの同行などを支援します。



問題を解決しながら、自立を目指しましょう

その他

家計改善支援事業

家計の「見える化」と根本的な課題を把握し、相談者が自ら家計を管理できるよう、状況に応じた支援計画の作成、相談支援、関係機関へのつなぎなどを行います。



いい仕事が見つかった

長く続けられそうな仕事に就けた

時間はかかるかもしれませんが、あきらめないで！

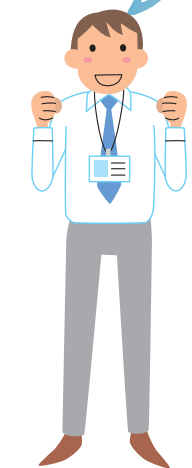

安心

家賃を支給してもらって助かった

生活を立て直せた

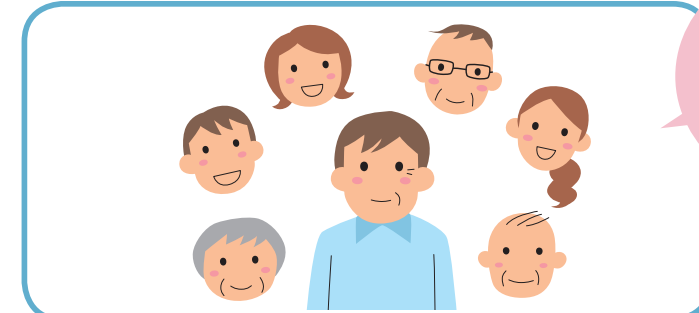

相談をきっかけに出掛けることも増えてきました（家族より）

いろいろな解決策を立てれば、道は見えてくると思います。私たちが応援しますから、一緒に考えましょう！



自ら勉強するようになった

家でも勉強するようになった

勉強に関心が持てるようになった

