

「大きいね！」 未来を育む大収穫

主な記事

2 あやせ国際フェスティバル出場者・
実行委員・ボランティアスタッフ募集

12 文化財企画展
- 関東大震災と綾瀬 -

夏こそ野菜をたくさん食べよう

市内ではジャガイモ、キャベツ、トウモロコシなどたくさんの野菜が作られています。
ぜひ野菜をたくさん食べて暑い夏を乗り切りましょう。

あやせ文化芸術祭参加者・ボランティア募集

あやせ文化芸術祭の出品・出演者やボランティアを募集します。同祭に参加して、文化や芸術に親しみませんか。

問 同祭実行委員会事務局(生涯学習課内) ☎70・5670

参加者の募集

内容などは表のとおりです。

申 各部門の募集期間内に電子申請か、同事務局にある申込書(市HPからダウンロード可)に記入し〒252-1192市役所あやせ文化芸術祭実行委員会事務局へ郵送、✉wm.705670@city.ayase.kanagawa.jp、FAX70・5703か直接※詳しくは市HPを見てください

(電子申請はこちらから)



ボランティアの募集

主に会場準備を行うボランティアを募集します。

申 8月31日までに同事務局へ電話

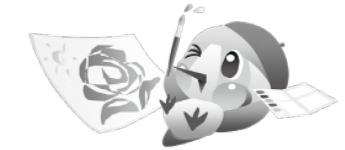

あやせ国際フェスティバル 出場者・実行委員・ボランティアスタッフ募集

6年2月17日(土)12時~16時にオーエンス文化会館で開催する、同フェスティバルの出場者らを募集します。「つなげよう!ちがいを超えて友だちの輪」をテーマに、外国人市民と日本人市民の交流をととして、共に住みよいまちにしていくことを目指します。

▶対 原則市内在住・在勤・在学か市内で活動している方
申 8月31日までに同フェスティバル実行委員会事務局(市民活動推進課内) ✉wm.705657@city.ayase.kanagawa.jp か ☎70・5657 ▶その他 応募多数の場合は選考

出場者

▶スピーチ 外国人市民は日本語、日本人市民は外国語で発表(持ち時間約3分)。テーマは自由 ▶パフォーマンス 世界の踊りや楽器演奏など国際色豊かな内容に限る(持ち時間約5分)

実行委員会

▶内容 9月から月1回程度会議に参加

ボランティアスタッフ

▶内容 当日スタッフとして活動

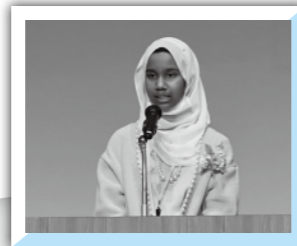

日本語教室 学習者・学習支援者を募集

市内の各日本語教室では、日本語を学びたい外国人市民や、日本語を教える学習支援者らを随時募集しています(教職などの経験や外国語能力は不要)。

▶問い合わせ 各教室、市民活動推進課 ☎70・5657か外国語通訳コールセンター ☎70・5682

教室名	日時	場所	費用	問い合わせ
綾瀬国際交流の会	毎週日曜日(第5週は休み) 13:30~15:00	中村地区センター	1回50円	岩佐 ☎080-2025-7772
日本語クラスあやせ未来塾	毎週金曜日(第2・5週は休み) 17:15~19:30	(株)栄和産業 (吉岡東)	1回100円	渡邊 ☎080-6535-5824
「日本語教室」ともしび	毎週月・水・金曜日 19:00~21:00	寺尾いずみ会館	無料	南村 ☎76-7343
ウィメンズジャパニーズクラス (対象 女性)	毎週土曜日 15:00~17:00	中央公民館 ※リモート授業もあり	1回100円	水上 ☎090-1804-8103
キッズかけはし (対象 主に小学生以下)	毎週水曜日(第4・5週は休み) 15:15~16:15	綾北福祉会館	月200円	太田 ☎090-3219-7030
キッズなかよし (対象 主に小学生以下)	毎週金曜日(第4・5週は休み) 15:15~16:15	中村地区センター	月200円	永田 ☎090-8046-2125
にぬふあぶし (対象 中学生以下)	春・夏・冬の学校の長期休み 9:30~11:30、14:30~16:30	市内6カ所の地区センター などで巡回開催	要問い合わせ	門間 ☎090-2280-8993

部門	時	場	対	募集期間 (土・日曜日、祝日を除く)		
市展絵画の部(成人)	9/2(土)~6(水) 9:00~16:30	市役所7階 市民展示ホール	中学生を除く15歳以上で、市内在住・在勤・在学か市内で活動している団体に所属している方	7/20~8/18		
市展書道の部(成人)	9/13(水)~17(日) 9:00~16:30			8/1~8/31		
市展書道の部(子ども)	9/27(水)~10/1(日) 9:00~16:30			市内在住・在学の4歳~中学生 ※市立小・中学生は学校・書道教室などを經由して提出	8/1~9/8	
市展絵画の部(子ども)	10/11(水)~15(日) 9:00~16:30			市内在住・在学の5歳~中学生 ※市立小・中学生は学校・絵画教室などを經由して提出	8/1~9/29	
陶芸展(七宝展同時開催)	10/21(土)~25(水) 10:00~16:00			市内在住・在勤・在学か市内で活動している団体に所属している方	8/1~8/31	
市民文化祭華道部門	10/28(土)・29(日) 10:00~16:00				8/1~10/20	
菊花展	11/4(土)~8(水) 9:00~16:30				8/1~8/31	
市民文化祭写真部門	11/11(土)~15(水) 9:00~16:30				7/20~8/18	
市民文化祭音楽部門	11/12(日) 10:00~16:30				市内在住・在勤・在学の方で構成されている5人以上の団体	8/1~8/31
市民文化祭舞台部門	11/18(土)・19(日) 10:00~16:00				市内在住・在勤・在学の方か市内で活動している団体	8/1~8/31
市民文化祭展示部門	11/23(木・祝) 12:00~15:30	市固有の伝統芸能を継承し活動している団体				

※市民文化祭(音楽・舞台・伝統芸能部門)の開催時間については応募者数によって変更になる場合があります

— 広告 —

オーエンス文化会館の主催事業ご案内

AYASE DANCE!
ダンス!!MIX!!! Vol.3

2023/8/11(金)祝 大ホール
開場12:00(開演13:00)

全席自由
一般 ¥1,500
中高生 ¥500
小学生・未就学児無料

様々なダンスパフォーマンスを披露します!
ぜひ見に来てね!

映 揺る女
縄文人の落とし物

上映日 2023/9/9(土)
13:00~

料金 ¥1,000
前売 7/15~開始

上映後はシンポジウムも!
映画の監督や文化財発掘に携わる方々のお話が聴けます!

綾瀬市オーエンス文化会館 お問い合わせ 0467-77-1131

大好評発売 渋谷一族は綾瀬の誇る観光資源

◆寿永3年(1184)1月、源頼朝の御家人渋谷重国は、二百騎を率いて源義経の大軍に加わり上洛。義経軍は木曾義仲に勝利。

図説 義経軍と渋谷重国は京の後白河法皇御所を警護する!

渋谷一族の歴史と源平合戦

◎ISBN 978-4-7947-0842-7(図書コード)
◎四六判(単行本)359頁(史跡・戦況図・画像/100頁含む)
◎定価:2,000円(税込) ◎発行:2022年11月
◎発行所:叢文社(東京) 電話 03-3513-5285
◎電子書籍:アマゾンKindle版 1,600円(税込)/スマホ・PCへ

加藤美勝 著/作家/綾瀬市寺尾中4丁目/電話 0467-78-1412
戦国小説『太田道灌の戦国決戦』『天下人秀吉』『戦国北条記』

発売 全国書店、アマゾン・楽天などネット書店
綾瀬タウンヒルズ くまざわ書店綾瀬店 ☎0467-79-5267

「あやせいきいき健康だより」は3月に全戸配布しています。届いていないときは地域包括ケア推進課(保健福祉プラザ内)へ ☎同課☎77・1116

あやせ24時間健康相談 ☎ 医師や保健師などが、心や体の健康相談に24時間応じます。フリーダイヤル☎0120・1192・61

たいじょうほうしん
帯状疱疹を知っていますか

☎健康づくり推進課☎77・1133

帯状疱疹の症状

帯状疱疹はピリピリと刺すような痛みから始まり、水膨れを伴う赤い発疹が体の左右どちらかに帯状に出る皮膚の病気です。強い痛みを伴うことが多く、日本では80歳までに約3人に1人がかかるといわれています。



ひどくなる前に治療を始めることが重要

子どもの頃にかかった水ぼうそうウイルスが体の中で長期間潜伏し、免疫が低下した際などに帯状疱疹として発症します。皮膚症状が治った後も痛みが長く残る神経痛になることもあるため、早期に医療機関を受診し、抗ウイルス薬による治療を始めることが重要です。

帯状疱疹の予防

予防には50歳以上を対象としたワクチン接種もありますが、食事や睡眠をしっかり取り適度な運動やリラクゼーションの時間を持つなど、日頃の体調管理にも十分気を付けましょう。

フレイル測定会

フレイルの予防と早期発見につなげるための体力測定会。身体・体力測定は、握力、身長、体重、歩行速度、立ち上がりテスト(運動機能分析装置を使用)を実施。簡単なアンケート、測定結果の説明とワンポイントアドバイスあり。☎7月28日(金)10時~11時30分 ☎寺尾いずみ会館 ☎市内在住で65歳以上の方 ☎15人(申込順) ☎動きやすい服装で飲み物、タオル ☎7月18日から地域包括ケア推進課☎77・1116

認知症カフェ(らくらくカフェ)

認知症の方や家族が気軽に参加し、情報交換や相談ができる集いの場(途中入退場可)。☎8月4日(金)10時~11時30分 ☎地域交流館はなね(上土棚南) ☎市内在住で認知症の方と家族など ☎15人(申込順) ☎7月18日9時から地域包括支援センター泉正園☎70・1888

かながわ小児救急ダイヤルの電話番号が変わりました

かながわ小児救急ダイヤル(☎#8000)の直通電話番号が☎050・3490・3742へ変更になりました。夜間の子どもの症状など、判断に迷ったときは小児科医師や看護師からアドバイスが受けられます。☎健康づくり推進課☎77・1133



8月の乳幼児健診と健康相談

☎健康づくり推進課☎77・1133

区分	月日	対象など
8~10カ月児健診	生後8~11カ月になる前日まで。場所は委託医療機関(市HPに一覧あり)	
1歳6カ月児内科健診	1歳6カ月~2歳になる前日。場所は委託医療機関(市HPに一覧あり)	
4~5カ月児健診	8/2(水)	令和5年3月生まれ 対象者には、個別に通知します
	8/10(木)	
1歳6カ月児歯科健診	8/3(木)	令和4年1月生まれ
2歳児歯科健診	8/10(木)	令和3年5月生まれ
3歳6カ月児健診	8/31(木)	令和2年1月生まれ
5歳児発達相談	8/7(月)	平成30年2月生まれ 就学前の5歳児 対象者には、個別に通知します
	8/21(月)	
1歳児歯科育児教室	8/4(金)	令和4年7月生まれ むし歯予防、離乳食完了期の話など 対象者には、個別に通知します
子ども健康相談	8/23(水)	9時~11時30分(予約制) 育児相談を希望の方 ☎持母子健康手帳

元気はつぷ しっかり食べて栄養をつけましょう

☎地域包括ケア推進課☎77・1116

暑い日が続くと、食欲が湧かないなどの理由でつい食事を抜いてしまうことはありませんか。食事を抜くことが続くと、脱水や栄養状態の低下を引き起こすことがあります。少量でも多くの品目を食べられるよう気を配りましょう。

1日3食、主食(ご飯、パン、麺類)、主菜(肉、魚、卵など)、副菜(野菜、キノコ、イモ、海藻など)のそろったバラ

ンスの良い食事を取るようになりましょう。

食事をすることが難しい場合には総菜や弁当を利用する、食欲がないなど一度の食事で十分に栄養が取れないときには適度な間食(カステラ、アイスクリームなど)で補うなど、食事を楽しみながら無理のない栄養補給を心掛けましょう。☎持病による食事制限などがある方は、かかりつけ医の指示に従ってください

がん検診

対象者には5月下旬に受診券など送付しています。詳しくは郵送した案内かあやせいきいき健康だよりをご覧ください。☎希望する検診日の申込期間の8時30分から健康づくり推進課☎77・1133、77・1111(検診申し込みの旨を申し出てください)、二次元コードから電子申請か直接(申込順) ☎各項目につき6月~6年3月に1回の受診です。胃がん検診はバリウム検査です。子宮がん、大腸がん検診は、生理中の受診ができません。乳がん検診はペースメーカー使用者、乳房内に注入物がある方の受診ができません。マンモグラフィーは授乳中、生理前1週間~終了に受診できない他、断乳後約6カ月は受診できない場合があります



申し込み二次元コード

胃・大腸・肺・乳・子宮がん検診

▶実施日①9月5日(火)②9月15日(金)③9月30日(土)※②は午前のみ実施▶場 保健福祉プラザ▶申込期間①7月26日~8月18日②8月9日~29日③8月16日~9月5日▶その他 検診車での検診時のみ未就学児対象の保育あり(要事前相談)

コース	受付時間	定	費	対	
				①年齢(6年3月31日現在)	②性別
A 胃・大腸・肺・子宮・乳	①8:30 ②9:00 ③9:30	15人	6900円	①40~49歳で偶数年齢②女性	
			6400円	①50歳以上で偶数年齢②女性	
B 胃・大腸・肺	女性 ①8:30 ②9:00 ③9:30	35人	3100円	①40歳以上②不問	
C 胃	男性 ①10:00 ②10:30 ③11:00	15人	1500円		
D 大腸	※女性肺のみ	50人	700円		
E 肺	④13:30 ⑤14:00 ⑥14:30	50人	900円		
F 子宮(器具挿入の細胞診)		65人	1300円	①20歳以上で偶数年齢②女性	
G 乳	①8:30 ②9:00 ③9:30 ④10:00 ⑤10:30 ⑥11:00 ⑦13:30 ⑧14:00 ⑨14:30	55人	2500円	①40~49歳で偶数年齢②女性	
			2000円	①50歳以上で偶数年齢②女性	
			1200円	①30~39歳②女性	
H 乳エコー(超音波)		65人	1200円	①30~39歳②女性	

女性だけの胃・大腸・肺・乳・子宮がん検診

▶実施日 9月10日(日)▶場 市役所▶申込期間 7月27日~8月22日▶その他 検診車での検診時のみ未就学児対象の保育あり(要事前相談)

コース	受付時間	定	費	対	
				年齢(6年3月31日現在)	
A 胃・大腸・肺・子宮・乳	①8:30 ②9:00 ③9:30	30人	6900円	40~49歳で偶数年齢	
			6400円	50歳以上で偶数年齢	
B 胃・大腸・肺	①8:30 ②9:00 ③9:30	30人	3100円	40歳以上	
C 胃	④10:00 ⑤10:30 ⑥11:00	10人	1500円		
D 大腸		50人	700円		
E 肺		50人	900円		
F 子宮(器具挿入の細胞診)		55人	1300円	20歳以上で偶数年齢	
G 乳	①8:30 ②9:00 ③9:30 ④10:00 ⑤10:30 ⑥11:00 ⑦13:30 ⑧14:00 ⑨14:30	50人	2500円	40~49歳で偶数年齢	
			2000円	50歳以上で偶数年齢	
			1200円	30~39歳	
H 乳エコー(超音波)		65人	1200円	30~39歳	

広報あやせ共通ルール
 時=日時 場=場所 対=対象 定=定員
 持=持ち物 費=費用(明記なしは無料)
 主=主催 申=申し込み方法(明記なしは

申し込み不要) 問=問い合わせ先 ☎=電話 FAX=ファクス
 HP=ホームページ ✉=Eメールアドレス
 🗺=あやせわんぱくプラザ対象事業

ファクスでの問い合わせは、記事にファクス番号を記載してあるもの以外は、宛先に担当課名を明記し FAX70・5701へ送信してください

今月の納税など

ー納期限は7月31日(月)ー

■国民健康保険税(第2期)

納税は口座振替が便利です。手続きはインターネット(市HP参照)か、通帳と通帳印を持参し、金融機関窓口で。問 収納課 ☎70・5612

■後期高齢者医療保険料(第1期)

問 保険年金課 ☎70・5617

■介護保険料(第2期)

問 高齢介護課 ☎70・5636



仕事探しはジョブスポットあやせ

専門相談員が就職を支援

時 月～金曜日(祝日・振り替え休日を除く)8時30分～12時・13時～17時 場 市役所1階 問 ☎76・0986

アクティブ・シニア応援窓口

①仕事②ボランティア、地域活動、サークルなど、活動・交流の場を紹介
 時 ①月～金曜日(祝日・振り替え休日を除く)9時～12時・13時～17時 ②月～日曜日10時～17時(不定休。予約優先) 場 ①市役所1階 ②綾瀬タウンヒルズショッピングセンター(深谷中)1階 対 市内在住で60歳以上の方 問 ☎①70・5633 ②090・7442・1506

催し・講座

図書館のイベント

②～④申は、7月16日9時から図書館本館 ☎77・8191か直接

①としょかんスタンプラリー

図書館本館と各分室で本の返却時にスタンプがもらえるスタンプラリー。集めたスタンプの数に応じて記念品などを進呈。時 7月21日(金)～6年3月31日(日)(休館日を除く) 場 同館、同室 対 小学生 定 200人(申込順) 申 7月21日から同館(☎77・8191)か同室へ直接(参加申し込みには要利用者登録)

②Hello! えいごひろば

友達と遊びながら絵本や歌で英語を楽しむ。時 7月24日(月)10時30分～11時30分 場 図書館本館(会場となるため学習室は12時まで使用不可) 対 0歳～未就学児と保護者、プレママ 定 8組(申込順)

③夏の英語のおはなし会

英語の絵本の読み聞かせやゲームなど。時 7月31日(月)10時30分～11時30分 場 図書館本館(会場となるため学習室は12時まで使用不可) 対 小学1～3年生 定 8人(申込順)

④図書館で自由研究 マジパンで動物のマスコットを作ろう!

マジパンを使ったマスコットの作製とパティシエについての話。時 8月4日(金)10時～11時30分 場 図書館本館

(会場となるため学習室は13時まで使用不可) 対 小学3～6年生 定 10人(申込順) 持 持ち帰り用の入れ物、手拭き

おはなし会と読み聞かせ講座

楽しい絵本の選び方や読み方のコツの学習と実演。前半はおはなし会、後半は講座。講師は絵本作家・絵本コーディネーターで語り手の「こがようこ」さん。時・場表のとおり 対 未就学児と保護者(②はプレママ・プレパパも参加可) 主 図書館 問 ①大上サロン室 ☎77・3739 ②子育て支援センター ☎77・1121



時	場
①7/27(木) 10:50～11:20	大上サロン室
②7/27(木) 14:50～15:20	子育て支援センター

※駐車場が少ないので、公共交通機関の利用や乗り合いのご協力をお願いします

子ども食育サミット

食育体験を中心に、工作や地場産物を使用した食事を楽しむ。保護者要送迎。時 8月1日(火)10時～12時 場 保健福祉プラザ 対 年長児～小学4年生 定 20人(申込順) 持 エプロン、手拭き、飲み物 費 300円(食材費・保険代など) 主 市食生活改善推進協議会、市地場農産物消費拡大推進協議会 申 7月18日から健康づくり推進課 ☎77・1133

社交ダンス初心者教室

時 8月3日～24日の各木曜日10時～12時 場 中央公民館 対 初心者か同等の方 持 ダンスシューズか運動靴(上履き) 費 1回500円 主 市ダンス・スポーツ協会 申 同協会:井田 ☎78・7176



親なきあと個別相談会

親亡き後の障がいのある子どもの生活や暮らし、年金などの収入の確保、お金

や財産の管理、相続、家族関係などについて、弁護士、司法書士、社会保険労務士、社会福祉士、精神保健福祉士などによる個別相談。時 8月5日(土)10時～12時(1組50分) 場 保健福祉プラザ 対 市内在住で障がいのある子がいる世帯 定 10組(申込順) 申 7月18日～31日に障がい児者相談支援センター ☎77・1118

おもちゃの病院

「おもちゃの病院あやせ」の会員が壊れたおもちゃを修理。修理できない場合もあるので、詳しくはHP <https://omocya-h-ayase.sakura.ne.jp> 時 8月6日・20日の各日曜日13時～15時 場 リサイクルプラザ 問 同病院あやせ事務局 ☎080・7177・9677

公民館のイベント情報

①・②申は、7月16日10時から講座名、氏名、電話番号を中央公民館へ ☎77・8181、FAX79・0141か ✉kouza@ayase-manavi.net

①かがやきセミナー「子どもの発達に気になるパパ・ママへ」～このモヤモヤってなに!??～

子どもの成長を支えるために親として何ができるかを考える。綾瀬こぼと幼稚園の務室文彦園長の講話と、発達が気になる子を持つ親の会「ひなたぼっこ」とのグループディスカッション。時 8月19日(土)10時～12時 場 中央公民館 対 市内在住・在勤で小学3年生以下の子の保護者 定 20人(申込順)。生後6か月以上の子の保育有り(定2人。申込順)

②ドキュメンタリー映画「掘る女 縄文人の落とし物」シンポジウム

松本貴子監督による映画製作のエピソードや、同監督と埋蔵文化財を担当している綾瀬市・南足柄市職員によるシンポジウム。▶時 9月9日(土)15時～16時30分▶場 オーエンス文化会館▶定 100人(申込順。市内在住の方優先)▶その他 13時～映画上映あり(有料) 詳細は同館HP <https://ayase-bunka.com/2023-09-09/> 参照



市民ホールコンサート

～トワイライト・コンサート～

問 生涯学習課 ☎70・5670

土曜日の夕方、開催時間を1時間に拡大して、2組の出演による特別プログラムをお送りします。前半は岩元志真さんのピアノ、佐藤結香さんのフルートによる演奏、曲目は「初恋」「水上にて」「コンチェルティーノ」他。後半は雨宮正樹さんのテノール、上原裕子さんのピアノによる演奏、曲目は「清きアイーダ」「私の恋人を慰めて」「星は光ぬ」他。時 8月5日(土)18時～19時 場 市役所1階市民ホール



昨年の様子

公園で太極拳

時 8月6日、9月10日の各日曜日10時～12時(雨天中止) 場 市役所南側広場 持 タオル、飲み物、運動靴、動きやすい服装 主 市太極拳協会、「公園で太極拳」実行委員会 問 平山 ☎080・6700・1270

夏休み下水道教室

現在建設中の汚泥消化施設や下水処理場の概要紹介、建設現場や施設の見学。時 8月7日(月)9時30分～11時30分 場 浄水管理センター 対 市内在住・在勤・在学の方(小学生以下は保護者同伴) 定 50人(申込順) 申 7月15日～8月4日に同センター ☎77・1414か ✉wm.705683@city.ayase.kanagawa.jp



親子で政治に触れよう!～国会見学ツアー(親子政治施設見学会)～

国会議事堂(東京都千代田区)と日本科学未来館(東京都江東区)を見学。時 8月9日(水)7時20分から 場 市役所集合・解散 対 市内在住の小・中学生と保護者 定 7組(申込順) 費 小・中学生160円、保護者500円 申 7月18日～21日9時～17時に選挙管理委員会事務局 ☎70・5646

普通救命講習会

心肺蘇生法・AEDの使用など応急手当の基本を習得。時 8月13日(日)13時30分～16時30分 場 消防本部 対 市内在住・在勤・在学中で中学生以上の方 定 20人(申込順) 申 7月16日～8月6日に消防署 ☎76・0119か ✉wm.760119@city.ayase.kanagawa.jp

里親講座「もっと知ってほしい里親制度～子どもたちのしあわせのために～」

現在活動中の里親による体験発表、児童相談所職員による里親制度の説明。時 8月23日(水)10時～12時 場 大和市渋谷学習センター(同市) 定 50人(申込順) 申 大和綾瀬地域児童相談所 ☎0466・81・8066

市職員募集

一般任期付・
育児休業代替任期付職員

問職員課 ☎70・5607

▶試験日 8月19日(土) ▶試験会場 市役所会議室など ▶受験資格 昭和38年4月2日以降生まれで、ワード・エクセルの操作ができる方 ▶職務内容 行政事務 ▶勤務場所 市役所と市内出先機関 ▶採用時期 10月以降 ▶受験案内 市HPからダウンロード可 ▶申 7月31日までに右の二次元コードから申請



子育て支援員研修

保育や子育て支援分野の各事業に従事する上で必要となる知識や技能などを習得。コースは地域型保育1コース。
時表のとおり場 市役所315会議室 市内で保育や子育て支援分野の職務に従事している方か、従事を希望している方 定20人(抽選。従事者・従事予定者優先) 費1500円(テキスト代、見学実習先が求める健康診断や予防接種などの費用) 申 保育課(☎70・5615)か子育て支援センター(☎77・1121)にある受講申込書(市HPからダウンロード可)に記入し、8月25日までに〒252-1192市役所保育課へ郵送か直接

時	内容
9/27(水) 10:00~15:25	基本研修
9/29(金) 10:00~15:25	
10/2(月) 10:00~16:25	専門研修(共通科目)
10/3(火) 10:00~15:55	
10/6(金) 10:00~15:45	
10/11(水) 10:00~17:35	専門研修(選択科目)

※見学実習(市内保育所などで2日間)あり

募集

社会を明るくする運動 作文コンテスト

▶テーマ 日常生活や学校生活の中で体験したことを基に、犯罪・非行のない地域社会づくりや、犯罪・非行をした人の立ち直りについて考えたことや感じたこと ▶対 市内在住・在勤・在学で小学生以上の方 ▶申 400字詰め

原稿用紙3~5枚程度(パソコン原稿の場合は、1枚あたりの文字数を400字に設定)の未発表の作品に、住所、氏名(ふりがな)、年齢(学生は学校名・学年)、電話番号を明記し、9月1日までに〒252-1192綾瀬市社会を明るくする運動実施委員会事務局(福祉総務課内 ☎70・5613)へ郵送(消印有効)か直接 ▶その他 応募者全員に参加賞を進呈。作品の著作権は主催者側に帰属。作品の返却なし。入賞者には審査結果を通知。小・中学校の部の優秀作品は、県の作文コンテストに推薦

防火作品(ポスター)

▶テーマ 火災予防の趣旨に沿ったもの ▶規格 四つ切りかB3判(縦書き) ▶対 市内在学の小・中学生 ▶申 作品の裏面に学校名、学年、組、氏名を明記し、9月1日に各学校へ直接 ▶問 予防課 ☎76・2166



あやせ児童作品展

▶テーマ 自由 ▶規格 四つ切りかB3判の画用紙に水彩絵の具、パステル、クレヨン、カラーペンで描いた未発表の絵画作品。詳細は、同作品展HP <http://ayasejst.jimdo.com/> 参照 ▶対 市内在住の小学生 ▶主 同作品展 ▶申 各学校から配布される応募用紙で申

し込み、作品を9月5日までに各学校へ提出。市外へ通学の方は要問い合わせ ▶問 同作品展:日下部 ☎77・7871 ▶その他 作品は12月16日(土)・17日(日)市役所7階展示ホールで展示

自衛官[航空学生(海・空)]

▶時 9月18日(月・祝) ▶場 未定 ▶対 海は18~22歳の方(高卒者(見込み含む)か高専3年次修了者(見込み含む))。空は18~20歳の方(高卒者(見込み含む)か高専3年次修了者(見込み含む)) ▶受付期間 9月7日まで ▶詳細 要問い合わせ ▶問 自衛隊厚木募集案内所 ☎046・400・2486



男女共同参画についての標語・川柳

家庭、学校、地域、職場などにおける男女共同参画に関する標語・川柳。家族で考えた作品も応募可。1人(1家族)3点まで。対 市内在住・在学・在勤の方 ▶申 8月1日~9月15日に氏名、年齢、標語、作成者区分(本人か家族)、住所(学生は学校名と学年、在勤の方は会社名)、連絡先を明記し、〒252-1192市役所市民活動推進課(☎70・5657)へ郵送、wm.705657@city.ayase.kanagawa.jp か直接(市内在学の小学6年生は学校を通じて応募)

お知らせ

IIMURO GLASS 市民スポーツセンター情報

●同センター、野球場などの利用申し込み ▶10月分利用申し込み 8月1日(火)8時30分から市HP 公共施設予約システムか同センター ▶11月分の利用抽選 ▶対 登録区分が「市民」「市民1/2超」の団体 ▶申 8月1日~15日に同システムか同センター ●トレーニング講習会 トレーニング室の器具の使用方法などの講習会。時 毎日10時、14時、19時から ▶対 高校生以上の方(同室を初めて利用する方は必ず受講) ▶定 各3人 ▶持 運動着、体育館履き ▶申 同センター ☎76・9292か直接

井戸水の飲用にご注意ください

環境省と県の有機フッ素化合物(PFOS・PFOA)調査で、本蓼川地域の井戸水から暫定的な指針値の超過が確認されています。同地域に居住や勤務している方は、井戸水の飲用を控え、水道水などを使用するようお願いいたします。地下水や湧水は、有害物質の地下浸透や天候などにより水質が変化することがあります。やむを得ず継続して井戸水を飲用する方は、水質検査を適宜行い安全を確認してください。検査については、水道法に定める検査機関に問い合わせください。問 環境保全課 ☎70・5619



ごみのない「きれいなまちづくり」

「ごみの投棄防止によるきれいなまちづくり条例」は、事業者、市民、土地所有者などの協力で、ポイ捨てを「しない、させない、許さない」環境づくりを推進するものです。たばこや空き缶のポイ捨て防止などのために行うパトロールを月1回以上実施する団体に、5人当たり1着の投棄防止パトロール用ビブスを貸し出します。啓発パトロール時に活用してください。問 環境保全課 ☎70・5619



オオキンケイギクの駆除にご協力をお願いします

オオキンケイギクは、繁殖力が強く、生態系に重大な影響を及ぼす恐れがあるとして「特定外来生物」に指定されています。道端や川の土手などにも生育し、5月~7月ごろにコスモスに似た色鮮やかな花を咲かせます。外来生物法により栽培や運搬、譲渡などを原則禁止しており、違反すると罰則があります。生態系の保全のためにも、自宅の庭や自己所有の敷地などに生育していた場合は次の方法で駆除してください。▶駆除の方法 根元から引き抜いたものを種子が飛散しないようビニール袋に入れ、可燃ごみとして処分してください。▶特徴 ▶草丈は30cm~70cm ▶花の直径は5cm~7cm ▶花びらは黄色。花びらが八重の品種もある。▶花びらの先端が4~5つに分かれている。▶葉は細長い「へら状」対生(茎の両側に葉がある)である。問 環境保全課 ☎70・5619



一重咲きのオオキンケイギク

高座クリーンセンター環境プラザ 音楽室とグランドピアノ無料開放

音楽室とグランドピアノの使用料を期間限定で一部無料とします。事前予約制。時 7月20日(木)~10月15日(日)9時~20時 場 同プラザ(海老名市) 申 同プラザ ☎046・238・3172(月曜日定休)

市民からのお知らせ

催し

●ビバ・ラ・ムジカ オーケストラ第8 回定期演奏会

オーケストラによる演奏会(クラシック・ポップス)。曲目は「メンデルスゾーン交響曲第5番4楽章」「ウエストサイドストーリー」他。時 8月6日(日)14時から(開場13時30分) 場 海老名市文化会館(同市) 主 同オーケストラ 問 小高 ☎090・5329・2417

サークル

●きょうからグループ(カラオケ)

時 毎月第2・4木曜日13時~15時 場 中央公民館 ▶対 50歳以上の方 費 月額1500円 ▶申 前田 ☎79・2918(18時以降)

●整美体操あやせ(ストレッチ、ヨガ)

時 毎月3回木曜日11時~13時 場 寺尾いずみ会館 費 月額2500円 ▶申 石川 ☎77・9056(17時以降)

9/15号原稿は8/14締め切り

広告

ただ、それだけです。一生懸命

外壁塗装・屋根塗装・増改築・リフォーム 専門店
職人直営 株式会社 ウイングビルド

0120-45-7775

PayPay au PAY使えます! リフォームローン使えます!
イオンプロダクトファイナンス

リフォーム室 神奈川県綾瀬市深谷中8-1-12
新設 神奈川県大和市渋谷1-9-11

アパート・マンション・店舗も実績多数!
大型の工場やタンクまで対応しています。

広告 60歳以上シニア世代の方々へ
今なら無料相談実施中!

お家を借りたいんだけど... 一人じゃ入院もできないの? 地元企業だから安心!

ご準備できていますか? 今なら資料ご請求の皆さま全員に ↓ ↓ ↓

そろそろ施設で安心して暮らしたい 万が一の時、誰に相談しようかしら? プレゼント実施中! エンディングノート

↑こんな時には身元保証人が必要です!! 私たち、「たていとの会」にお任せ下さい!! HPはコチラ ↑ ↑ ↑ ※プレゼント数に限りがございます。

●資料(無料)請求は今すぐ、お問い合わせは電話・はがきで
電話 0120-117-980 はがき 〒243-0401 神奈川県海老名市東柏ヶ谷1-6-12-106
平日 9:00~17:00 一般社団法人 たていとの会 資料請求係

公共施設の催しなど 8月



子育て支援センター

同センター ☎77-1121

名称	場	日にち	時間	内容	対
栄養相談	子育て支援センター サロン室	8/8(火)	9:30~11:10 13:30~15:10	栄養士による栄養相談や 離乳食の相談	乳幼児
	大上サロン室	8/7(月) 8/21(月)	サロン室での相談 10:00~11:10 13:30~14:40 電話での相談		
	綾南サロン室	8/10(木)	9:15~9:50 14:50~16:00		
赤ちゃんデー	大上サロン室	毎週水曜日	13:30~15:30		2~8カ月児
	綾南サロン室				



児童館

ながかつ児童館 ☎77-9992

名称	日にち	時間	定	対	持
ビーチバレーボールであそぼう	8/5(土)	13:30~15:00	15人	小学生	飲み物
チャレンジ! みんなでダンス♪	8/23(水)	10:00~11:30	15人		

寺尾児童館 ☎77-9993

名称	日にち	時間	定	対	持
夏休み工作教室	8/26(土)	14:00~15:30	15人	幼児~小学生(幼児は保護者同伴)	飲み物、はさみ

小園児童館 ☎77-9994

名称	日にち	時間	定	対	持
リズムであそぼう	8/17(木)	10:30~11:30	親子10組	幼児(保護者同伴)	飲み物

全てのイベントが申込制です。

☎7月16日9時から各児童館へ電話か直接(申込順、市内在住の方優先)

※駐車場が少ないので、公共交通機関の利用や乗り合いのご協力をお願いします

図書館のおはなし会

絵本の読み聞かせ、紙芝居など。最新情報は、同館 <https://www.ayaselib.jp> をご覧ください。☎同館 ☎77-8191

名称	場	日にち	時間	対
図書館おはなし会	中央公民館	8/3(木)	10:30~11:00	未就園児
おはなしの森		8/12(土)	11:00~11:30	年長児~小学校低学年
図書館子どもおはなし会		8/19(土)		年少児~小学校低学年
おはなしコロポックル	寺尾いずみ会館	8/5(土)	10:30~11:00	未就園児
いずみおはなし会		8/20(日)	11:00~11:30	幼児~小学生
おはなしくれよん	南部ふれあい会館	8/21(月)	10:30~11:00	未就園児

※未就学児は保護者同伴
北の台おはなし会は、8月はお休みです。

くらし相談

相談の名称(相談無料)	時(祝日・振り替え休日の閉庁日は除く)・相談内容など	問
法律相談(弁護士)	毎週水曜日13:00~16:30(予約は前週の相談日8:30から)	市民課 ☎70-5605
夜間法律相談(弁護士)	8/10(木)・8/24(木)18:00~20:30(予約は前週の木曜日8:30から)	
司法書士相談(司法書士)	8/15(火)13:00~16:00。不動産登記、成年後見人の手続きなどに関する事(予約は1カ月前の相談日8:30から)	
行政書士相談(行政書士)	8/7(月)13:00~16:00。相続・遺言・各種許可の手続き書類作成に関する事(予約は1カ月前の相談日8:30から)	
不動産相談(専門相談員)	8/21(月)13:00~16:00(予約は1カ月前の相談日8:30から)	
ひとり親家庭の相談(専門相談員)	毎週月~金曜日9:15~12:15・13:00~17:00。暮らし、子ども、就職、福祉資金貸し付け、養育費確保支援など	こども未来課 ☎70-5664
障がい児者相談(専門相談員)	10:00~15:00。障がい児者の生活全般について。月曜日:身体障がい・精神障がい、水曜日:発達障がい、木曜日:身体障がい(隔週)・精神障がい、金曜日:知的障がい・児童相談	障がい児者相談支援センター ☎77-1118
障がい者就労相談(専門相談員)	毎週火曜日10:00~15:00。障がい者の就労のための相談、面接同行、職場訪問など	地域包括ケア推進課 ☎77-1116
在宅療養相談(医師、薬剤師、保健師)	毎週月~金曜日8:30~17:00。在宅での医療や介護に関する心配事など	
成年後見制度専門相談(社会福祉士)	毎月第4金曜日13:30~15:30。成年後見制度の概要、手続き方法、活動に関する事など(予約は相談日の5日前まで)	
在留手続き・在留資格相談	毎月第2水曜日13:00~13:50・14:00~14:50・15:00~15:50	市民活動推進課 ☎70-5682
DV専門相談(専門相談員)	毎週月~金曜日10:00~12:15・13:00~16:45。配偶者からの暴力など	市民課 ☎70-5605
行政相談(行政相談委員)	8/14(月)13:00~16:00。国などの行政に関する意見や苦情	
人権上相談(人権擁護委員)	8/14(月)13:00~16:00。近隣トラブル、いじめ、暴力など	保育課 ☎70-5615
保育入所相談(保育コンシェルジュ)	毎週月~金曜日9:00~12:15・13:00~16:00。保育所他子どもの預け先など	
高齢者に関する介護、福祉、健康に関する電話相談や訪問依頼、一人暮らし高齢者の心配事など	毎週月~金曜日9:00~17:00。☎ 蓼川・大上在住の方	地域包括支援センターメイプル ☎38-5906
	毎週月~金曜日8:30~17:00。☎ 寺尾北・中・本町・南・釜田・西・台在住の方	地域包括支援センター杜の郷 ☎76-8866
	毎週月~金曜日9:00~18:00。☎ 小園、小園南、早川、早川城山、綾西、吉岡、吉岡東在住の方	道志会地域包括支援センター ☎70-1166
	毎週月~金曜日8:30~17:30。☎ 深谷南・中・上、落合北・南、上土棚北・中・南、本蓼川在住の方	地域包括支援センター泉正園 ☎70-1888
消費生活相談(専門相談員)	毎週月・火・木・金曜日10:00~12:00・13:00~16:00。訪問販売・商品のトラブルなど(電話可)	消費生活センター ☎70-3335
教育相談	毎週月~金曜日10:00~16:00。子どもの教育・生活に関する心配事、悩みなど	教育研究所 ☎79-0222
青少年相談(☎wm.777830@city.ayase.kanagawa.jpでも可)	毎週月~金曜日10:15~17:00(受け付けは9:00から)。市内在住・在勤・在学で中学校を卒業した青少年・若者の悩み、非行、ひきこもりなど	青少年相談室 ☎77-7830
障がい児相談(専門相談員)	毎週月~金曜日8:30~17:00。発達障がいになる児童や心身に障がいのある児童について	もみの木園 ☎76-6770
空き家相談	毎週月~金曜日8:30~12:15・13:00~17:00。空き家の管理や売却、相続などに関する事	都市計画課 ☎70-5625
自立支援相談(相談支援員)	毎週月~金曜日8:30~12:15・13:00~17:00。仕事、家計、健康など生活の困り事に関する事	福祉総務課 ☎70-5624

文化財企画展 — 関東大震災と綾瀬 —

問 生涯学習課 ☎70・5637

今年、大正12年に関東大震災が起きてから100年目に当たります。当時の綾瀬村では、家屋の倒壊や地割れが各所で起こるなど、さまざまな被害を受けました。当時を語る資料としては、綾瀬村役場の職員が記録した公文書や石造物が残されていたり、体験談が身近に伝えられていたりしています。

本展では、そのような公文書や体験談などを基に、同震災がもたらした被害の状況や復興に向けて歩いていく村民の様子について展示します。

時 8月4日(金)～26日(土) 9時～16時(4日は13時から、26日は12時まで。6日・11日・13日は休み) **場** 市役所7階市民展示ホール



綾瀬村役場-震災書類-(表紙) 綾瀬村役場-震災書類- 震災を記録した石造物(深谷神社)

展示解説も同時実施

時 8月12日(土)・20日(日) 10時～11時・14時～15時(当日受け付け) **場** 市役所7階市民展示ホール 問 同課

神崎遺跡資料館夏の体験教室

問 神崎遺跡資料館 ☎77・0841

土器作り教室

輪積み法を用いて、粘土でミニチュア土器を作ります。

時 8月6日(日) 10時～12時・13時30分～15時30分 **対** 小学4年生以上 **定** 各8人(申込順) **持** タオル、汚れてもよい服装 **費** 200円(材料代) **申** 7月16日9時～30日17時に同資料館へ電話

まが玉作り教室

古代の日本における装飾品の一つである、まが玉を作ります。

時 8月27日(日) 10時～12時・13時30分～15時30分 **対** 小学4年生以上 **定** 各6人(申込順) **持** タオル、汚れてもよい服装 **費** 200円(材料代) **申** 7月16日9時～8月20日17時に同資料館へ電話



人口と世帯 人口 83,012人(前月比-10) 世帯数 35,467世帯(前月比+18) (令和5年6月1日現在)

広報あやせNo.1232 (2023年7月15日)
編集・発行 綾瀬市市長室秘書広報課
〒252-1192 綾瀬市早川550番地
☎0467・77・1111 (代表)
FAX 0467・70・5701



広報まちかど特派員や市民からの情報などを、市ホームページの「あやせネットニュース」とフェイスブックで発信しています。



広報をウェブと無料アプリで配信中です。外国語翻訳ができるアプリもあります。

開庁時間 原則(月)～(金) 8時30分～17時

綾瀬市HP <https://www.city.ayase.kanagawa.jp>