

主な記事

2 9月3日、市総合防災訓練

12 25周年記念あやせ文化芸術祭開催

## 夏の各残りに 舞い踊れ!



### あやせ大納涼祭で披露される阿波踊り

夏の暑さに負けない盛り上がりを見せる、あやせ大納涼祭を8月26日（土）に開催します。家族や友達、気になるあの子と、忘れられない夏の思い出をつくりませんか。

## 9月3日、市総合防災訓練



☎危機管理課 ☎70・5641

突然の地震災害から命を守るためには、自分の身は自分で守る「自助」、隣近所で助け合う「共助」、国や地方公共団体などが取り組む「公助」の「3助」が必要です。3助それぞれの対応力強化のため総合防災訓練を実施します。

時9月3日(日)8時30分から☒市内の全小・中学校

- 「自助」の意識を高めるため、防災行政用無線からのサイレンを合図とした1分間のシェイクアウト訓練(左下図参照)
- ファーストミッションボックスを用いた避難所の開設と避難所運営マニュアルに基づく訓練
- 災害協定を締結した事業者の協力による、支援物資の要請・搬送訓練

参加者には、アルファ米と飲料水を配布します。

いつ起きてもおかしくない大地震に備え、ぜひご参加ください。



提供 効果的な防災訓練と防災啓発提唱会議

## あやせ救急フェア

心肺蘇生法やAEDの体験ができる他、屋外駐車場で救急車と消防車を展示します。

時9月2日(土)10時~15時☒綾瀬タウンヒルズショッピングセンター(深谷中)☒消防署 ☎76・0119



— 広告 —

8/20(日)

毎月第3日曜日に開催の綾西バザール大市に出店しています。

お店巡りのついでに、アレコレお気軽にご相談下さい

例えば

- ・サッシのガラスにヒビが入っている
- ・キッチンや洗面台の流れが悪い
- ・玄関ドアや窓の補助金があると聞いたけれど、

はい!!

ご相談下さい



窓まわり・水まわりの Specialty

有限会社 ティー・エスラウンド

〒252-1108 神奈川県綾瀬市深谷上8-3-30

フリーダイヤル

0120-33-5643



## 市内の遺跡を 知ろう!

~五社神社遺跡と綾瀬市 No.36遺跡~

その②

☎生涯学習課 ☎70・5637



五社神社遺跡からの眺望

8月1日号で五社神社遺跡と綾瀬市 No.36遺跡について紹介しました。今回はその発掘調査結果から、綾瀬の歴史をひもときます。

### 発掘調査から何が分かったのか?

五社神社遺跡の調査から、二つのことが分かりました。

一つ目は、中世における、現在の五社神社周辺地域の使い方です。大溝は屋敷や神社仏閣の周りに造られるため、13世紀ごろには現在の五社神社の位置に神社などの建物があったといえます。また、大溝が使われなくなった時期は、平安時代末から鎌倉時代に本地域を管理していた、渋谷氏一族が薩摩国へ下向した時期です。つまり、同遺跡は、同一族に関する記録が残された「入来院家文書」にある、同一族のよりどころだった「五所宮」に関する遺構と考えられるのです。

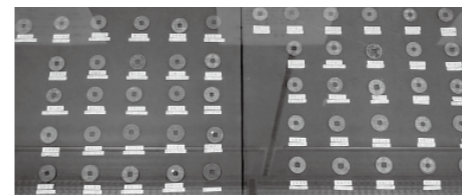

五社神社遺跡、綾瀬市 No.36遺跡から出土した渡来銭

二つ目は、両遺跡の関連性です。両遺跡で出土した渡来銭は同じ室町時代のもので、綾瀬市 No.36遺跡から多量の銭が出土したことから、五社神社遺跡の銭は、綾瀬市 No.36遺跡から流出したものだと考えられます。使っていたお金を地中に埋めることはよくあり、信仰のために行う埋納銭や、災害に備える備蓄銭などといわれています。五社神社遺跡の銭は神社の境内からの出土であることから、信仰による埋納銭と考えられます。

両遺跡は、見晴らしが良い高台にあります。縄文時代には狩りや居住の場、古代から中世にかけては信仰の地として長きにわたり人々が集う場所だったことが分かります。



— 広告 —

## オーエンス文化会館の主催事業ご案内

島田秀平×三上丈晴編集長 オカルト会議

9月10日(日) 開場13:30 開演14:00

大ホール 全席自由 チケット 好評発売中!!

一律 ¥3,500

米寿記念演奏会 館野泉 ピアノ・リサイタル

10月15日(日) 開場13:00 開演14:00

大ホール 全席指定 チケット 好評発売中!!

一般 ¥4,000/中・高 ¥2,000 /小学生 ¥1,000

綾瀬市オーエンス文化会館 お問い合わせ ☎0467-77-1131

**大好評発売** 宝治元年(1247)6月5日、鎌倉幕府内乱「宝治合戦」起こる。北条時頼の命で、渋谷定心ら渋谷一族は、三浦泰村館を総攻撃。三浦一族と与党五百余名は自刃し、滅亡する。渋谷氏は薩摩に恩賞地を拝領、薩摩渋谷五族として移住。薩摩渋谷氏 図説の末裔・東郷平八郎は明治時代、日露戦争の勝利に貢献する。

## 渋谷一族の歴史と源平合戦

◎ISBN 978-4-7947-0842-7(図書コード)  
◎四六判(単行本)359頁(史跡・戦況図・画像/100頁含む)  
◎定価:2,000円(税込) ◎発行:2022年11月  
◎発行所:叢文社(東京) 電話 03-3513-5285  
◎電子書籍:アマゾンKindle版 1,600円(税込):スマホ・PCへ

加藤美勝 著 /作家/綾瀬市寺尾中4丁目/電話 0467-78-1412  
戦国小説『太田道灌の戦国決戦』『天下人秀吉』『戦国北条記』

発売 全国書店、アマゾン・楽天などネット書店  
綾瀬タウンヒルズ くまざわ書店綾瀬店 ☎0467-79-5267



「あやせいきいき健康だより」は3月に全戸配布しています。届いていないときは地域包括ケア推進課(保健福祉プラザ内)へ ☎同課☎77・1116

あやせ24時間健康相談 ☎ 医師や保健師などが、心や体の健康相談に24時間応じます。フリーダイヤル☎0120・1192・61

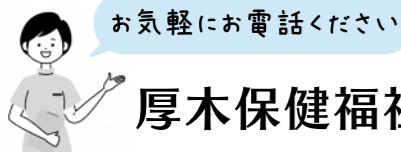

## 厚木保健福祉事務所大和センターだより

大和市中心1-5-26  
☎046・261・2948  
※要電話予約

### すこやか療育歯科相談

歯科検診、予防処置、食べ方相談。☎9月21日(木)9時30分～15時30分 ☎発達遅れや慢性疾患・障がいがある乳幼児

### 精神保健福祉相談

☎9月7日(木)・13日(水)・28日(木)13時30分～15時30分 ☎心の健康について相談したい方

### B・C型肝炎検査

☎9月25日(月)9時～10時30分 ☎40歳未満で市や会社が実施する肝炎ウイルス検査対象外の方

### エイズ検査

☎9月5日～26日の各火曜日13時10分～15時40分(相談は毎週月～金曜日8時30分～12時、13時～17時15分)

### 認知症相談

☎9月15日(金)13時30分～15時30分 ☎認知症などで困っている方と家族など

### 骨髄ドナー登録のための検査

☎9月25日(月)10時から(所要時間30分)

### コグニバイク体験講習会

フィットネスバイクと脳年齢計を組み合わせた、脳と体を同時に使うことができるコグニバイクの体験。講習修了後は、月～金曜日の平日8時30分～17時で、自主利用可(講習会実施中は講習会優先)。☎9月1日(金)10時～12時(各15分間) ☎保健福祉プラザ ☎市内在住で40歳以上の方 ☎6人(申込順) ☎8月16日から地域包括ケア推進課☎77・1116



### フレイル予防教室

高齢期の健康維持やフレイル予防に必要な栄養や運動などについて、講義と実技で学ぶ。▶☎ 9月6日・13日・27日の各水曜日(全3回)9時30分～11時30分(13日のみ11時45分まで) ▶☎ 南部ふれあい会館 ▶☎ 市内在住で65歳以上の方 ▶☎ 15人(申込順) ▶☎ 飲み物、タオル ▶☎ その他 動きやすい服装で来てください ▶☎ 8月16日から地域包括ケア推進課☎77・1116



### 9月の乳幼児健診と健康相談

☎健康づくり推進課☎77・1133

区分	月日	対象など
8～10カ月児健診	生後8～11カ月になる前日。場所は委託医療機関(市HPに一覧あり)	
1歳6カ月児内科健診	1歳6カ月～2歳になる前日。場所は委託医療機関(市HPに一覧あり)	
4～5カ月児健診	9/14(木) 令和5年4月生まれ	対象者には、個別に通知します
1歳6カ月児歯科健診	9/7(木) 令和4年2月生まれ	
2歳児歯科健診	9/14(木) 令和3年6月生まれ	
3歳6カ月児健診	9/21(木) 令和2年2月生まれ	
5歳児発達相談	9/11(月) 平成30年3月生まれ 9/25(月)	
1歳児歯科育児教室	9/1(金) 令和4年8月生まれ	むし歯予防、離乳食完了期の話など 対象者には、個別に通知します
子ども健康相談	9/27(水) 9時～11時30分(予約制) 育児相談を希望の方 ☎母子健康手帳	

## がん検診

対象者には5月下旬に受診券など送付しています。詳しくは郵送した案内かあやせいきいき健康だよりをご覧ください。☎希望する検診日の申込期間の8時30分から健康づくり推進課☎77・1133、77・1111(検診申し込みの旨を申し出てください)、二次元コードから電子申請か直接(申込順)



申し込み  
二次元コード

※各項目につき6月～6年3月に1回の受診です。胃がん検診はバリウム検査です。子宮がん、大腸がん検診は、生理中の受診ができません。乳がん検診はペースメーカー使用者、乳房内に注入物がある方の受診ができません。マンモグラフィーは授乳中、生理前1週間～終了に受診できない他、断乳後約6カ月は受診できない場合があります

### 胃・大腸・肺・乳・子宮がん検診

▶実施日①10月11日(水)②10月31日(火)▶場 保健福祉プラザ▶申込期間①8月17日～9月6日②9月7日～29日▶その他 検診車での検診時のみ未就学児対象の保育あり(要事前相談)

コース	受付時間	定	費	対	
				①年齢(6年3月31日現在)	②性別
A 胃・大腸・肺・子宮・乳	①8:30 ②9:00 ③9:30	15人	6900円	①40～49歳で偶数年齢②女性	
			6400円	①50歳以上で偶数年齢②女性	
B 胃・大腸・肺	女性 ①8:30 ②9:00 ③9:30 男性 ①10:00 ②10:30 ③11:00 ※女性肺のみ ④13:30 ⑤14:00 ⑥14:30	35人	3100円	①40歳以上②不問	
C 胃		15人	1500円		
D 大腸		50人	700円		
E 肺		50人	900円		
F 子宮(器具挿入の細胞診)	①8:30 ②9:00 ③9:30 ④10:00 ⑤10:30 ⑥11:00 ⑦13:30 ⑧14:00 ⑨14:30	65人	1300円	①20歳以上で偶数年齢②女性	
G 乳		55人	2500円	①40～49歳で偶数年齢②女性	
			2000円	①50歳以上で偶数年齢②女性	
H 乳エコー(超音波)		65人	1200円	①30～39歳②女性	

### 胃・大腸・肺がん検診

▶実施日 11月8日(水)▶場 保健福祉プラザ▶申込期間 9月12日～10月5日

コース	受付時間	定	費
A 胃・大腸・肺	男性 ①8:30 ②9:00 ③9:30 女性 ①10:00 ②10:30 ③11:00	30人	3100円
B 胃・大腸		20人	2200円
C 胃		20人	1500円
D 大腸		40人	700円
E 肺		35人	900円

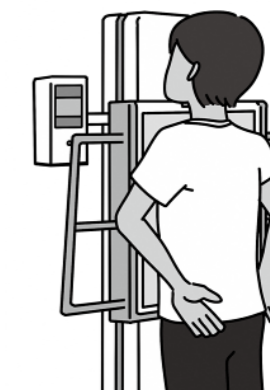

### 成年後見制度をご存じですか

☎地域包括ケア推進課☎77・1116

成年後見制度は、認知症、知的障がい、精神障がいなどにより契約行為や財産の管理などを自身のみで判断することが難しい方に、家庭裁判所によって選ばれた成年後見人などが本人の権利を守りながら生活を支援する制度です。市では、成年後見制度専門相談を実施しています。成

年後見人などの活動経験のある社会福祉士が相談に応じ、制度のことや手続き方法などについて案内します。制度の利用を検討している、制度について知りたいなどの希望がありましたらぜひ相談してください。(実施日については11ページ参照)



広報あやせ共通ルール  
 時=日時 場=場所 対=対象 定=定員  
 持=持ち物 費=費用(明記なしは無料)  
 主=主催 申=申し込み方法(明記なしは)

申し込み不要) 問=問い合わせ先 ☎=電話 FAX=ファクス  
 HP=ホームページ ✉=Eメールアドレス  
 🗺=あやせわんぱくプラザ対象事業

ファクスでの問い合わせは、記事にファクス番号を記載してあるもの以外は、宛先に担当課名を明記し FAX70・5701へ送信してください

## 今月の納税など 納期限は8月31日(木)

- 個人市県民税(第2期)
  - 固定資産税・都市計画税(第2期)
  - 国民健康保険税(第3期)
- 納税は口座振替が便利です。手続きはインターネット(市HP参照)か、通帳と通帳印を持参し、金融機関窓口で。問 収納課 ☎70・5612
- 後期高齢者医療保険料(第2期)
  - 問 保険年金課 ☎70・5617
  - 介護保険料(第3期)
  - 問 高齢介護課 ☎70・5636



## 仕事探しはジョブスポットあやせ

専門相談員が就職を支援  
 時 月～金曜日(祝日・振り替え休日を除く)8時30分～12時・13時～17時 場 市役所1階 問 ☎76・0986

## アクティブ・シニア応援窓口

①仕事②ボランティア、地域活動、サークルなど、活動・交流の場を紹介  
 時 ①月～金曜日(祝日・振り替え休日を除く)9時～12時・13時～17時 ②月～日曜日10時～17時(不定休。予約優先) 場 ①市役所1階 ②綾瀬タウンヒルズショッピングセンター(深谷中)1階 対 市内在住で60歳以上の方 問 ☎①70・5633 ②090・7442・1506

## 催し・講座

### 湘南梨品評会

綾瀬市、海老名市、大和市、寒川町の梨生産農家が栽培した「湘南梨」の出来栄を競う。品評会終了後は出品物の販売あり(売り切れ次第終了)。時 8月17日(木)一般観覧は11時30分～13時30分、出品物販売は13時30分～14時30分 場 大和市役所だれでも広場(同市) 問 農業振興課 ☎70・5622

### 図書館のイベント情報

●Hello! えいごひろば  
 友達と遊びながら絵本や歌で英語を楽しむ。時 8月28日(月)10時30分～11時30分 場 図書館本館(会場となるため学習室は12時まで使用不可) 対 0歳～未就学児と保護者、プレママ 定 8組(申込順) 申 8月16日9時から同館 ☎77・8191 か直接

### おはなし会と読み聞かせ講座

楽しい絵本の選び方や読み方のコツの学習と実演。前半はおはなし会、後半は講座。講師は絵本作家・絵本コーディネーターで語り手の「こがようこ」さん。時・場表のとおり 対 未就学児と保護者(②はプレママ・



プレパパも参加可) 主 図書館 問 ①綾南サロン室 ☎79・6925 ②子育て支援センター ☎77・1121

時	場
①8/31(木) 10:50～11:20	綾南サロン室
②8/31(木) 14:50～15:20	子育て支援センター

※駐車場が少ないので、公共交通機関の利用や乗り合いのご協力をお願いします

### 健康習慣をつけるスマートフォン(スマホ)アプリの使い方講習会

スマホアプリ「みんなチャレ」の利用方法を学び、健康習慣を身に付ける。時 9月6日・13日の各水曜日13時～14時30分(全2回) 場 綾西自治会館 対 市内在住で65歳以上のスマホを所有する方 定 20人 持 スマホ、筆記用具 申 8月16日から地域包括ケア推進課 ☎77・1116

※アプリのダウンロードは無料、通信料は利用者負担

### おもちゃの病院

「おもちゃの病院あやせ」の会員が壊れたおもちゃを修理。修理できない場合もあるので、詳しくはHP <https://omocya-h-ayase.sakura.ne.jp> 時 9月3日・17日の各日曜日13時～15時 場 リサイクルプラザ 問 同病院あやせ事務局 ☎080・7177・9677

### 社交ダンス初心者教室

時 9月7日～28日の各木曜日10時～12時 場 中央公民館 対 初心者か同等の方 持 ダンスシューズか運動靴(上履き) 費 1回500円 主 市ダンス・スポーツ協会 申 同協会:井田 ☎78・7176



### 大人も子どもも一緒に知って備える「もしもの時」ごはん講座

災害時に役立つポリ袋調理(パッククッキング)を子どもと一緒に学ぶ。簡単な試

食あり。①、②とも内容は同じ。時 ①9月12日(火)②9月16日(土)10時45分～11時30分 場 保健福祉プラザ 対 市内在住で3歳以上の未就学児と保護者(1歳7カ月以上の子どもの保護者のみの参加可) 定 各5組(申込順)。①は保育あり(対 1歳7カ月～2歳11カ月の子ども 定 3人) 持 飲み物、手拭き、マスク 申 8月16日～9月1日に子育て支援センター ☎77・1121 か直接

### 初心者・初級者秋季テニス教室

時 9月15日～10月13日の各金曜日9時～11時(全5回。予備日10月20日・27日の各金曜日) 場 IIMURO GLASS 市民スポーツセンター 対 市内在住・在勤・在学で18歳以上の方 定 30人(申込順) 持 ラケット、テニスシューズ 費 2500円 主 市テニス協会 申 9月3日までに同センター、綾瀬スポーツ公園、小田急藤沢テニスガーデンにある申込書に記入し、〒252-1106深谷南7-2-1小田急藤沢テニスガーデン内綾瀬市テニス協会事務局(☎76・1500)へ郵送か直接

### 市総合スポーツ大会兼 秋季シングルス大会

▶種目・予選リーグ日程▶男子A・50歳以上、女子50歳以上 9月16日(土)▶男子B・60歳以上、女子B 9月17日(日)▶男子40歳以上・70歳以上、女子A 9月18日(月・祝)▶決勝トーナメント日程 9月23日(土・祝)・24日(日)▶予備日 10月7日(土)・8日(日)▶時間 9時から▶場 綾瀬スポーツ公園▶対 市内在住・在勤・在学の方、市テニス協会加盟者(同一種目内のダブルエントリー不可)▶費 2500円(同協会加盟団体登録者以外は別途500円)▶主 同協会▶申 8月30日17時までに、同協会事務局(小田急藤沢テニスガーデン内☎76・1500)へ直接

### 公園で太極拳

▶時 9月17日、10月8日の各日曜日10時～12時(雨天中止)▶場 城山公園桜広場▶持 タオル、飲み物、運動靴▶主 市太極拳協会、「公園で太極

## 学校給食費を半額補助します

問 学校給食センター ☎77・1717

学校給食費(学校給食に使用する食材費)は、学校給食法に基づき、児童・生徒の保護者の皆さんにご負担いただいています。



市では物価高騰の影響を受けた、子育て世帯の家計支援として、5年9月～6年3月の7カ月分について学校給食費の半額を補助します(小学校は月額2200円、中学校は月額2450円。手続き不要。中学3年生は2月分まで)。対 市立の小・中学校に在学し、学校給食費を支払う児童・生徒の保護者(生活保護、就学援助により学校給食費相当額の給付を受けている場合を除く)

拳」実行委員会▶その他 動きやすい服装で来てください▶問 平山 ☎080・6700・1270



### まが玉作り教室 ～家族で作ろう～

古代日本における装飾品の一つである勾玉作り。時 9月18日(月・祝)10時～12時・13時30分～15時30分 対 小学生以上の方(要保護者同伴) 定 各10人(申込順) 持 タオル、汚れてもよい服装 費 1人200円 申 8月16日～9月16日に神崎遺跡資料館 ☎77・0841

### 公民館のイベント情報

#### ●「毎日できるリラクゼーション体操」～セルフコンディショニングで日々の健康維持に役立てる～

無理なく続けられる朝・夕のストレッチやツボ押し、タッチセラピーの体験。手話通訳、要約筆記(ノートテイク)、ヒアリンググループあり(必要な方がいる場合のみ。申込時に要明記)。①、②とも内容は同じ。▶時 ①9月24日②10月1日の各日曜日10時～12時▶場 中央公民館▶対 市内在住・在勤で16歳以上の方▶定 各10人(申込順)▶持

ヨガマットかバスタオル▶その他 動きやすい服装で来てください▶申 8月17日10時～9月3日に講座名、氏名、希望日、電話番号、FAX番号かメールアドレスを中央公民館 ☎77・8181、FAX 79・0141か ✉kouza@ayase-manavi.net

### 上級救命講習会

心肺蘇生法・AEDの使用法・傷病者管理法・搬送法・応急手当などを習得。時 9月24日(日)8時30分～17時30分 場 消防本部 対 市内在住・在勤・在学中で中学生以上の方(普通救命講習会受講済みを推奨) 定 20人(申込順) 持 昼食 申 8月16日～9月17日に消防署 ☎76・0119か ✉wm.760119@city.ayase.kanagawa.jp

### 秋季卓球大会

①一般男女シングルス②男女ダブルス③初心者男女シングルス(中学1年生以下を含む)。2種目出場可。時 10月9日(月・祝)9時15分から 場 IIMURO GLASS 市民スポーツセンター 対 市内在住の方、市卓球協会会員 費 ①③800円(同協会会員400円。小・中学生、高校生200円)②1600円(同協会会員800円。小・中学生、高校生400円)。大会当日に支払い 主 同協会 申 参加種目、氏名、住所、電話番号、性別、所属団体名を明記し、8月26日必着で〒252-1106深谷南3-2-29綾瀬市卓球協会:中山(☎76・3253)へ郵送

宝くじ 公式サイト

すぐ買える 当たりがわかる クイックワン

**Quick One**

クイックワン

宝くじ 公式サイトで発売中!

宝くじの収益金は、私たちの街の公共事業等に役立てられています。

公益財団法人神奈川県市町村振興協会

## 厚木基地に関する要望書提出

7月24日に市と市議会、市基地対策協議会が厚木基地に起因する諸問題の解決を求める要望書を、防衛省や外務省などの政府関係機関と在日米国大使館に提出しました。

要望書では、同基地の「整理・縮小・返還」と、騒音対策、市民の安全対策、環境保全対策、上土棚地区の移転補償による移転跡地対策などを求めました。

基地の返還に向けては長い時間がかかることから、同基地が存在する間は地域の資源として活用し、共同使用や交流事業の推進、災害時における相互応援などの実現に向けた協議の場の設置についても要望しました。

市と市議会、同協議会ではこれらの問題解決に向け、引き続き取り組みます。

問 基地政策課、同協議会事務局 ☎70・5604



## 募集

### 自動販売機設置事業者

保健福祉プラザへの飲料の自動販売機設置を希望する事業者へ、施設の一部を5年10月～8年9月の3年間貸し付け。入札日は9月4日(月)。詳しくは、福祉総務課にある案内書(市HPからダウンロード可)参照。甲8月29日までに同課(☎70・5613)へ直接

### CSR経営表彰応募事業所

産業の持続可能な振興と発展を目的として、CSR(企業の社会的責任)活動に積極的に取り組む市内事業所を表彰。

▶応募基準 市内で同一事業を3年以上継続している中小事業所で、他の事業所の模範となるCSR活動を3年以上継続して行い、関係法令などを順守し、市税を滞納しておらず、財務(生産性、収益性、健全性、成長性)が良好であること ▶表彰の種類 「環境」「地域・社会」「人権・労働」の3部門。申請は1事業所につき1部門(審査あり) ▶甲 商業観光課(☎70・5685)にある申請書(市HPからダウンロード可)に記入し、必要書類を添えて、9月8日までに同課へ直接

## お知らせ

### 市議会9月定例会

本会議は簡単な受け付けで傍聴できる他、インターネットでも視聴できます。審議日程は変更することがあるので、問い合わせてください。一般質問日には市役所1階市民ホールでモニター放映します。問 議会事務局 ☎70・5644

審議日程(予定)	
9/1(金)	本会議(議案審議)
9/4(月)	本会議(議案審議)
9/7(木)	市民福祉常任委員会
9/8(金)	経済建設常任委員会
9/11(月)	総務教育常任委員会
9/12(火)	市民福祉常任委員会
9/13(水)	経済建設常任委員会
9/14(木)	総務教育常任委員会
9/19(火)	基地政策特別委員会
9/21(木)	本会議(一般質問)
9/22(金)	本会議(一般質問)
9/25(月)	本会議(一般質問)
9/27(水)	本会議(委員長報告～採決)

※6月定例会の録画中継は市HPで公開中、会議録は8月下旬に公開予定

### 9月小・中学校運動施設利用日程調整会議

10月～12月の利用日程調整会議。小学校体育館・校庭、中学校体育館・武道場・校庭、校庭照明施設(綾北中・城山中・春日台中のみ)の利用を希望する団体の代表者は、必ず出席してください。

持 登録証 問 スポーツ課 ☎70・5656

学校名	時	場
綾瀬小	9/4(月)19:00～	市役所会議室
綾北小	9/10(日)9:30～	綾北小体育館
綾西小	9/5(火)19:00～	綾西小体育館
早園小	9/7(木)19:00～	早園小体育館
綾南小	9/3(日)10:00～	綾南地区センター
天台小	9/2(土)18:30～	寺尾いずみ会館
北の台小	9/2(土)19:00～	大上会館
落合小	9/11(月)19:00～	落合自治会館
土棚小	9/4(月)19:30～	南部ふれあい会館
寺尾小	9/5(火)18:00～	寺尾南自治会館
綾瀬中	9/9(土)20:00～	綾瀬中体育館
綾北中	9/9(土)19:00～	綾北中学校体育館か武道場(予定)
城山中	9/3(日)19:00～	IIMURO GLASS市民スポーツセンター
北の台中	9/19(火)20:00～	北の台中体育館(予定)
春日台中	9/11(月)19:30～	春日台中体育館

※工事のため綾瀬小体育館(6年1月まで)、綾瀬中体育館(6年2月まで)、綾北中体育館(9月～6年3月)、綾北中校庭(11月～12月の土日)、城山中体育館(6年2月まで)、北の台中体育館(11月まで)、春日台中体育館(9月～6年1月)は利用できません。日程の詳細は市HPを見てください

### 銃器でカラスなどを駆除します

農作物への被害を防ぐため、銃器を使ってカラスなどを駆除するので、注意してください。時



9月2日(土)～8日(金)の早朝～夕方 場 早川(市役所南側の農地)・吉岡(目久尻川沿いの農地)地域(一部地域を除く) 問 さがみ農協綾瀬瀨農経済センター ☎

79・0003か農業振興課 ☎70・5622

### IIMURO GLASS 市民スポーツセンター情報

●同センター、野球場などの利用申し込み ▶11月分利用申し込み 9月1日(金) 8時30分から市HP 公共施設予約システムか同センター

▶12月分の利用抽選▶対 登録区分が「市民」「市民1/2超」の団体▶甲 9月1日～15日に同システムか同センター

### ●トレーニング講習会

トレーニング室の器具の使用方法などの講習会。時 毎日 10時、14時、19時から 対



高校生以上の方(同室を初めて利用する方は必ず受講) 定 各3人 持 運動着、体育館履き 甲 同センター ☎76・9292か直接

### 寄付ありがとうございました

▶生涯学習の振興のため20万円と火災予防の普及のため少年消防クラブ防寒着30着 嶺商事有限会社(峯尾ミツ江代表取締役)▶問 生涯学習課 ☎70・5658、予防課 ☎76・2166

## 市民からのお知らせ

### 催し

#### ●青空講座「高橋ガーデン」気軽にふれ合える交流の場

1部は「紙芝居」歴史などの話。2部は生活改善・栄養の話。時 9月6日(水)・20日(水)、10月7日(土)・18日(水)、11月11日(土)、12月6日(水)、6年3月4日(月)・20日(水・祝)10時～11時40分(雨天時は次週に延期) 場 高橋ガーデン(小園。駐車場あり) 対 原則65歳以上の方 定 12人(申込順) 甲 同講座運営委員会事務局・笠間 ☎090・3549・2099

10/15号原稿は9/11締め切り

くらしの消費生活相談

## 催眠商法(SF商法) 注意!?

安価な食料品や日用品販売、イベント開催、健康セミナー実施などのチラシを見かけませんか。これらは空き店舗などを利用し、会場に人を集め、楽しい雰囲気の中で、最初は無料商品の配布や安価な商品を販売します。しかし、その後健康講座などを開催し高齢者の心理を上手につかみ、次第に高額商品を販売します。このような販売手口を、催眠商法(SF商法)といいます。



### ●相談事例

チラシに「100円で食料品や日用品がもらえる」とあり、新規開店の店に出向いた。最初は「無理に買う必要はない。気に入ったら買ってほしい」と売りつける雰囲気ではなかったので、毎日通っていた。すると次第に「便秘の改善になる」「がんがなくなった人がいる」などと健康食品の販売となり、動画を見せられた。期間限定と言われ、急いで買わなければと思い5万円の健康食品を購入した。さらに翌日、店に来てほしいと電話があり1年分の健康食品を購入してしまい、娘に叱られた。クーリングオフしたい。

### [ポイント]

- 勧誘員との信頼関係が作られ、被害に遭ったことに気付かないこともあります。
- 通い続けると顔見知りになり、勧誘を断りにくくなります。
- 次々と高額商品を購入させられ、支払金額が100万円を超えることもあります。
- 安価、タダ、健康の話などは、高額商品の販売を隠して人を集める手口です。安易に店舗・会場に近づかないことが賢明です。

### [もし契約をしてしまったら]

特定商取引法の訪問販売に当たるとは、契約書面などを受け取った日から8日間以内なら、クーリングオフを申し出ることができます。期間が過ぎても、販売方法や勧誘に問題がある場合は解約できる可能性があります。日常生活に必要な量を著しく超える商品を購入させられた場合には、契約の取り消しを申し出ることができます。

不安に思った場合やトラブルが生じた場合は、消費生活センター ☎70・3335へ

# 公共施設の催しなど 9月



## 子育て支援センター

☎同センター☎77-1121

名称	場	日にち	時間	内容	対
栄養相談	子育て支援センター サロン室	9/6(水) 9/12(火) 9/13(水) 9/20(水) ※6・13・20は 午前のみ	9:30~11:10 13:30~15:10	栄養士による栄養相談や離乳食の相談	乳幼児
	大上サロン室	9/4(月) 9/15(金)	サロン室での相談 10:00~11:10 13:30~14:40 電話での相談 9:15~9:50 14:50~16:00		
	綾南サロン室	9/11(月) 9/14(木)			
赤ちゃんデー	大上サロン室 綾南サロン室	毎週水曜日	13:30~15:30		2~8カ月児
園庭開放	綾南保育園園庭 大上保育園園庭	9/20(水)	9:30~11:30	外遊び、保育園児との交流、体操など	3カ月~乳幼児
移動サロン	綾北福祉会館 北の台地区センター	9/19(火) 9/25(月)	10:00~11:30	体操、手遊び、身体計測、栄養相談など(👟靴を入れる袋)	2歳~幼児
幼児サロン		9/8(金)			
よちよちサロン	中央公民館	9/11(月)		親子遊び、体操など(👟靴を入れる袋)	歩行~1歳11カ月児
赤ちゃんサロン		9/28(木)	13:30~15:00	身体計測、栄養相談など	3カ月~未歩行児
公園ひろば	蓼川公園	9/7(木)	10:30~11:00	親子遊び、体操など	3カ月~乳幼児
	寺尾中央公園	9/14(木)			
	小園西公園	9/21(木)			

## 児童館

ながかつ児童館 ☎77-9992

名称	日にち	時間	定	対	持
英語絵本おはなし会	9/8(金)	10:30~11:30	親子10組	幼児(保護者同伴)	飲み物
みんなで大きな絵をかこう	9/16(土)	13:30~15:00	15人	幼児~小学生(幼児は保護者同伴)	飲み物・汚れてもよい服装
ちびっこたいそう・ダンスであそぼう♪	9/27(水)	10:00~11:00	親子15組	幼児(保護者同伴)	飲み物

寺尾児童館 ☎77-9993

名称	日にち	時間	定	対	持
ちびっこたいそう・ダンスであそぼう♪	9/8(金)	10:00~11:00	親子10組	幼児(保護者同伴)	飲み物
英語絵本おはなし会	9/13(水)	10:30~11:30			
おたのしみ会	9/16(土)	14:00~15:00	15人	幼児~小学生(幼児は保護者同伴)	
ハンドベル体験とコンサート	9/23(土・祝)	13:30~14:30	12人		

小園児童館 ☎77-9994

名称	日にち	時間	定	対	持
チャレンジ!みんなでダンス♪	9/2(土)	10:00~11:30	10人	小学生	
母と子のおはなし会	9/11(月)	10:30~11:20	親子10組	幼児(保護者同伴)	飲み物
ちびっこたいそう・ダンスであそぼう♪	9/20(水)	10:00~11:00			

全てのイベントが申込制です。

☎8月16日9時から各児童館へ電話か直接(申込順、市内在住の方優先)

※駐車場が少ないので、公共交通機関の利用や乗り合いのご協力をお願いします

## 図書館のおはなし会

絵本の読み聞かせ、紙芝居など。最新情報は、同館☎https://www.ayaselib.jp をご覧ください。☎同館☎77-8191

名称	場	日にち	時間	対
図書館おはなし会	中央公民館	9/7(木)	10:30~11:00	未就園児
図書館子どもおはなし会		9/16(土)	11:00~11:30	年少児~小学校低学年
北の台おはなし会	北の台地区センター	9/23(土・祝)	11:00~11:30	幼児~小学生
おはなしコロポックル	寺尾いずみ会館	9/2(土)	10:30~11:00	未就園児
いずみおはなし会		9/17(日)	11:00~11:30	幼児~小学生
おはなしくれよん	南部ふれあい会館	9/18(月・祝)	10:30~11:00	未就園児

※未就学児は保護者同伴。おはなしの森は、9月はお休みです

## くらし相談

相談の名称(相談無料)	時(祝日・振り替え休日の閉庁日は除く)・相談内容など	問
法律相談(弁護士)	毎週水曜日13:00~16:30(予約は前週の相談日8:30から)	市民課☎70-5605
夜間法律相談(弁護士)	9/14(木)・9/28(木)18:00~20:30(予約は前週の木曜日8:30から)	
司法書士相談(司法書士)	9/19(火)13:00~16:00。不動産登記、成年後見人の手続きなどに関する事(予約は1カ月前の相談日8:30から)	
行政書士相談(行政書士)	9/4(月)13:00~16:00。相続・遺言・各種許可の手続き書類作成に関する事(予約は1カ月前の相談日8:30から)	
不動産相談(専門相談員)	9/15(金)13:00~16:00(予約は1カ月前の相談日8:30から)	こども未来課☎70-5664
ひとり親家庭の相談(専門相談員)	毎週月~金曜日9:15~12:15・13:00~17:00。暮らし、子ども、就職、福祉資金貸し付け、養育費確保支援など	
障がい児者相談(専門相談員)	10:00~15:00。障がい児者の生活全般について。月曜日:身体障がい・精神障がい、水曜日:発達障がい、木曜日:身体障がい(隔週)・精神障がい、金曜日:知的障がい・児童相談	障がい児者相談支援センター☎77-1118
障がい者就労相談(専門相談員)	毎週火曜日10:00~15:00。障がい者の就労のための相談、面接同行、職場訪問など	地域包括ケア推進課☎77-1116
在宅療養相談(医師、薬剤師、保健師)	毎週月~金曜日8:30~17:00。在宅での医療や介護に関する心配事など	
成年後見制度専門相談(社会福祉士)	毎月第4金曜日13:30~15:30。成年後見制度の概要、手続き方法、活動に関する事など(予約は相談日の5日前まで)	市民活動推進課☎70-5682
在留手続き・在留資格相談	毎月第2水曜日13:00~13:50・14:00~14:50・15:00~15:50	
DV専門相談(専門相談員)	毎週月~金曜日10:00~12:15・13:00~16:45。配偶者からの暴力など	市民課☎70-5605
行政相談(行政相談委員)	9/11(月)13:00~16:00。国などの行政に関する意見や苦情	
人権上相談(人権擁護委員)	9/11(月)13:00~16:00。近隣トラブル、いじめ、暴力など	
保育入所相談(保育コンシェルジュ)	毎週月~金曜日9:00~12:15・13:00~16:00。保育所他子どもの預け先など	保育課☎70-5615
高齢者に関する介護、福祉、健康に関する電話相談や訪問依頼、一人暮らし高齢者の心配事など	毎週月~金曜日9:00~17:00。☎蓼川・大上在住の方	地域包括支援センターメイブル☎38-5906
	毎週月~金曜日8:30~17:00。☎寺尾北・中・本町・南・釜田・西・台在住の方	地域包括支援センター杜の郷☎76-8866
	毎週月~金曜日9:00~18:00。☎小園、小園南、早川、早川城山、綾西、吉岡、吉岡東在住の方	道志会地域包括支援センター☎70-1166
消費生活相談(専門相談員)	毎週月・火・木・金曜日10:00~12:00・13:00~16:00。訪問販売・商品のトラブルなど(電話可)	消費生活センター☎70-3335
	毎週月~金曜日8:30~17:30。☎深谷南・中・上、落合北・南、上土棚北・中・南、本蓼川在住の方	地域包括支援センター泉正園☎70-1888
教育相談	毎週月~金曜日10:00~16:00。子どもの教育・生活に関する心配事、悩みなど	教育研究所☎79-0222
青少年相談(☎wm.777830@city.ayase.kanagawa.jpでも可)	毎週月~金曜日10:15~17:00(受け付けは9:00から)。市内在住・在勤・在学で中学校を卒業した青少年・若者の悩み、非行、ひきこもりなど	青少年相談室☎77-7830
障がい児相談(専門相談員)	毎週月~金曜日8:30~17:00。発達障がいになる児童や心身に障がいのある児童について	もみの木園☎76-6770
空き家相談	毎週月~金曜日8:30~12:15・13:00~17:00。空き家の管理や売却、相続などに関する事	都市計画課☎70-5625
自立支援相談(相談支援員)	毎週月~金曜日8:30~12:15・13:00~17:00。仕事、家計、健康など生活の困り事に関する事	福祉総務課☎70-5624

25周年  
記念

## あやせ文化芸術祭開催

市民の皆さんの日々の文化芸術活動の成果を発表し、優れた文化や芸術と接することができる「あやせ文化芸術祭」が今年で25周年を迎えます。

来場された方に、より身近に文化芸術を感じてもらうため、さまざまな体験コーナーや記念事業を一部の部門で実施します。

豊かな感性で生み出された作品や発表を、ぜひ見に来てください。

問 同祭実行委員会事務局(生涯学習課内) ☎70・5670

部門	時	場	体験コーナー・25周年記念事業
市展絵画の部(成人)	9/2(土)~6(水) 9:00~16:30	市役所7階市民展示ホール	「25周年記念賞」受賞作品を展示
市展書道の部(成人)	9/13(水)~17(日) 9:00~16:30		
市展書道の部(子ども)	9/27(水)~10/1(日) 9:00~16:30		9/30(土)、10/1(日)13:00~15:00 筆ペンで年賀状作成・水で書ける書道の体験
市展絵画の部(子ども)	10/11(水)~15(日) 9:00~16:30		「25周年記念賞」受賞作品を展示
陶芸展(七宝展同時開催)	10/21(土)~25(水) 10:00~16:00		「25周年記念賞」受賞作品を展示
市民文化祭華道部門	10/28(土)・29(日) 10:00~16:00		来場者に花をプレゼント 定 両日25人(先着順)
菊花展	11/4(土)~8(水) 9:00~16:30		・来場者に菊花の小鉢をプレゼント(各日なくなり次第終了) ・11/5(日)11:00から出展者が菊花の見方や育て方を解説
市民文化祭写真部門	11/11(土)~15(水) 9:00~16:30	オーエンス文化会館	11/11(土)・12(日) 花をきれいに撮る体験教室。撮影した写真はその場で印刷し、額装して会場に展示 定 両日15人程度(先着順)
市民文化祭音楽部門	11/12(日) 10:00~16:30		発表終了後、観客も交えた全体合唱
市民文化祭舞台部門	11/18(土)・19(日) 10:00~16:00		11/19(日) 発表終了後、観客も交えた全体合唱とダンス
市民文化祭展示部門			・お茶席 定 両日70人(先着順) ・押し花作りの体験
市民文化祭伝統芸能部門	11/23(木・祝) 12:00~15:30	—	—
芸術展	11/24(金)~28(火) 10:00~16:00	市役所7階市民展示ホール	—



市展書道の部  
(成人)▶



◀市民文化祭  
舞台部門

人口と世帯 人口 83,004人(前月比-8) 世帯数 35,481世帯(前月比+14)(令和5年7月1日現在)

広報あやせNo.1234(2023年8月15日)  
編集・発行 綾瀬市市長室秘書広報課  
〒252-1192 綾瀬市早川550番地  
☎0467・77・1111(代表)  
FAX 0467・70・5701



広報まちかど特派員や市民からの情報などを、市ホームページの「あやせネットニュース」とフェイスブックで発信しています。



広報をウェブと無料アプリで配信中です。外国語翻訳ができるアプリもあります。

開庁時間 原則(月)~(金)8時30分~17時

綾瀬市HP <https://www.city.ayase.kanagawa.jp>