

## 菜の花色の 列車が行くよ

### 主な記事

- 2 危険ブロック塀、木造住宅など耐震化費用を補助
- 12 頑張る商業者を支援します  
商業者支援事業補助金

### みはらし広場（吉岡3028-1）から見えるドクターイエロー

同広場からは、東海道新幹線を見ることができます。運が良ければ、点検用新幹線車両「ドクターイエロー」が通るかもしれません。椅子も設置されているので、晴れた日には、同広場で一休みしてみてもいいかもしれません。



## 危険ブロック塀、木造住宅など 耐震化費用を補助

問 都市計画課  
☎ 70・5625

### 危険なブロック塀など

地震などによる災害を未然に防止するために、危険なブロック塀などを撤去したり、撤去後に安全な工作物を設置したりする費用の一部を補助します。

対 所定のブロック塀等点検表(市HPでダウンロード可)により、危険性があると認められるブロック塀などを所有か管理して

地震などによる災害を未然に防止するために、危険なブロック塀などを撤去したり、撤去後に安全な工作物を設置したりする費用の一部を補助します。

いる方で、次の項目全てに該当①塀などが通り抜けできる道路に面している②市税を滞納していない③塀などが高さ60cmを超えるもので、おおむね40cm以下にする工事(撤去部分へのフェンスなどの設置は可)④市内施工業者が行う工事⑤着工予定の工事(着手済みは対象外)

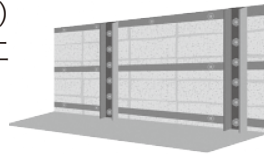

### 補助金額

補助区分	撤去		撤去後の安全な工作物などの設置	
	補助率	限度額	補助率	限度額
通学路に面している場合	撤去に要した費用(税抜)の10/10	20万円	設置に要した費用(税抜)の10/10	30万円
通学路以外の道路に面している場合	撤去に要した費用(税抜)の1/2	20万円	設置に要した費用(税抜)の1/2	30万円

その他 工事着手前に同課へ要相談

### 木造住宅

耐震診断費用の一部を補助し、強度不足と判定された場合は、耐震設計費と耐震改修費、耐震シェルターや防災ベッドの設置費用の一部を補助します。今年度から木造住宅を全て除却する際にかかる費用の一部も補助の対象になりました。

対 昭和56年5月31日以前に建築された一戸建て住宅、2世帯住宅か兼用住宅(昭和56年6月1日以降に増築工事に着手し、増築部分の延べ面積が既存部分の2分の1未満の木造住宅を含む)で次の項目全てに該当する住宅①地上2階建て以下の木造住宅②市内に住所を有し、市税の滞納がない方が、自ら所有し居住か所有者の2親等以内の親族が居住する住宅

### 補助金額

補助項目	補助率	限度額
耐震診断	2/3	4万円
耐震設計※	2/3	8万円
耐震改修※	2/3	100万円
工事監理※	2/3	6万円
除却※	2/3	30万円
耐震シェルター・防災ベッド設置※	2/3	18万円

※対耐震診断の結果で総合評価1.0未満

その他 工事着手前に同課へ要相談

— 広 告 —

4/16(日)

毎月第3日曜日に開催の綾西バザール大市に出店しています。  
お店巡りのついでに、アレコレお気軽にご相談下さい

### 【窓の断熱リフォームは今がオトク！！】

ガラス交換・二重窓新設・サッシ交換などへの補助金が大幅拡大されています。

申請期間や方法など詳細についてはお気軽にお問い合わせください。

窓まわり・水まわりの Specialty

有限会社 ティー・エスラウンド

なかでも Low-E 複層ガラス仕様のインプラスはお勧めです

〒252-1108 神奈川県綾瀬市深谷上8-3-30

0120-33-5643

## 市民提案型協働事業の提案募集

問 市民活動推進課 ☎ 70・5640

地域の課題解決に向け、市民の皆さんの自由な発想を生かした市民協働事業の提案を募集します。市民活動団体が企画・立案し、市と協働で事業を行うことで、地域の課題解決や市民生活の向上を目指すものです。

皆さんの意欲と行動力で、市民協働によるまちづくりを進めませんか。

### 対象となる事業

- ①公益的な事業で、協働で実施することで地域課題の解決が図られるもの
- ②具体的な効果や成果が期待でき、市民サービスの向上が図られるもの
- ③協働の役割分担が明確かつ妥当で、協働で実施することで相乗効果と住民の自治力の向上が期待できるもの
- ④収支の見積もりなどが適正であるもの
- ⑤市民活動団体と市が信頼関係を築き、共に理解し合いながら意欲的に取り組むことができるもの

### 対象

- 次の要件を全て満たす団体
- ①2人以上で構成されている
  - ②運営に関する規約や会則があり、予算・決算を適正に行っている
  - ③営利を目的としない

### 実施期間

6年4月1日～7年3月31日(複数年にわたる事業の場合は毎年度の提案が必要)

### 選考方法

市民活動推進委員と市職員で構成する審査委員会で、事業の採否を決定

申 同課、市民活動センターあやせ(中央公民館内)、保健福祉プラザ、各地区センター、寺尾いずみ会館、南部ふれあい会館にある応募の手引き(市HPからダウンロード可)を参照し、エントリーシートに記入の上、4月24日～5月31日に同課へ直接(要事前連絡)

### 制度説明と相談

協働する担当課がわからない場合や企画内容が協働事業に該当するかどうかについては、同課へお問い合わせください。

時 4月24日(月)～5月26日(金)(要予約・時間応相談(土・日曜日、祝日は除く))

## 認知症を有する方への支援に 認知症賠償責任保険事業を開始します

認知症を有する方が日常生活で他人にけがをさせたり、他人の財物を壊したりしたことなどにより、法律上の損害賠償責任を負う場合があります。このため、「認知症等行方不明位置探索サービス」利用者に付帯する事業として市が保険契約者となって限度額の範囲内で補償できる事業を開始しました。

例えば、誤って線路に立ち入るなどして電車を止めてしまった場合に、鉄道会社から請求される振替輸送費などの損害賠償が補償の対象になります。

認知症の方とその家族が介護する上での不安や経済的負担を軽減し、希望する限り在宅生活を続けることができるよう支援します。

費 無料 対 市「認知症等行方不明位置探索サービス」を利用している方 申 地域包括ケア推進課 ☎ 77・1116





「あやせいきいき健康だより」は3月に全戸配布しています。届いていないときは地域包括ケア推進課(保健福祉プラザ内)へ ☎同課☎77・1116

あやせ24時間 健康相談 ☎フリーダイヤル☎0120・1192・61

☎健康づくり推進課☎77・1133



市内在住の方を対象に、心や体の健康などについて気軽に相談できるように、医師や保健師などの専門職による24時間体制の電話健康相談を実施しています。

その他、休日・夜間に利用可能な医療機関の情報提供、適切な救急医療機関を案内します。



主な相談

- 救急医療** 症状に関する相談や救急が必要か判断がつかない場合の相談ができます。
- 医療相談** 病気や治療、検査について相談ができます。
- 健康相談** 日常生活での体の不調や健康保持増進に関する一般的な相談ができます。
- 育児相談** 妊娠や出産・育児などについて相談ができます。
- 介護相談** 施設介護や在宅介護、通所施設の利用など、介護に関する相談ができます。
- メンタルヘルス相談** 心の不調の相談、ストレスや不安などへの対処方法についてアドバイスします。

5月の乳幼児健診と健康相談

☎健康づくり推進課☎77・1133

区分	月日	対象など
8~10カ月児健診	生後8~11カ月になる前日。場所は委託医療機関(市HPに一覧あり)	
1歳6カ月児内科健診	1歳6カ月~2歳になる前日。場所は委託医療機関(市HPに一覧あり)	
4~5カ月児健診	5/10(水)	令和4年12月生まれ
	5/18(木)	
1歳6カ月児歯科健診	5/11(木)	令和3年10月生まれ
2歳児歯科健診	5/18(木)	令和3年2月生まれ
3歳6カ月児健診	5/25(木)	令和元年10月生まれ
5歳児発達相談	5/15(月)	平成29年11月生まれ
	5/29(月)	
1歳児歯科育児教室	5/12(金)	令和4年4月生まれ
子ども健康相談	5/24(水)	9:00~11:30(予約制)育児相談を希望の方持母子健康手帳



お気軽にお電話ください

厚木保健福祉事務所大和センターだより

大和市中心1-5-26  
☎046・261・2948  
※要電話予約

すこやか療育歯科相談

歯科検診、予防処置、食べ方相談。時5月18日(木)9時30分~15時30分 対 発達遅れや慢性疾患・障がいがある乳幼児

精神保健福祉相談

時5月17日(水)・25日(木)13時30分~15時30分 対 心の健康について相談したい方

骨髄ドナー登録のための検査

時5月22日(月)10時から(所要時間30分)

B・C型肝炎検査

時5月22日(月)9時~10時30分 対 40歳未満で市や会社実施する肝炎ウイルス検査対象外の方

エイズ検査

時5月9日~23日の各火曜日13時10分~15時50分(相談は毎週月~金曜日8時30分~12時・13時~17時15分)

4月から9価のHPVワクチンが公費接種の対象となります

4月より子宮がんの原因の80~90%を占めるヒトパピローマウイルス(HPV)の感染を予防することができる9価ワクチンが公費接種の対象に新たに加わりました。接種するワクチンの種類や接種間隔などについては医師に相談してください。  
対 小学6年生~高校1年生相当・過去に3回の接種が完了していない平成9年4月2日~平成19年4月1日生まれの女性 場委託医療機関(市HP参照) 時健康保険証、母子健康手帳(予診票は医療機関にあり) ☎健康づくり推進課☎77・1133

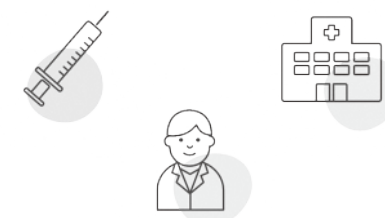

元気はつぷ 「人生いきいき手帳」を活用してみませんか

☎地域包括ケア推進課☎77・1116

「人生いきいき手帳」は、これまでの人生を振り返り、最期まで自分らしく歩むために必要なことや考えをまとめることをお手伝いする冊子です。テーマに沿って書き進めるうちに自分の思いを自然と整理する事ができ、家族やかかりつけ医など身近な人と話しておくきっかけにもなります。第1章では、自分の歴史やこれからやりたいこと、行きたい場所、会いたい人、健康状態などを記入でき、第

2章では、病気や介護が必要になったときに希望する対応や緊急連絡先を記入できます。市内在住で65歳以上の方を対象に配布しています。希望する方は、同課窓口で申し出るか市HPからダウンロードしてください。



— 告 —

国産材100%の家づくり 未来をひらく古河グループ ご来場お待ちしております!

日本の家には日本の木が最適。  
— 古河林業株式会社 —

古河林業(株) 海老名営業所 ☎0120-30-2684 駅から3分!  
〒243-0432 海老名市中央1-9-10 海老名ハウジングギャラリー内

《日本ペットシッター協会公認》

ペットシッターサービス **ココロ**

私がご自宅に訪問して、真心込めてお留守番中のペットをお世話いたします。  
ペットシッター士 藤原 孝

《犬・猫・小動物》1日¥2,000より

綾瀬市早川1554-6  
080-9504-9158  
petsitterkokoro@gmail.com

HPはこちら





## 広報あやせ共通ルール

時=日時 場=場所 対=対象 定=定員  
 持=持ち物 費=費用(明記なしは無料)  
 主=主催 申=申し込み方法(明記なしは

申し込み不要) 問=問い合わせ先 ☎=電話 FAX=ファクス  
 HP=ホームページ ✉=Eメールアドレス  
 📍=あやせわんぱくプラザ対象事業

ファクスでの問い合わせは、記事にファクス番号を記載してあるもの以外は、宛先に担当課名を明記しFAX70・5701へ送信してください

### 仕事探しはジョブスポットあやせ

専門相談員が就職を支援

時 月～金曜日(祝日・振り替え休日を除く)8時30分～12時・13時～17時  
 場 市役所1階 問 ☎76・0986

### アクティブ・シニア応援窓口

①仕事②ボランティア、地域活動、サークルなど、活動・交流の場を紹介

時 ①月～金曜日(祝日・振り替え休日を除く)9時～12時・13時～17時②月～日曜日10時～17時(不定休) 場 ①市役所1階②綾瀬タウンヒルズショッピングセンター(深谷中)1階 対 市内在住で60歳以上の方 問 ☎①70・5633②090・7442・1506(予約優先)

## 催し・講座

### 国際ソロプチミストあやせチャリティコンサート～トリオ・リベルタ公演～

クラシックからミュージカル、タンゴまで幅広いジャンルの演奏 時 4月22日(土)14時から(開場13時30分) 場 オーエンス文化会館 費 3000円(全席自由) 主 国際ソロプチミストあやせ 申 同コンサート実行委員会へ ☎090・2621・0027 ✉soroptimist.ayase@gmail.com かオーエンス文化会館へ直接

### 「ピッキーのぬりえ」プレゼント

「こどもの読書週間」に合わせ、図書館キャラクターのピッキーの塗り絵をプレゼント。時 4月23日(日)～5月12日(金)9時～19時(土・日曜日、祝日は17時まで) 対 小学生以下の方 場・問 同館 ☎77・8191

### 布えほん展

ボランティアグループ「ちくちくの会」の協力で、手作りの「布えほん」や「布おもちゃ」を展示。時 4月23日(日)～5月12日(金)9時～19時(土・日曜日、祝日は17時まで) 場・問 図書館 ☎77・8191

### おはなし会と読み聞かせ講座

楽しい絵本の選び方や読み方のコツの学習と実演。前半はおはなし会、後半は講座。講師は絵本作家・絵本コー

ディネーターで語り手の「こがようこ」さん。時・場表のとおり 対 未就学児と保護者(②はプレママ・プレパパの参加も可) 定 ①7組②12組(申込順) 申 4月19日8時30分から①綾南サロン室 ☎79・6925②子育て支援センター ☎77・1121 問 図書館 ☎77・8191

時	場
①4/27(木) 10:50～11:20	綾南サロン室
②4/27(木) 14:50～15:20	子育て支援センター

※駐車場が少ないので、公共交通機関の利用や乗り合いのご協力をお願いします

### 社交ダンス初心者教室

時 5月4日～18日の各木曜日10時～12時 場 中央公民館 対 初心者か同等の方 持 ダンスシューズか運動靴(上履き) 費 1回500円 主 市ダンス・スポーツ協会 申 同協会:井田 ☎78・7176

### おもちゃの病院

「おもちゃの病院あやせ」の会員が壊れたおもちゃを修理。修理できない場合もあるので、詳しくはHP <https://omocya-h-ayase.sakura.ne.jp> 時 5月7日・21日の各日曜日13時～15時

場 リサイクルプラザ 問 同病院あやせ事務局 ☎080・7177・9677



### 公民館のイベント情報

①・② 申 は、4月16日10時から講座名、氏名、電話番号を中央公民館へ ☎77・8181、FAX79・0141か ✉kouza@ayase-manavi.net

①いきいきセミナー「大人の塗り絵」～色鉛筆で描くアート～  
 基本的な塗り方や応用を習い、講師直筆の線画を塗る。講師はイラストレーターの森屋真偉子さん。時 表の各水曜日10時～12時(全3回) 場 中央公民館 対 市内在住・在勤で60歳以上の方 定 16人(申込順) 持 色鉛筆(12色以上) 費 350円

月日	内容
5/31	大人の塗り絵とは塗り絵・基本①風景を楽しく塗る
6/14	塗り絵・基本②猫を生き活きと塗る
7/5	塗り絵・応用花を鮮やかに塗る



②人材育成講座「だがりや楽校生募集」市民と交流する「だがりや楽校」開催に向けての活動紹介と交流会。時 5月18日(木)13時30分～15時30分 場 中央公民館 対 同楽校に興味がある16歳以上の方

### 初心者・初級者春季テニス教室

時 5月13日～6月10日の各土曜日9時～

11時(全5回。予備日6月17日・24日の各土曜日) 場 IIMURO GLASS 市民スポーツセンター 対 市内在住・在勤・在学で18歳以上の方 定 30人(申込順) 持 ラケット・テニスシューズ 費 2500円 主 市テニス協会 申 4月29日までに同センター、綾瀬スポーツ公園、小田急藤沢テニスガーデン(深谷南)にある申込書に記入し、〒252-1106深谷南7-2-1小田急藤沢テニスガーデン内綾瀬市テニス協会事務局(☎76・1500)へ郵送か直接

### 初心者卓球教室

時 5月13日、6月24日の各土曜日13時30分～16時30分 場 IIMURO GLASS 市民スポーツセンター 対 市内在住・在勤・在学の方 定 30人 持 運動着、運動靴、飲み物、ラケット(貸し出しあり) 費 1回500円 主 市卓球協会 申 同協会:宮下 ☎080・1336・1662

### 春季卓球大会

①男子・女子団体戦(2単1複)、②初心者男子・女子シングルス(中学1年生以下を含む) 時 5月14日(日)9時15分から 場 IIMURO GLASS 市民スポーツセンター 対 市内在住・在勤の方、市卓球協会会員 費 ①一般1200円(中・高校生600円)②400円(中学1年生以下200円) 主 同協会 申 参加種目、氏名、住所、電話番号、性別、所属団体名を明記し、4月28日必着で、〒252-1106深谷南3-2-29綾瀬市卓球協会:中山(☎76・3253)へ郵送

### 楽しく子育てしよう!! ～イライラ子育てからの脱出!～

怒鳴らない子育てや、褒めるコツを学習。時 5月16日・30日の各火曜日10時～12時 場 保健福祉プラザ 対 市内在住で1歳8カ月～就学前の子どもがいる保護者 定 12人(申込順。1歳8カ月～就学前の子の保育あり) 申 4月17日～5月11日に子育て支援センター ☎77・1121か直接

くらしの消費生活相談

## クレジットカードの利用明細を確認しましょう

利用明細の確認を怠ったら、長期間不当請求が続いていたというトラブルがあります。



### ●相談事例

クレジットカードの利用明細を長期間確認していなかった。久しぶりにウェブ明細を確認したところフリマアプリから身に覚えのない1万円を請求されていた。利用明細を確認したところ6万円の商品を買った最終月分だった。さらに、利用履歴を確認したところ、1年前から50回ほど利用されており、総額30万円以上も不正利用されていた。今まで同アプリで同カードは利用していない。全く覚えがないため、同カード会社に相談したら「利用されたのが半年以上前なので、調査期限が過ぎており返金手続きができない」と言われ、同アプリ運営会社にも「購入したのが半年前では調査できない」と言われた。自分で使ったのではないので全額返金してほしい。

### 【解説】

不正利用された際には返金や請求取り消しなどの対応ができる場合がありますが、今回のように利用日から長期間たってしまうと調査が困難になり、被害は回復できません。

クレジットカードが不正利用される被害は近年増加しており、2022年1月から9月までの同カード不正利用被害額は309億円にも及んだと(一社)日本クレジットカード協会が発表しています。

### 【アドバイス】

被害に気付くためにも利用明細をこまめにチェックし、利用状況を把握することが大切です。同カードの利用明細の書面発行が有料化になり、同カード会社のウェブサイトからアクセスしなければならなくなったことで、毎月の確認も怠りがちになっています。不正利用が疑われたときは、すぐに同カード会社に相談し、カードの再発行手続きなどをしましょう。

困った時は消費生活センターへ ☎70・3335



# アメリカオニアザミの駆除にご協力をお願いします

環境保全課 ☎70・5619

アメリカオニアザミは、繁殖力の強い外来の植物です。葉や茎に硬く鋭いとげを持ち、手に刺さると危険です。自宅の庭や自己所有の敷地などに生育していた場合は、次の方法で駆除してください。

▶**特徴** 在来種のアザミと異なり、茎だけでなく、葉や花下部にもとげがあります。開花時期は7月～10月で50cm～100cmに成長するため、開花前(写真参照)のうちに駆除してください。枯れた後でも鋭いとげがあるため、駆除の際には十分に注意してください。



## ▶駆除の方法

- 硬く鋭いとげがあるため、革手袋などを着けて作業してください
- 草刈り鎌などで刈るか、スコップなどを使用して根周辺を土ごと掘り返してください。株や根が残っていると再生してしまいます
- 土を落としてから可燃ごみとして処分してください。とげがごみ袋を突き破り、収集作業員がけがをする可能性があるため、新聞紙などで包むかごみ袋に「とげ注意」の貼り紙をしてください

## 募集

### 交通安全協会の優良運転者表彰

対 同協会員で15・20年の間、無事故・無違反の方 申 4月17日～5月19日の9時～16時(土・日曜日、祝日は除く)に670円(無事故など証明書の交付手数料)、免許証、会員証、認め印を持参し、同協会 ☎046・263・6710(大和警察署敷地内(大和市))へ直接

### あやせエコクラブ第9期生

サマーキャンプや農業体験など楽しみながら環境活動を実施。時 5月27日(土)から全5回。対 ①市内在住の小学3年生～中学3年生②高校生以上のサポーター 定 ①20人(申込順) 主 あやせ環境ネットワーク 申 同ネットワーク事務局(環境保全課内) ☎70・5619にある申込書(市HPからダウンロード可)に記入し、5月1日までに同ネットワーク事務局へ直接

## 市地域福祉計画策定委員会委員

▶**内容** 市の各保健福祉関連計画の策定に関する協議を行う市民公募委員 ▶**任期** 第1回会議(8月開催)～計画策定満了の約1年 ▶**対** 市内在住で保健・医療・福祉に関心があり、年3回程度(不定期)平日の昼間に開催する会議に出席できる方 ▶**定** 若干名(選考) ▶**報酬** 日額8400円 ▶**申** 福祉総務課(☎70・5613)にある応募用紙(市HPからダウンロード可)に記入し、5月1日までに〒252-1192市役所福祉総務課へ郵送、✉wm.705613@city.ayase.kanagawa.jpか直接 ▶**その他** 選考結果は応募者全員に通知。応募書類は返却不可

## お知らせ

### 教育委員会会議を傍聴しませんか

教育行政の方針や課題などを検討・審議する会議の傍聴(人事や個人情報を

含む事項などは非公開の場合あり)。時 表の日程で13時30分から 場 市役所 申 会議開催5分前までに教育総務課(☎70・5649)の傍聴受付票へ記入

会議	開催日
4月定例会	4/27(木)
5月定例会	5/23(火)
6月定例会	6/22(木)
7月定例会	7/27(木)
8月定例会	8/17(木)
9月定例会	9/28(木)
10月定例会	10/26(木)
11月定例会	11/16(木)
12月定例会	12/21(木)
1月定例会	1/25(木)
2月定例会	2/15(木)
3月定例会	3/28(木)

## IIMURO GLASS

### 市民スポーツセンター情報

●**同センター、野球場などの利用申し込み**  
▶**7月分利用申し込み** 5月1日(月)8時30分から市HP 公共施設予約システムか同センター

▶**8月分の利用抽選**▶**対** 登録区分が「市民」「市民1/2超」の団体▶**申** 5月1日～15日に同システムか同センター

### ●トレーニング講習会

トレーニング室の器具の使用方法などの講習会。時 同センターで要確認▶**対** 高校生以上の方(同室を初めて利用する方は必ず受講)▶**持** 運動着、運動靴(上履き)



### 全国大会など出場選手に奨励金を交付

国際・全国的規模のスポーツ大会(国や日本スポーツ協会などが主催し、県予選、選考会などを経るもの)の出場者に、奨励金を交付します。▶**対** 市内在住の個人、市内に所在する団体(正規の選手、監督、コーチなど団体競技の構成員の5人以上が市内在住)▶**申** スポーツ課(☎70・5656)にある申請書に記入し、必要書類を持参して、大会出場後30日以内に同課へ直接(申請は当該年度内で1回)。中学校の部活動としての出場など、対象にならない場合あり

## 4月1日付人事異動

( )内は前職名。 関 職員課 ☎70・5607  
▶**部長級**▶総務部公共施設・中心市街地再編担当部長兼公共資産課公共施設マネジメント推進担当課長(同部同担当部長)榎秋琢磨▶福祉部長兼福祉事務所長(健康こども部長)比留川龍▶健康こども部長(同部参事兼スポーツ課長兼健康づくり推進課新型コロナウイルスワクチン接種担当課長)峯山哲夫▶**参事級**▶市長室参事兼基地政策課長(同室同課長)中島邦彦▶総務部参事兼公共資産課長(市民環境部市民活動推進課長)大矢博之▶福祉部参事兼福祉総務課長(同部同課長)佐藤昭浩▶市民環境部参事兼環境保全課長(同部同課長)増田正▶産業振興部参事兼農業振興課長(併)農業委員会事務局参事兼次長(同部参事兼工業振興企業誘致課長)三枝利行▶都市部参事兼都市整備課長(同部同課長)保坂敦▶会計管理者兼会計課長(健康こども部保育課長)庄司登紀江▶**課長級**▶市長室秘書広報課長兼秘書担当総括副主幹(産業振興部商業観光課長)小池朋子▶経営企画部企画課長兼情報政策課長(同部企画課長)川島哲▶経営企画部文書法務課長(福祉部高齢介護課介護保険担当総括副主幹)岡

田勲▶福祉部障がい福祉課もみの木園長(同部同課同園副園長)神山幸子▶福祉部高齢介護課長兼介護保険担当総括副主幹(同部同課長)古川謙二▶福祉部保険年金課長(産業振興部農業振興課長(併)農業委員会事務局次長)青山清▶市民環境部市民活動推進課長(市長室秘書広報課長兼秘書担当総括副主幹)三田哲郎▶健康こども部保育課長(教育部教育総務課総務担当総括副主幹)石井久子▶健康こども部健康づくり推進課長兼健康・医療予防担当総括副主幹(同部同課医療予防担当総括副主幹)高橋初江▶健康こども部スポーツ課長(同部健康づくり推進課長)高木哲也▶産業振興部商業観光課長(総務部公共資産課公共施設マネジメント推進担当総括副主幹)平野義久▶産業振興部工業振興企業誘致課長(総務部公共資産課長)内藤文裕▶消防本部予防課長(消防署消防第1担当総括副主幹)小林将純▶消防署副署長(消防本部予防課長)西面晃則▶教育部学校教育課学校給食センター所長(福祉部保険年金課長)比留川晋一▶教育部教育指導課長(城山中学校教頭)渡邊倫康▶**退職(3月31日付け)**▶見上孝雄(福祉部長兼福祉事務所長)▶網島豊(経営企画部参事兼文書法務

課長)▶加藤孝一(経営企画部参事兼情報システム課長)▶新倉友行(会計管理者兼会計課長)▶遠藤和義(消防本部参事兼消防署副署長)▶武藤初美(福祉部障がい福祉課もみの木園長)▶森山秀徳(教育部学校教育課学校給食センター所長)▶上山智也(教育部参事兼教育指導課長)

## 行政相談委員2人が委嘱されました

同委員に守矢桂子氏(小園)が再任され、新たに岩淵貞憲氏(寺尾北)が4月1日付で総務大臣から委嘱されました。同委員は国の行政機関などの業務に関する相談に応じて、相談者への助言や関係機関へ苦情などを伝えることで解決を手伝います。任期は2年間。相談は毎月第2月曜日13時～16時、市民課で受け付け。 関 同課 ☎70・5605

## 寄贈ありがとうございました

▶**小学校新入学児童へ子ども安全傘** 大和綾瀬交通安全協会(古郡保正会長)▶**関** 市民活動推進課 ☎70・5640  
▶**小学校新入学児童へランドセルカバー** 綾瀬ロータリークラブ(土橋恒一会長)、綾瀬春日ロータリークラブ(遁所好男会長)▶**関** 教育総務課 ☎70・5649

## 市民からのお知らせ

### 催し

- 歴史散策「塩つけ道コース」** 市内の巡礼街道、塩つけ道を中心に蓼川神社、水頭、廻国供養塔などを巡る。時 4月29日(土・祝)10時～12時▶**場** 相模大塚駅南口集合▶**対** 市内在住の方▶**定** 10人(申込順)▶**費** 200円(中学生以下の方は無料)▶**主** 市史跡ガイドボランティアの会▶**申** 4月16日～27日に市民活動センターあやせ ☎70・1232(9時～20時)
- 花藤流チャリティー発表会** 流派の垣根を越えた舞踏発表会▶**時**

5月6日(土)10時30分～16時▶**場** オーエンス文化会館▶**主** 花藤流▶**関** 西川 ☎70・1656

### サークル

- 少年野球クラブ(軟式)**▶**時** 毎週土・日曜日、祝日9時～16時30分▶**場** 報恩寺グラウンド、寺尾小学校など▶**対** 小学生▶**費** 入会金2000円、月額2100円▶**申** 酒井 ☎090・4938・2620
- 山緩会(登山、ハイキング)**▶**対** 市内在住・在勤で40歳以上の方▶**費** 年額4800円(別途保険料あり)▶**申** 山田 ☎090・9395・6571

6/15号原稿は5/12締め切り



# 公共施設の催しなど 5月



## 子育て支援センター

同センターサロン室、大上サロン室、綾南サロン室は、申込制で利用できます。その他の定員はなくなりました。詳しくは市HPを見てください。☎同センター☎77-1121

名称	場	日にち	時間	内容	対
栄養相談	子育て支援センター サロン室	5/9(火) 5/10(水) 5/17(水) ※10・17は 午前のみ	9:30~11:10 13:30~15:10	栄養士による栄養相談や離乳食の相談 ※各サロン室へ要申し込み	乳幼児
	大上サロン室	5/1(月) 5/19(金)	サロン室での相談 10:00~11:10 13:30~14:40 電話での相談 9:15~9:50 14:50~16:00		
	綾南サロン室	5/11(木) 5/15(月)			
赤ちゃんデー	大上サロン室 綾南サロン室	毎週水曜日	13:30~15:30		2~8カ月児
移動サロン	綾北福祉会館 北の台地区センター	5/16(火) 5/22(月)	10:00~11:30	体操、手遊び、身体計測、栄養相談など(持靴を入れる袋)	3カ月~乳幼児
幼児サロン	中央公民館	5/12(金)	10:00~11:30	親子遊び、体操など(持靴を入れる袋)	2歳~幼児
よちよちサロン	中央公民館	5/8(月)	10:00~11:30		歩行~1歳11カ月児
赤ちゃんサロン	中央公民館	5/18(木)	13:30~15:00	身体計測、栄養相談など	3カ月~未歩行児
公園ひろば	蓼川公園	お休み	10:30~11:00	親子遊び、体操など	3カ月~乳幼児
	寺尾中央公園	5/11(木)			
	小園西公園	5/18(木)			

## 児童館

ながかつ児童館 ☎77-9992

名称	日にち	時間	定	対	持
英語絵本おはなし会	5/12(金)	10:30~11:30	親子5組	幼児(保護者同伴)	
たまごライト工作	5/20(土)	13:30~15:00	15人	幼児~小学生(幼児は保護者同伴)	飲み物
ちびっこたいそう・ダンスであそぼう♪	5/24(水)	10:00~11:00	親子15組	幼児(保護者同伴)	

寺尾児童館 ☎77-9993

名称	日にち	時間	定	対	持
ちびっこたいそう・ダンスであそぼう♪	5/12(金)	10:00~11:00	親子10組	幼児(保護者同伴)	
英語絵本おはなし会	5/17(水)	10:30~11:30	親子10組	幼児(保護者同伴)	飲み物
おたのしみ会	5/20(土)	14:00~15:00	15人	幼児~小学生(幼児は保護者同伴)	

小園児童館 ☎77-9994

名称	日にち	時間	定	対	持
母と子のおはなし会	5/15(月)	10:30~11:20	親子10組	幼児(保護者同伴)	
ちびっこたいそう・ダンスであそぼう♪	5/17(水)	10:00~11:00	親子10組	幼児(保護者同伴)	飲み物
ダーツ大会	5/27(土)	13:30~15:00	10人	小学生	

全てのイベントが申込制です。

☎4月16日9時から各児童館へ電話か直接(申込順、市内在住の方優先)

※駐車場が少ないので、公共交通機関の利用や乗り合いのご協力をお願いします

## 図書館のおはなし会

絵本の読み聞かせ、紙芝居など。最新情報は、同館HP <https://www.ayaselib.jp> を見てください。☎各回10人程度(先着順、未就学児は保護者同伴)。当日開催15分前から各会場で受け付け☎同館☎77-8191

名称	場	日にち	時間	対
図書館おはなし会	中央公民館	5/4(木・祝)	10:30~11:00	未就園児
おはなしの森		5/13(土)	11:00~11:30	年長児~小学校低学年
図書館子どもおはなし会		5/20(土)	11:00~11:30	年少児~小学校低学年
北の台おはなし会	北の台地区センター	5/27(土)	11:00~11:30	幼児~小学生
おはなしコロボックル	寺尾いずみ会館	5/6(土)	10:30~11:00	未就園児
いずみおはなし会		5/21(日)	11:00~11:30	幼児~小学生
おはなしくれよん	南部ふれあい会館	5/15(月)	10:30~11:00	未就園児

## くらし相談

相談の名称(相談無料)	時(祝日・振り替え休日の閉庁日は除く)・相談内容など	問
法律相談(弁護士)	毎週水曜日13:00~16:30(予約は前週の相談日8:30から)	市民課☎70-5605
夜間法律相談(弁護士)	5/11(木)・5/25(木)18:00~20:30(予約は前週の木曜日8:30から)	
司法書士相談(司法書士)	5/16(火)13:00~16:00。不動産登記、成年後見人の手続きなどに関する事(予約は1カ月前の相談日8:30から)	
行政書士相談(行政書士)	5/1(月)13:00~16:00。相続・遺言・各種許可の手続き書類作成に関する事(予約は1カ月前の相談日8:30から)	
不動産相談(専門相談員)	5/15(月)13:00~16:00(予約は1カ月前の相談日8:30から)	こども未来課☎70-5664
ひとり親家庭の相談(専門相談員)	毎週月~金曜日9:15~12:15・13:00~17:00。暮らし、子ども、就職、福祉資金貸し付け、養育費確保支援など	
障がい児者相談(専門相談員)	10:00~15:00。障がい児者の生活全般について。月曜日:身体障がい・精神障がい、水曜日:発達障がい、木曜日:身体障がい(隔週)・精神障がい、金曜日:知的障がい・児童相談	障がい児者相談支援センター☎77-1118
障がい者就労相談(専門相談員)	毎週火曜日10:00~15:00。障がい者の就労のための相談、面接同行、職場訪問など	地域包括ケア推進課☎77-1116
在宅療養相談(医師、薬剤師、保健師)	毎週月~金曜日8:30~17:00。在宅での医療や介護に関する心配事など	
成年後見制度専門相談(社会福祉士)	毎月第4金曜日13:30~15:30。成年後見制度の概要、手続き方法、活動に関する事など(予約は相談日の5日前まで)	市民活動推進課☎70-5682
在留手続き・在留資格相談	毎月第2水曜日13:00~13:50・14:00~14:50・15:00~15:50	
DV専門相談(専門相談員)	毎週月~金曜日10:00~12:15・13:00~16:45。配偶者からの暴力など	市民課☎70-5605
行政相談(行政相談委員)	5/8(月)13:00~16:00。国などの行政に関する意見や苦情	
人権上相談(人権擁護委員)	5/8(月)13:00~16:00。近隣トラブル、いじめ、暴力など	保育課☎70-5615
保育入所相談(保育コンシェルジュ)	毎週月~金曜日9:00~12:15・13:00~16:00。保育所他子どもの預け先など	
高齢者に関する介護、福祉、健康に関する電話相談や訪問依頼、一人暮らし高齢者の心配事など	毎週月~金曜日9:00~17:00。☎蓼川・大上在住の方	地域包括支援センターメイプル☎38-5906
	毎週月~金曜日8:30~17:00。☎寺尾北・中・本町・南・釜田・西・台在住の方	地域包括支援センター杜の郷☎76-8866
	毎週月~金曜日9:00~18:00。☎小園、小園南、早川、早川城山、綾西、吉岡、吉岡東在住の方	道志会地域包括支援センター☎70-1166
消費生活相談(専門相談員)	毎週月~金曜日8:30~17:30。☎深谷南・中・上、落合北・南、上土棚北・中・南、本蓼川在住の方	地域包括支援センター泉正園☎70-1888
	毎週月・火・木・金曜日10:00~12:00・13:00~16:00。訪問販売・商品のトラブルなど(電話可)	消費生活センター☎70-3335
教育相談	毎週月~金曜日9:00~16:00。子どもの教育・生活に関する心配事、悩みなど	教育研究所☎79-0222
青少年相談(☎wm.777830@city.ayase.kanagawa.jpでも可)	毎週月~金曜日10:15~17:00(受け付けは9:00から)。市内在住・在勤・在学中で中学校を卒業した青少年・若者の悩み、非行、ひきこもりなど	青少年相談室☎77-7830
障がい児相談(専門相談員)	毎週月~金曜日8:30~17:00。発達障がいになる児童や心身に障がいのある児童について	もみの木園☎76-6770
空き家相談	毎週月~金曜日8:30~12:15・13:00~17:00。空き家の管理や売却、相続などに関する事	都市計画課☎70-5625
自立支援相談(相談支援員)	毎週月~金曜日8:30~12:15・13:00~17:00。仕事、家計、健康など生活の困り事に関する事	福祉総務課☎70-5624

頑張る商業者を  
支援します

## 商業者支援事業補助金

問 商業観光課 ☎ 70・5685

小売業、飲食サービス業、生活関連サービス業を対象に、各種補助制度を実施します。

6年5月の光綾公園ローズガーデンリニューアルオープンに向けてバラにちなんだ商品の開発に要した経費の一部を補助します。詳細は市HPで確認してください。

申 同課にある申請書(市HPからダウンロード可)に記入し、必要書類を添えて同課へ直接(予算の範囲内で申込順)

### 新規 ばら商品開発事業補助金

新商品の開発に要した経費の一部を補助します。

▶**対** バラにちなんだ商品(販売開始から1年以内のもの)を開発した商業者

▶**補助対象経費**①原材料費②パッケージやラベルなどの開発費③マーケティング、調査分析にかかる経費④専門家などを招く経費など

▶**補助額** 3分の2以内で、上限は1商品につき150万円



### 商品開発事業補助金

新商品の開発に要した経費の一部を補助します。

▶**対** 市の特色を生かした商品(販売開始から1年以内のもの)を開発した商業者

▶**補助対象経費**①原材料費②パッケージやラベルなどの開発費③マーケティング、調査分析にかかる経費④専門家などを招く経費など

▶**補助額** 3分の2以内で、上限は1商品につき10万円



### 空き店舗活用事業補助金

出店する際に必要な経費の一部を補助します。

▶**対** 市内の空き店舗を利用して開業か創業する方

▶**補助対象経費**①工事を伴う改装費(市内事業者へ要発注)②設備購入費③販売促進にかかる広告宣伝費④6カ月分の賃料

▶**補助額** 2分の1以内で、上限50万円



### 販売促進事業補助金

販売促進に必要な経費の一部を補助します。

▶**対** 主力商品などの広告や看板作成、イベントなどの出店をする商業者

▶**補助対象経費**①出店経費②広告など宣伝費

▶**補助額** 3分の2以内で、上限は1商品につき10万円



人口と世帯

人口 83,141人(前月比-64) 世帯数 35,334世帯(前月比+3)(令和5年3月1日現在)

広報あやせNo.1226(2023年4月15日)  
編集・発行 綾瀬市市長室秘書広報課  
〒252-1192 綾瀬市早川550番地  
☎0467・77・1111(代表)  
FAX 0467・70・5701



広報まちかど特派員や市民からの情報などを、市ホームページの「あやせネットニュース」とフェイスブックで発信しています。



広報をウェブと無料アプリで配信中です。外国語翻訳ができるアプリもあります。

開庁時間 原則(月)~(金)8時30分~17時

綾瀬市HP <https://www.city.ayase.kanagawa.jp>