

「あやせオリジナルばら」できました。

主な記事

- 2 市民提案型協働事業の提案を募集します
- 12 あやせローズガーデンロゴデザインが決定

市の花「ばら」のオリジナル品種が誕生しました

このバラは公園や公共施設などに植栽され「ばらで輝くまちあやせ」のシンボルとしてまちを彩ります。実はこのバラにはまだ名前がありません。皆さんのアイデアですてきな名前を付けてみませんか。詳しくは12ページをご覧ください。

市民提案型協働事業の提案を募集します

☎市民活動推進課 ☎70・5640



地域の課題解決に向け、市民の皆さんの自由な発想を生かした市民協働事業の提案を募集します。市民活動団体が企画・立案し、市と協働で事業を行うことで、地域の課題解決や市民生活の向上を目指すものです。皆さんの意欲と行動力で、市民協働によるまちづくりを進めませんか。

対象となる事業

- ①公益的な事業で、協働で実施することで地域課題の解決が図られるもの
- ②具体的な効果や成果が期待でき、市民サービスの向上が図られるもの
- ③協働の役割分担が明確かつ妥当で、協働で実施することで相乗効果と住民の自治力の向上が期待できるもの
- ④収支の見積もりなどが適正であるもの
- ⑤市民活動団体と市が信頼関係を築き、共に理解し合いながら意欲的に取り組むことができるもの

対象

次の要件を全て満たす団体

- ①2人以上で構成されている
- ②運営に関する規約や会則があり、予算・決算を適正に行っている
- ③営利を目的としない

実施期間

7年4月1日～8年3月31日（複数年にわたる事業の場合は毎年度の提案が必要）

選考方法

市民活動推進委員と市職員で構成する審査委員会、事業の採否を決定

☎同課、市民活動センターあやせ（中央公民館内）、保健福祉プラザ、各地区センター、寺尾いずみ会館、南部ふれあい会館にある応募の手引き（市HPからダウンロード可）を参照し、エントリーシートに記入の上、4月24日～5月31日に同課へ直接（要事前連絡）

制度内容について

協働する担当課が分からない場合や企画内容が協働事業に該当するかどうかは、同課へ問い合わせてください。

☎4月24日（水）～5月31日（金）（要予約）

市役所で通訳サービスと在留資格の相談

通訳サービス

市では、映像通訳・電話通訳・機械翻訳・行政通訳員（対面）の通訳サービスがあります。映像通訳と電話通訳はポルトガル語、スペイン語、ベトナム語、英語、中国語、タガログ語、インドネシア語、タイ語があります。機械翻訳は31言語あります。窓口通訳は毎月決まった日に通訳員が市民活動推進課にいます。対応言語は英語、ベトナム語、ポルトガル語、スペイン語です。

在留資格の相談

毎月第2水曜日に市役所で行政書士による在留手続きや在留資格の相談ができます。市役所に電話をすれば外国語通訳コールセンターに電話してください。

▶時間 8時30分～17時 ▶問い合わせ 市民活動推進課 ☎0467・70・5682（外国語通訳コールセンター）



頑張る商業者を支援します 商業者支援事業補助金

【新規】店舗改装事業補助金

- ▶対象 市内で5年以上事業を営んでいる商業者
- ▶補助対象経費 ①工事を伴う改装費（市内事業者へ要発注）②設備購入費③備品購入費（1品3万円以上、備品購入のみの申請不可）④販売促進に係る広告宣伝費など
- ▶補助額 2分の1以内（上限50万円）

商品開発事業補助金

- ▶対象 市の特色を生かした商品（販売開始から1年以内のもの）を開発した商業者
- ▶補助対象経費 ①原材料費②パッケージやラベルなどの開発費③マーケティング、調査分析にかかる経費④専門家などを招く経費など
- ▶補助額 2分の1以内（1商品につき上限10万円）

※店舗改装、空き店舗活用、販売促進を申請する方は、事業開始前に必ず相談してください

☎商業観光課 ☎70・5685

小売業、飲食サービス業、生活関連サービス業を対象に各種補助制度を実施します。詳細は市HPで確認してください。☎同課にある申請書（市HPからダウンロード可）に記入し、必要書類を添えて同課へ直接（予算の範囲内で申込順）

空き店舗活用事業補助金

- ▶対象 市内の空き店舗を利用して開業か創業する方
- ▶申込期限 12月27日
- ▶補助対象経費 ①工事を伴う改装費（市内事業者へ要発注）②設備購入費③販売促進にかかる広告宣伝費④6カ月分の賃料など
- ▶補助額 2分の1以内（上限50万円）

販売促進事業補助金

- ▶対象 主力商品などの広告や看板作成、イベントなどの出店をする商業者
- ▶補助対象経費 ①出店経費②広告宣伝費など
- ▶補助額 2分の1以内（1事業者につき上限10万円）

危険ブロック塀、木造住宅など 耐震化費用を補助

☎都市計画課 ☎70・5625

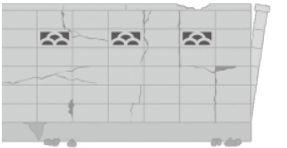

危険なブロック塀など

地震などによる災害を未然に防止するために、危険なブロック塀などを撤去したり、撤去後に安全な工作物を設置したりする費用の一部を補助します。

☎所定のブロック塀等点検表（市HPでダウンロード可）により、危険性があると認められるブロック塀などを所有か管理していて、次の項目全てに該当①塀などが通り抜けできる道路に面している②市税を滞納していない③塀などが高さ60cmを超えるもので、おおむね40cm以下にする工事（撤去部分へのフェンスなどの設置は可）④市内施工業者が行う工事⑤着工予定の工事（着手済みは対象外）

■補助金額 表のとおり

補助区分	撤去		撤去後の安全な工作物などの設置	
	補助率	限度額	補助率	限度額
通学路に面している場合	撤去に要した費用(税抜)の10/10	20万円	設置に要した費用(税抜)の10/10	30万円
通学路以外の道路に面している場合	撤去に要した費用(税抜)の1/2	20万円	設置に要した費用(税抜)の1/2	30万円
限度額合計	50万円			

■その他 工事着手前に同課へ要相談

木造住宅

耐震診断費用の一部を補助します。強度不足と判定された場合は、耐震設計費と耐震改修費、除却費、耐震シェルターや防災ベッドの設置費用の一部を補助します。

☎昭和56年5月31日以前に建築された一戸建て住宅、2世帯住宅か兼用住宅（昭和56年6月1日以降に増築工事に着手し、増築部分の延べ面積が既存部分の2分の1未満の木造住宅を含む）で次の項目の全てに該当する住宅①地上2階建て以下の木造住宅②市内に住宅を有し、市税の滞納がない方が自ら所有し、居住か所有者の2親等以内の親族が居住する住宅

■補助金額 表のとおり

補助項目	補助対象限度額（税抜）	補助率	限度額
耐震診断	6万円	2/3	4万円
耐震設計※	12万円	2/3	8万円
耐震改修※	150万円	2/3	100万円
工事監理※	9万円	2/3	6万円
除却※	45万円	2/3	30万円
耐震シェルター・防災ベッド設置※	27万円	2/3	18万円

※耐震診断の結果で総合評価1.0未満

■その他 工事着手前に同課へ要相談



「あやせいきいき健康だより」は3月に全戸配布しています。届いていないときは地域包括ケア推進課(保健福祉プラザ内)へ ☎同課☎77・1116

あやせ24時間健康相談 ☎ 医師や保健師などが、心や体の健康相談に24時間応じます。フリーダイヤル☎0120・1192・61

元気はつっつ 「コグニサイズ」で認知症予防

認知症とは、記憶力や判断力の低下により、日常生活に支障を来す状態のことです。

認知機能を向上させ認知症のリスクを軽減する対策の一つとして、運動(ウォーキングなど)をしながらしりとり・計算などで頭を使う「コグニサイズ」が効果的といわれています。

コグニサイズは、1人でもグループでも実施できます。例えば、1人なら足踏み運動をしながら計算をしたり、グ

ループなら散歩をしながらしりとりをしたりするなど、自身に合った方法で無理をせず楽しみながら実践してみたいかがでしょうか。

保健福祉プラザにはフィットネスバイクと脳年齢計を組み合わせた「コグニバイク」を設置しています。利用するには講習会の受講が必要です。講習会開催日は広報あやせなどを見てください。

☎地域包括ケア推進課☎77・1116

レインボー健康体操

ストレッチ、脳刺激などを取り入れた高齢者向けの体操。▶時 5月1日～22日の各水曜日10時～11時30分▶場 保健福祉プラザ▶対 市内在住で65歳以上の方▶定 20人(初参加の方優先)▶持 飲み物、タオル(体操で使用)▶申 4月16日から右の二次元コードで電子申請か地域包括ケア推進課☎77・1116▶その他 動きやすい服装で来てください



あやせいきいき健康だよりの訂正

☎健康づくり推進課☎77・1133

●42ページの各種健康診査などの表中の綾瀬藤沢原クリニック内科・内視鏡内科・整形外科の健康増進健診(社保加入者)について「○」は「―(実施なし)」の誤りです。

●45～46ページの市内医療機関等マップ内②綾瀬藤沢原クリニック内科・内視鏡内科・整形外科④アイビス薬局南綾瀬店の表示場所について、正しくは③の東側です。

正しい内容は市HPをご覧ください。



市HP

5月の乳幼児健診と健康相談

☎健康づくり推進課☎77・1133

区分	月日	対象など
8～10カ月児健診	生後8～11カ月になる前日。場所は委託医療機関(市HPに一覧あり)	
1歳6カ月児内科健診	1歳6カ月～2歳になる前日。場所は委託医療機関(市HPに一覧あり)	
4～5カ月児健診	5/9(木) 令和5年12月生まれ	対象者には、個別に通知します
1歳6カ月児歯科健診	5/16(木) 令和4年10月生まれ	
2歳児歯科健診	5/9(木) 令和4年2月26日～4年4月11日生まれ	
3歳6カ月児健診	5/16(木) 令和2年10月生まれ	
5歳児発達健診	5/13(月)	平成30年11月生まれ
	5/27(月)	
1歳児歯科育児教室	5/10(金)	令和5年4月生まれ 虫歯予防、離乳食完了期の話など 対象者には、個別に通知します
子ども健康相談	5/22(水)	9時～11時30分(予約制)育児相談を希望の方▶持 母子健康手帳

狂犬病予防
集合注射

☎健康づくり推進課☎77・1133

4月～6月は狂犬病予防注射月間です。同月間に合わせて予防注射を行います。

時表の日程で①9時～9時45分②10時～11時③10時30分～11時15分④13時～14時☎注射料金1匹3100円、注射済票交付手数料1匹550円(新規で犬の登録をする場合は別途1匹3000円)

日程	場
5/8(水)	②保健福祉プラザ(第2駐車場)
	④寺尾綾北自治会館
5/9(木)	②吉岡地区センター
	④南部ふれあい会館
5/10(金)	①上土棚自治会館
	③落合自治会館
	④綾西公園(ながぐつ児童館)
5/13(月)	②小園子之社
	④大上自治会館
5/14(火)	②寺尾いずみ会館
	④早園地区センター

猫の不妊・去勢手術費を補助



飼い主の有無にかかわらず、市内の猫の不妊または去勢手術に係る支援を行います。無秩序な繁殖を抑制し、飼い主のいない猫を減らすことにより、ふん尿被害、路上などで負傷する猫の数を減らすことなどにつながります。▶対 生後6カ月以上の猫を飼育が捕獲している市内在住の方か自治会などの団体。飼い猫は1年度につき、1世帯・団体あたり2匹まで。野良猫は上限なし▶補助額 飼い猫は雄3000円、雌4000円。野良猫は5000円▶必要書類 領収書(猫の同手術代記載)、口座情報の分かるもの、識別措置が確認できる写真(野良猫の場合)▶申 同手術後30日以内に右の二次元コードで電子申請



マナーを守って飼いましょう!

マナーを守らない一部の飼い主の行為で不快な思いをしている人がいます。散歩させるときはあらかじめ自宅で排せつを済ませよう心掛ける、散歩中のふんは持ち帰る、放し飼いはしない、屋外ではリードを付けるなど、飼育マナーやルールを守りましょう。



太鼓DE運動～出張らくらくカフェ～

ゲーム機を使用し、体を動かしながら認知症予防を行う。時4月24日(水)10時～11時30分場 蓼川自治会館対 市内在住で65歳以上の方定10人(申込順)申4月16日から地域包括支援センターメイプル☎38・5906

道志会地域包括支援センター生涯学習教室(第20期生)

認知症や介護予防の体操、市の歴史など、元気な日常に役立つ情報を学習。時5月14日～8月6日の隔週火曜日10時～12時(全7回)場 道志会老人ホーム(早川城山)対 市内在住で60歳以上の方定15人(申込順)申4月16日から同センター☎70・1166か直接

オーエンス文化会館の主催事業ご案内

◆上半期公演予定スケジュール◆
※都合により公演内容に変更が生じる場合がございます。

おかあさんといっしょ ファンターネ!とあ・そ・ほ 5月18日(土) 2回公演	綾瀬市文化会館 フェスティバル2024 5月25日(土)・26日(日)
サルサガムテープ 8月17日(土)	AYASE DANCE! ダンスMIX!!! 8月11日(日)
押尾コータロー コンサート 9月15日(日)	Dr.コパ 講演会 9月21日(土)

綾瀬市オーエンス文化会館 お問い合わせ 0467-77-1131

国の補助金で断熱対策

「ガラスルーバー窓」を「縦滑り出し窓」に交換するとすきま風を防ぐ効果は抜群です

はい!ご相談下さい

窓まわり・水まわりの Specialty 0120-33-5643
有限会社 ティー・エスラウンド 深谷上8-3-30

広報あやせ共通ルール

時=日時 場=場所 対=対象 定=定員
持=持ち物 費=費用(明記なしは無料)
主=主催 申=申し込み方法(明記なしは

申し込み不要) 問=問い合わせ先 ☎=電話 FAX=ファクス
HP=ホームページ ✉=Eメールアドレス
👤=あやせわんぱくプラザ対象事業

ファクスでの問い合わせは、記事にファクス番号を記載してあるもの以外は、宛先に担当課名を明記し FAX70・5701へ送信してください

仕事探しはジョブスポットあやせ

専門相談員が就職を支援

時 月～金曜日(祝日・振り替え休日を除く)8時30分～12時・13時～17時

場 市役所1階 問 ☎76・0986

アクティブ・シニア応援窓口

①仕事②ボランティア、地域活動、サークルなど、活動・交流の場を紹介

時 ①月～金曜日(祝日・振り替え休日を除く)9時～12時・13時～17時②

月～日曜日10時～17時(不定休) 場 ①市役所1階②綾瀬タウンヒルズ

ショッピングセンター(深谷中)1階 対 市内在住で60歳以上の方 問 ☎①

70・5633②090・7442・1506

催し・講座

太極拳体験教室

易しい太極拳の実技講習。時 5月4日・18日の各土曜日10時～12時 場 中央公民館 対 市内在住・在勤・在学の方 定 20人(申込順) 持 運動着・上履き 費 1回500円 主 市太極拳協会 申 4月16日～5月3日に同協会:早川 ☎080・1305・0249

おもちゃの病院

「おもちゃの病院あやせ」の会員が壊れたおもちゃを修理。修理できない場合もあるので、詳しくはHP <https://omocya-h-ayase.sakura.ne.jp> 時 5月5日・19日の各日曜日13時～15時 場 リサイクルプラザ 問 同病院あやせ事務局 ☎080・7177・9677

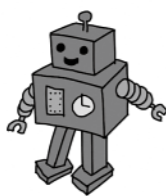

初心者・初級者春季テニス教室

時 5月11日～6月8日の各土曜日9時～11時(全5回。予備日 6月15日・22日の各土曜日) 場 IIMURO GLASS 市民スポーツセンター 対 市内在住・在勤・在学で18歳以上の方 定 30人(申込順) 持 ラ



ケット、テニスシューズ 費 3000円 主 市テニス協会 申 5月1日までに同センター、綾瀬スポーツ公園、小田急藤沢テニスガーデン(深谷南)にある申込書に記入し、〒252-1106深谷南7-2-1小田急藤沢テニスガーデン内綾瀬市テニス協会事務局(☎76・1500)へ郵送か直接

初心者卓球教室

時 5月12日(日)、6月22日(土)13時～15時 場 IIMURO GLASS 市民スポーツセンター 対 市内在住・在勤・在学の方 定 30人 持 運動着、運動靴、飲み物、ラケット(貸し出しあり) 費 1回500円 主 市卓球協会 申 同協会:宮下 ☎080・1336・1662

5月の親子で楽しむランチ会

「楽しい」「うれしい」経験をとおして食べることを親子で楽しむ講座。軽食あり。メニューは「カエルパン(タマゴサンド)」。①、②とも内容は同じ。初参加の方優先。②は簡単なクッキングあり。時 ①5月14日(火)11時～12時②5月18日(土)11時～12時30分 場 保健福祉プラザ 対 市内在住で①2歳～3歳11カ月の子どもと保護者(1歳7カ月～2歳未満の保護者のみの参加可)②3歳以上の未就学児と保護者(1歳7カ月～3歳未満の保護者のみの参加可) 定 各10組(申込順。①は保育あり(対2カ月～2歳未満の子どもも定4人)) 持 飲み物、手拭き、マ



スク 申 4月16日から各講座前日までに左下の二次元コードから電子申請 問 子育て支援センター ☎77・1121

普通救命講習会(小児・乳児・新生児用)

心肺蘇生法・AEDの使用など応急手当ての基本を習得。時 5月16日(木)9時～12時 場 消防本部 対 市内在住・在勤・在学中で中学生以上の方 定 20人(申込順) 申 4月16日～5月10日に消防署 ☎76・0119か ☎wm.760119@city.ayase.kanagawa.jp



春季卓球大会

①男子・女子団体戦(2単1複)、②初心者男子・女子シングルス(中学1年生以下を含む) 時 5月25日(土)9時から 場 IIMURO GLASS 市民スポーツセンター 対 市内在住・在勤の方、市卓球協会会員 費 ①一般2000円(同協会会員1500円、中・高校生1000円)②500円(中学1年生以下300円) 主 同協会 申 参加種目、氏名、住所、電話番号、性別、所属団体名を明記し、4月26日までに〒252-1106深谷南3-2-29綾瀬市卓球協会:中山(☎76・3253)へ郵送(必着)



公民館のイベント情報

●いきいきセミナーミニ「音楽にのったエクササイズでフレイル予防!」～初心者にもやさしいズンバゴールド～跳ばない、回らない、シニア向けダンスエクササイズの体験。▶時 5月27日(月)10時～11時30分▶場 中央公民館▶対 市内在住・在勤で60歳以上の方▶定 16人(申込順)▶持 飲み物▶その他 運動ができる靴と服装で来てください▶申 4月18日10時から講座名、氏名、電話番号を中央公民館へ ☎77・8181、FAX79・0141か ☎kouza@ayase-manavi.net

市民提案型協働事業 回想法リーダー養成講座

認知症予防などにつなげる回想法を学び、進行役であるリーダーを目指す。時 6月21日、7月5日・19日、8月2日の各金曜日9時30分～12時30分 場 中央公民館 定 30人(申込順) 費 2500円 申 回想未来塾:吉川 ☎090・2168・8327

県障害者スポーツ大会 水泳競技会(身体・知的障がい者)

時 7月7日(日) 場 さがみはらグリーンプール(相模原市) 対 市内在住の13歳以上で身体障害者手帳取得または療育手帳を取得に準じる障害のある方 申 障がい福祉課にある申込書(県身体障害者連合会HPからダウンロード可)に記入し、5月13日までに〒221-0825横浜市神奈川区反町3-17-2神奈川県社会福祉センター内(公財)神奈川県身体障害者連合会(☎045・311・8736)へ郵送。参加者は、申込書のコピーを要保管 問 同課 ☎70・5623



募集

中学校の不登校等支援員

▶勤務日時 週3日、8時45分～12時45分▶内容 各中学校で生徒の学習支援など▶就業期間 任用決定日から7年3月31日▶定 各校1人程度▶賃金 時給1163円～1453円(職歴、経歴により増減あり)▶その他 神奈川県採用。詳しくは市HPを見てください。▶申 市販の履歴書に記入し、教育研究所(☎70・5659)へ直接か郵送

大阪・関西万博ボランティア

▶募集期限 4月30日▶その他 (公社)2025年日本国際博覧会協会と大阪府・大阪市が募集。詳しくはHP(<https://www.expo2025-volunteer.com/pr/>)を見てください。▶問 大阪・関西万博ボランティアコールセンター ☎0570・036・035

副市長に内藤勝則氏が再任

市議会3月定例会で、副市長に内藤勝則氏(64歳・早川城山)を選任することが同意され、再任しました。任期は4年間です。令和2年4月1日から本市副市長を務め、2期目です。 問 職員課 ☎70・5607



教育長に袴田毅氏が再任

市議会3月定例会で、教育長に袴田毅氏(65歳・海老名市)を任命することが同意され、再任しました。任期は3年間です。令和3年4月1日から本市教育長を務め、2期目です。同日付けで田中恵吾氏(70歳・海老名市)を教育長職務代理者に指名しました。 問 教育総務課 ☎70・5649



監査委員に見上正信氏が再任

市議会3月定例会で、監査委員に見上正信氏(71歳・大上)を選任することが同意され、再任しました。任期は4年間です。平成28年3月25日から本市監査委員を務め、3期目です。同氏が代表監査委員に就任しました。 問 監査事務局 ☎70・5645



お知らせ

IIMURO GLASS 市民スポーツセンター情報

●同センター、野球場などの利用申し込み ▶7月分利用申し込み 5月1日(水)8時30分から市HP公共施設予約システムか同センター ▶8月分の利用抽選▶対 登録区分が「市民」「市民1/2超」の団体▶申 5月1日～15日に同システムか同センター

●トレーニング講習会 トレーニング室の器具の使用方法などの講習会。時 毎日10時、14時、19時から 対 高校生以上の方(同室を初めて利用の方は必ず受講) 定 各3人 持 運動着、体育館履き 申 同センター ☎76・9292か直接

●市長選挙に係る立候補予定者 事前説明会 7月7日(日)に行われる市長選挙に係る

立候補予定者事前説明会。立候補予定者は要出席。出席人数は1候補者につき2人(代理人2人でも可)。時 5月12日(日)13時30分から 場 市役所会議室 問 選挙管理委員会事務局 ☎70・5646

学校給食費の半額補助

物価高騰の影響を受けた子育て世帯の家計支援として国の交付金を活用し、6年4月～7年3月の11カ月分の学校給食費の半額を補助(手続き不要、中学3年生は2月分まで)。▶補助額 ▶小学校 月額2200円▶中学校 月額2450円 対 市立の小・中学校に在学している児童・生徒の保護者(生活保護、就学援助により学校給食費相当額の給付を受けている場合は除く)▶問 学校給食センター ☎77・1717



悪質な訪問販売に注意しましょう！

昨年度は屋根工事の相談が急増しました。能登半島地震の発生による不安な気持ちに便乗したセールストークが見受けられます。典型的な勧誘手口を知り、いざというときに対処できるよう注意点を心に留めておきましょう。



●相談事例

①高齢の母が、突然訪ねてきた事業者に「屋根の板金が浮いているようなので無料で点検する」と言われたので依頼した。事業者が屋根に上り写真を撮ってきて、瓦が古いので工事をしたほうが良いと勧められた。150万円の高額契約をしたが、家族から悪質な訪問販売の話聞き、不安になったので断りたい。

②訪問してきた事業者に「屋根が傷んでいるようだ。台風が来たら瓦が飛んで近所に迷惑が掛かってしまう」「雨漏りも時間の問題」と言われ、不安になり工事の契約をしたが、まだ築2年で、ハウスメーカーの点検でも問題ないと言われていたので工事が必要とは思えない。解約したい。

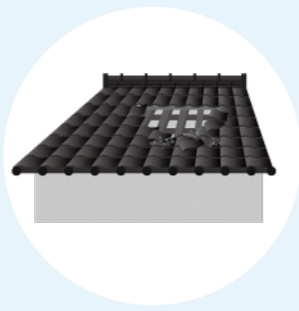

【アドバイス】

○点検は無料というトークに注意！
契約を迫るための口実です。安易に頼まないようにしましょう。

○契約を急がせるのには裏がある！
工事は高額契約になりますが、不安をあおられ、考える時間や家族などに相談する機会を与えられないことが多いです。せかされても、氏名の記入や押印は拒否し、他の事業者からも見積もりを取るなど、十分検討しましょう。

★クーリングオフ(無条件解約)について

突然の訪問販売はクーリングオフができます。訪問販売では、契約書(工事内容、工事期間、工事金額、クーリングオフなどを記載)を契約時に渡さなければならないと法律で決められています。少しでもおかしいと思い、不安、疑問があるときはすぐに消費生活センター(☎70・3335)に相談しましょう。

教育委員会会議を傍聴しませんか

教育行政の方針や課題などを検討・審議する会議の傍聴(人事や個人情報を含む事項などは非公開の場合あり)。**時**表の日程で13時30分から**場**市役所視聴覚室他**申**開催5分前までに教育総務課(☎70・5649)の傍聴受付票へ記入

	会議	開催日
6年	4月定例会	4/23(火)
	5月定例会	5/21(火)
	6月定例会	6/25(火)
	7月定例会	7/26(金)
	8月定例会	8/22(木)
	9月定例会	9/30(月)
	10月定例会	10/22(火)
7年	1月定例会	1/23(木)
	2月定例会	2/13(木)
	3月定例会	3/27(木)

※日時に変更する場合あり

県営水道の漏水調査

4月中旬～8月中旬(夜間含む)。調査員は身分証明書(顔写真入り)を持ち、腕章を着用。**問**海老名水道営業所工務・配水課☎046・234・4113(平日8時30分～17時15分)、当直室☎046・234・4111(夜間、土・日曜日、祝日)

マイナ保険証をご利用ください —12月2日から現行の保険証は発行されなくなります—

マイナンバーカードを健康保険証として利用したい方は、市役所1階保険年金課の窓口か、医療機関・薬局の受付(カードリーダー)、マイナポータル、セブン銀行のATMで登録可能です。12月2日から現行の保険証は発行されなくなりますが、12月1日時点で手元にある保険証は、有効期限までは使用可能です。12月2日以降の加入でマイナンバーカードを保有していない場合は「資格確認書」を交付します。詳しくは厚生労働省かデジタル庁のHPを見てください。

問同課☎70・5617



アメリカオニアザミの駆除にご協力をお願いします

アメリカオニアザミは繁殖力の強い外来の植物です。葉や茎に硬く鋭いとげを持ち、手に刺されると危険です。自宅の庭や自己所有の敷地などに生育していた場合は駆除してください。▶**特徴** 在来種のアザミと異なり、茎だけでなく、葉や花下部にもとげがあります。開花時期は7月～10月で50cm～100cmに成長します▶**駆除方法**▶花が咲く前の駆除が効果的です▶硬く鋭いとげがあるため、革手袋などを着けて作業してください▶草刈り鎌などで刈るか、スコップなどを使用して根周辺を土ごと掘り返してください▶土を落としてから可燃ごみとして処分してください。収集作業員がけがをする可能性があるため、新聞紙などでくるむか、ごみ袋に「とげ注意」の貼り紙をしてください▶**問** 環境保全課☎70・5619

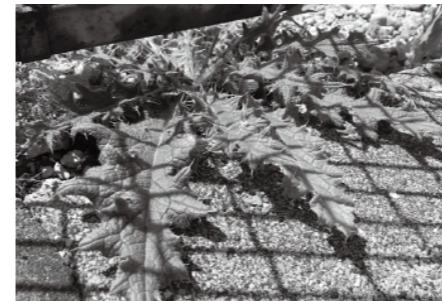

4月1日付人事異動

▶**部長級**▶市長室危機管理監兼危機管理課長 岡田良春▶経営企画部長 永井裕之▶市民環境部長 増田正▶健康子ども部長 石原浩幸▶産業振興部長(併)農業委員会事務局長 峯山哲夫▶

消防長 保田政浩▶議会議務局長 中西忠彦▶**参事級**▶市長室参事兼秘書広報課長兼広報戦略担当主幹 小池朋子▶経営企画部参事兼企画課長 松本茂樹▶総務部参事兼職員課長 佐藤三浩▶福祉部参事兼福祉総務課長 保坂敦▶福祉部参事兼高齢介護課長兼高齢政策担当主幹 今井美智代▶福祉部参事兼保険年金課長 早川純▶都市部参事兼都市計画課長 小原健一▶都市部参事兼建築課長 井上馨▶都市部参事兼みどり公園課長 小池弘樹▶土木部参事兼道路整備課長 高橋克基▶議会議務局参事兼次長 青山綾子▶教育部参事兼教育総務課長 大矢博之▶教育部参事兼教育指導課長 春木純子▶教育部参事兼教育研究所長 渡邊倫康▶**課長級**▶経営企画部財政課長 佐藤美喜▶経営企画部情報政策課長 川島哲▶総務部公共資産課長 伊藤健二▶総務部課税課長 内藤丈裕▶市民環境部市

民課長兼総合窓口担当主幹兼広聴相談担当主幹 比留川良和▶市民環境部環境保全課長 時田孝▶市民環境部生涯学習課長 中島義治▶健康子ども部子ども未来課長 奥園昌一▶健康子ども部保育課大上保育園長 田中智恵子▶産業振興部工業振興企業誘致課長 青山清▶都市部都市整備課長 古川謙二▶消防本部消防総務課長 和田敏宏▶選挙管理委員会事務局次長兼選挙担当主幹 古賀裕司▶**問** 職員課☎70・5607

寄贈ありがとうございました

▶**小学校新入学児童ヘランドセルカバー** 綾瀬ロータリークラブ(南里和宏会長)、綾瀬春日ロータリークラブ(鈴木敦会長)▶**問** 教育総務課☎70・5649
▶**小学校新入学児童へ交通安全学童傘** 大和綾瀬交通安全協会(古郡保正会長)▶**問** 市民活動推進課☎70・5640

市民からのお知らせ

催し

●歴史散策「塩つけ道コース」

市内の巡礼街道、塩つけ道を中心に蓼川神社、水頭、廻国供養塔などを巡る。**時**4月27日(土)10時～12時**場**相模大塚駅南口集合**定**10人(申込順)**費**200円(高校生以下無料)**主**市史跡ガイドボランティアの会**申**4月15日～25日に市民活動センターあやせ☎70・1232(9時～17時)

●あやせ歴史散策 渡辺華山とお銀さまコース

華山とお銀さまゆかりの地、小園の史跡を巡る。**時**5月11日(土)9時45分～12時**場**早園地区センター集合**費**200円(高校生以下無料)**主**市史跡ガイドボランティアの会**申**4月15日～5月5日に市民活動センターあやせ☎70・1232(9時～17時)

6/15号原稿は5/14締め切り

— 広告 —

好評書籍ご案内 読書は未来を拓く！

★歴史研究書 渋谷一族、渋谷氏発祥の地・綾瀬郷土史 電子書籍有り

好評重版『図説渋谷一族の歴史と源平合戦』◎単行本 定価2,000円(税込) ◎電子書籍 定価1,600円(税込)

★文芸書 戦国時代、太田道灌、豊臣秀吉、小田原北条 電子書籍有り

①小説『太田道灌の戦国決戦』—江戸城を築城・関八州平定始末記
②小説『天下人秀吉』—本能寺の変報、西国・関東・奥羽の戦記
③小説『戦国北条記』—伊豆箱根天嶮・関八州の王者

★実用書 地震津波の知識・今後の想定地震、出版指南書 電子書籍有り

①『最新地震津波総覧』—地球科学に迫る防災対策書/東日本大震災取材記
②『団塊力の本を出そう』—本を出す楽しみ

加藤美勝 著(作家) 綾瀬市寺尾中4丁目/ 電話 0467-78-1412

発売 全国書店、アマゾン(紙の本/電子書籍)
綾瀬タウンビルズ くまざわ書店綾瀬店 ☎0467-79-5267

一生懸命 たったそれだけです。

外壁塗装・屋根塗装・増改築・リフォーム 専門店
職人直営 **株式会社 ウイングビルド**

0120-45-7775
大和店 OPEN!! 神奈川県大和市渋谷1-9-11
神奈川県綾瀬市深谷中 8-1-12

PayPay au PAY使えます! **リフォーム室 新設**

公共施設の催しなど 5月



子育て支援センター

☎同センター☎77-1121

名称	場	日にち	時間	内容	対
栄養相談	子育て支援センター サロン室	5/1(水) 5/8(水) 5/14(火) 5/15(水) ※1・8・15は午前のみ	9:30~11:10 13:30~15:10	栄養士による栄養相談や離乳食の相談	乳幼児
	大上サロン室	5/17(金)	サロン室での相談 10:00~11:10 13:30~14:40 電話での相談 9:15~9:50 14:50~16:00		
	綾南サロン室	5/9(木) 5/20(月)			
赤ちゃんデー	大上サロン室 綾南サロン室	毎週水曜日	13:30~15:30		2~8カ月児
園庭開放	綾南保育園園庭 大上保育園園庭	5/8(水) 5/15(水)	9:30~11:30	外遊び、保育園児との交流、体操など	3カ月~乳幼児
移動サロン	綾北福祉会館 深谷大上ふれあいの家	5/21(火) 5/27(月)		体操、手遊び、身体計測、栄養相談など(鞆靴を入れる袋)	
幼児サロン	中央公民館	5/10(金)	10:00~11:30	親子遊び、体操など(鞆靴を入れる袋)	2歳~幼児
よちよちサロン		5/13(月)			
赤ちゃんサロン		5/16(木)	13:30~15:00	身体計測、栄養相談など	3カ月~未歩行児
公園ひろば	蓼川公園	5/2(木)	10:30~11:00	親子遊び、体操など	3カ月~乳幼児
	寺尾中央公園	5/9(木)			
	小園西公園	5/16(木)			

児童館

ながかつ児童館 ☎77-9992

名称	日にち	時間	定	対	持
英語絵本おはなし会	5/10(金)	10:30~11:30	親子10組	幼児(保護者同伴)	
きらきらドーム作り	5/18(土)	13:30~15:00	15人	幼児~小学生(幼児は保護者同伴)	飲み物
ちびっこたいそう・ダンスであそぼう♪	5/22(水)	10:00~11:00	親子15組	幼児(保護者同伴)	

寺尾児童館 ☎77-9993

名称	日にち	時間	定	対	持
ちびっこたいそう・ダンスであそぼう♪	5/10(金)	10:00~11:00	親子10組	幼児(保護者同伴)	
ペットボトルボーリング	5/18(土)	14:00~15:00	15人	幼児~小学生(幼児は保護者同伴)	飲み物
英語絵本おはなし会	5/22(水)	10:30~11:30	親子10組	幼児(保護者同伴)	
大きな絵を描こう	5/25(土)	13:30~15:00	15人	幼児~小学生(幼児は保護者同伴)	飲み物※汚れてもよい服装で来て下さい

小園児童館 ☎77-9994

名称	日にち	時間	定	対	持
ちびっこたいそう・ダンスであそぼう♪	5/15(水)	10:00~11:00	親子10組	幼児(保護者同伴)	飲み物
母と子のおはなし会	5/20(月)	10:30~11:20			
ダーツ大会	5/25(土)	13:30~15:00			

全てのイベントが申込制です。駐車場が少ないので、公共交通機関の利用や乗り合いのご協力をお願いします。

☎4月17日9時から各児童館へ電話か直接(申込順、市内在住の方優先)

図書館のおはなし会

絵本の読み聞かせ、紙芝居など。最新情報は、同館☎https://www.ayaselib.jpを見てください。☎同館☎77-8191

名称	場	日にち	時間	対
図書館おはなし会	中央公民館	5/2(木)	10:30~11:00	未就園児
おはなしの森		5/11(土)	11:00~11:30	年長児~小学校低学年
図書館子どもおはなし会		5/18(土)		年少児~小学校低学年
北の台おはなし会	深谷大上ふれあいの家	5/25(土)		幼児~小学生
おはなしコロポックル	寺尾いずみ会館	5/4(土・祝)	10:30~11:00	未就園児
いずみおはなし会		5/19(日)	11:00~11:30	幼児~小学生
おはなしくれよん	南部ふれあい会館	5/20(月)	10:30~11:00	未就園児

※未就学児は保護者同伴

くらし相談

相談の名称(相談無料)	時(祝日・振り替え休日の閉庁日は除く)・相談内容など	申	
法律相談(弁護士)	毎週水曜日13:00~16:30(予約は相談日の1週間前から)	 申し込み 二次元コード	
夜間法律相談(弁護士)	5/9(木)・5/23(木)18:00~20:30(予約は相談日の1週間前から)		
司法書士相談(司法書士)	5/21(火)13:00~16:00。不動産登記、成年後見人の手続きなどに関する事(予約は相談日の1カ月前から)		
行政書士相談(行政書士)	5/7(火)13:00~16:00。相続・遺言・各種許可の手続き書類作成に関する事(予約は相談日の1カ月前から)		
不動産相談(専門相談員)	5/20(月)13:00~16:00(予約は相談日の1カ月前から)		
ひとり親家庭の相談(専門相談員)	毎週月~金曜日9:15~12:15・13:00~17:00。暮らし、子ども、就職、福祉資金貸し付け、養育費確保支援など		こども未来課☎70-5664
障がい児者相談(専門相談員)	10:00~15:00。障がい児者の生活全般について。月曜日:身体障がい・精神障がい、水曜日:発達障がい、木曜日:身体障がい(隔週)・精神障がい、金曜日:知的障がい・児童相談		障がい児者相談支援センター☎77-1118
障がい者就労相談(専門相談員)	毎週火曜日10:00~15:00。障がい者の就労のための相談、面接同行、職場訪問など		在宅療養相談室☎77-1115
在宅療養相談(医師、薬剤師、保健師)	毎週月~金曜日8:30~17:00。在宅での医療や介護に関する心配事など		地域包括ケア推進課☎77-1116
成年後見制度専門相談(社会福祉士)	毎月第4金曜日13:30~15:30。成年後見制度の概要、手続き方法、活動に関する事など(予約は相談日の5日前まで)		市民活動推進課☎70-5682
在留手続き・在留資格相談	毎月第2水曜日13:00~13:50・14:00~14:50・15:00~15:50	市民課☎70-5605	
DV専門相談(専門相談員)	毎週月~金曜日10:00~12:15・13:00~16:45。配偶者からの暴力など		
行政相談(行政相談委員)	5/13(月)13:00~16:00。国などの行政に関する意見や苦情		
人権身上相談(人権擁護委員)	5/13(月)13:00~16:00。近隣トラブル、いじめ、暴力など		
保育入所相談(保育コンシェルジュ)	毎週月~金曜日9:00~12:15・13:00~16:00。保育所他子どもの預け先など	保育課☎70-5615	
高齢者に関する介護、福祉、健康に関する電話相談や訪問依頼、一人暮らし高齢者の心配事など	毎週月~金曜日9:00~17:00。☎蓼川・大上在住の方	地域包括支援センターメイブル☎38-5906	
	毎週月~金曜日8:30~17:00。☎寺尾北・中・本町・南・釜田・西・台在住の方	地域包括支援センター杜の郷☎76-8866	
	毎週月~金曜日9:00~18:00。☎小園、小園南、早川、早川城山、綾西、吉岡、吉岡東在住の方	道志会地域包括支援センター☎70-1166	
消費生活相談(専門相談員)	毎週月~金曜日8:30~17:30。☎深谷南・中・上、落合北・南、上土棚北・中・南、本蓼川在住の方	地域包括支援センター泉正園☎70-1888	
	毎週月・火・木・金曜日10:00~12:00・13:00~16:00。訪問販売・商品のトラブルなど(電話可)	消費生活センター☎70-3335	
教育相談	毎週月~金曜日9:00~15:00。子どもの教育・生活に関する心配事、悩みなど	教育研究所☎79-0222	
青少年相談(☎wm.777830@city.ayase.kanagawa.jpでも可)	毎週月~金曜日10:15~17:00(受け付けは9:00から)。市内在住・在勤・在学で中学校を卒業した青少年・若者の悩み、非行、ひきこもりなど	青少年相談室☎77-7830	
障がい児相談(専門相談員)	毎週月~金曜日8:30~17:00。発達障がいになる児童や心身に障がいのある児童について	もみの木園☎76-6770	
空き家相談	毎週月~金曜日8:30~12:15・13:00~17:00。空き家の管理や売却、相続などに関する事	都市計画課☎70-5625	
自立支援相談(相談支援員)	毎週月~金曜日8:30~12:15・13:00~17:00。仕事、家計、健康など生活の困り事に関する事	福祉総務課☎70-5624	

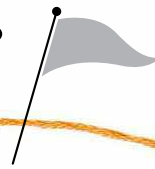

あやせローズガーデンロゴデザインが決定



決定したロゴデザイン

光綾公園ローズガーデンの愛称とロゴデザインを、同ガーデンの総合監修者である河合伸志さんと市民などで構成する選考委員会により決定しました。愛称は「あやせローズガーデン」とし、デザインは大小の色が異なる丸を重ねて市の花「ばら」を表現しています。バラとその他多くの植物が共生するローズガーデンが、多くの魅力と多様性でつながりの輪を広げ、市民が誇りや愛着を持てる施設となることを象徴しています。☎みどり公園課 ☎70・5627



あやせオリジナルばらの名称募集

河合伸志さんが作出した、新品種である「あやせオリジナルばら」の名称を募集します。応募点数は一人1点です。採用された方には、市からあやせローズガーデンの年間パスポートやバラにちなんだ記念品を贈呈する他、河合さんから「あやせオリジナルばら」の苗木を贈呈します。

市役所1階市民ホールで、4月15日～26日に「あやせオリジナルばら」の展示を予定しています。詳しい内容は市HPを見て

ください。※展示期間は開花状況によって変更する場合があります。展示を見なくても名称を応募することは可能です

対市内在住・在勤・在学の方 申4月15日～5月15日に右の二次元コードから電子申請 ☎みどり公園課 ☎70・5627



電子申請



市HP

あやせローズガーデンサポーター募集



7年度のオープンに向けて、あやせローズガーデンを管理するガーデナーの補助を行うサポーター（ボランティア）を募集します。主な作業は、清掃、除草、花から摘みと植え込みです。詳しい内容は市HPを見てください。時7月～7年3月、毎週火曜

日10時～12時 場光綾公園 対市内在住で月に1回程度参加できる方 定15人（申込順） 申4月18日～5月15日に右の二次元コードから電子申請 ☎みどり公園課 ☎70・5627



電子申請



市HP

人口と世帯 人口 82,899人（前月比-47） 世帯数 35,670世帯（前月比+21）（令和6年3月1日現在）

広報あやせNo.1250（2024年4月15日）
編集・発行 綾瀬市市長室秘書広報課
〒252-1192 綾瀬市早川550番地
☎0467・77・1111（代表）
FAX 0467・70・5701



広報まちかど特派員や市民からの情報などを、市ホームページの「あやせネットニュース」とフェイスブックで発信しています。



広報をウェブと無料アプリで配信中です。外国語翻訳ができるアプリもあります。

開庁時間 原則（月）～（金）8時30分～17時

綾瀬市HP <https://www.city.ayase.kanagawa.jp>