

つながる力で、守る未来 —4市の消防がひとつに—



主な記事

- ②映像通報システムを開始します
- ⑫1月26日は「文化財防火デー」

4市で共同運営する県央東部消防指令センター

4市(大和・海老名・座間・綾瀬)の消防本部が連携し、災害現場の迅速な特定と情報把握で的確な指令を実現。消防力を強化し、市民の生命と財産をあらゆる災害から守ります。新たな取り組みは2ページをご覧ください。

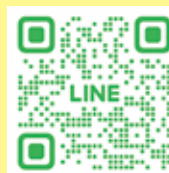

広報あやせは、綾瀬市LINE公式アカウントでも配信しています。

映像通報システムを開始します

県央東部消防指令センター ☎046・234・8119
消防総務課 ☎76・2113

1月から映像通報システム(Live119)の試験運用、3月中旬から本格運用を開始します。

Live119の特徴

- お手持ちのスマートフォン(スマホ)を利用し、現場の状況を指令員と映像で共有することで、より正確に現場の状況を伝えることができます
- 指令員が現場の状況を映像で確認できるため、適切な対応を伝えることが可能になり、救急車や消防車が到着する前に、効果的な応急手当てなどができます



手順

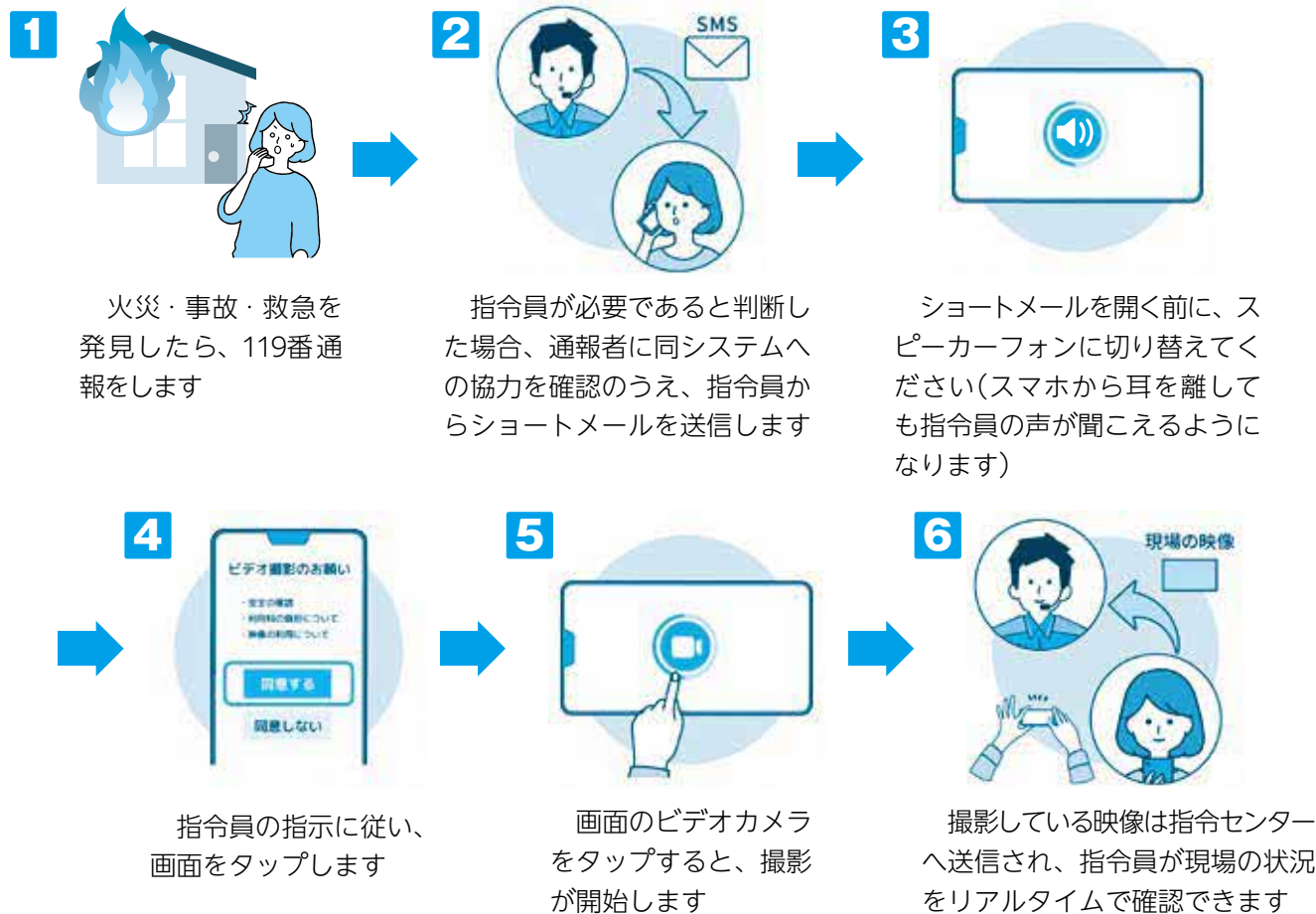

※スマホでのみ使用可能です
※映像送信にかかる通信料金は通報者の負担となりますので、ご理解とご協力をお願いします
詳しくは市HPをご覧ください



市HP

知ろう! 学ぼう! ごみ問題

岡リサイクルプラザ ☎70・5665

～ごみ収集所などのカラス対策はしていますか?～

野生動物による可燃ごみなどの飛散被害の問い合わせが増えており、特にカラスによる被害が多く発生しています。カラスは3月から繁殖期を迎え、活動が活発になるので、今の時期から対策をしましょう。カラスは学習能力が高いため対策が取りにくいとされていますが、カラスの特性を知り、少しでも被害を減らすことができるように有効な対策方法をいくつか紹介します。



カラスの主な特性

- ・視力は人間の約4倍良いとされており、目で見て餌を探す
- ・日の出前から行動を始め、餌を探す



出典：・鳥類の生態と被害対策-カラスとヒヨドリを中心に-(農林水産省)
・自治体担当者のためのカラス対策マニュアル(環境省自然環境局)

ご家庭でできること

- ・生ごみを袋の中央部分に捨て、カラスから見えないようにする
- ・生ごみ処理機器を使って生ごみの量(重量や体積)自体を減らし、ごみを出しに行く回数を減らす

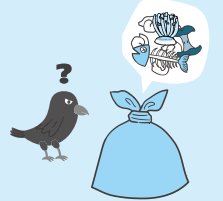

収集所でできること

- ・ごみのネットをしっかりと掛ける(隙間が空かないように)
- ・ごみのネットをめくられないように重しを乗せるか物干し竿のような棒状の物をネットの端にくくり付ける
- ・網目の大きくなったごみのネットや古くなり破れなどがあるネットは新しいものに交換する
- ・ネットボックスを使い、カラスがつくのを防ぐ

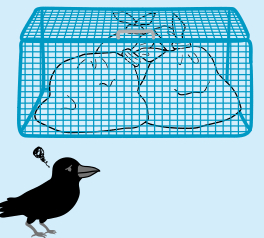

以上がカラス対策として有効とされています。いくつか紹介しましたが、対策の第一歩として、皆さまのごみ出しのルールの順守が最重要となりますので、ご協力をお願いします。

生ごみ処理機器、ネットボックスは、市で購入補助を行っています。生ごみ処理機器は7ページを、ネットボックスは市HPを参照してください。



令和7年度 基地問題講演会

岡市基地対策協議会事務局(基地政策課内) ☎70・5604

基地問題などに関する知識や理解を深めてもらうための講演を行います。
なお、講演会の模様は後日動画配信します。

テーマ「戦後80年における我が国を取り巻く安全保障環境」

講師 東京国際大学 特命教授 村井友秀さん

時 2月14日(土)14時30分～16時 場 市役所314・315会議室

定 60人程度(申込順) 主 同協議会

申 1月19日9時～2月6日17時に右の二次元コードで電子申請か同事務局へ ☎



村井友秀さん



申し込みはこちら

1/15号

けんこう
ガイド

「あやせいいき健康だより」は昨年3月に全戸配布しています。届いていないときは地域包括ケア推進課（保健福祉プラザ内）へ 問同課☎77・1116

あやせ24時間
健康相談

医師や保健師などが、心や体の健康相談に24時間応じます。フリーダイヤル☎0120・119・261

お気軽にお電話ください

厚木保健福祉事務所大和センターだより

大和市中心1-5-26
☎046・261・2948
※要電話予約

精神保健福祉相談

時2月9日(月)・18日(水)・26日(木)
13時30分～15時30分

対心の健康について相談したい方

エイズ検査

時2月3・17・24日の各火曜日
13時15分～15時45分(相談は毎週月～金曜日の8時30分～12時、13時～17時15分)

すこやか療育歯科相談

歯科検診、予防処置、食べ方相談。

時2月18日(水)9時30分～15時30分

対発達の遅れや慢性疾患・障がいがある乳幼児

いつまでも自分らしく！介護予防元気教室

問地域包括支援センター泉正園☎70・1888

介護予防に関する講話と軽い運動。時2月4日(水)10時～11時30分場地域交流館はなね(上土棚南)対市内在住で60歳以上の方定20人(申込順)申1月16日9時から同センターへ☎

認知症カフェ(らくらくカフェ)

問地域包括支援センター泉正園☎70・1888

認知症の方や家族が気軽に参加し、情報交換や相談ができる集いの場(途中入退場可)。時2月6日(金)10時～11時30分場地域交流館はなね(上土棚南)対市内在住で認知症の方とその家族など費100円申1月16日9時から同センターへ☎

2月の乳幼児健診と健康相談

問こども家庭センター☎77・1133

区分	月日	対象など
8～10カ月児健診	生後8～11カ月になる前日。 場所は委託医療機関(市HPに一覧あり)	
1歳6カ月児内科健診	1歳6カ月～2歳になる前日。 場所は委託医療機関(市HPに一覧あり)	
4～5カ月児健診	2/12(木)	令和7年9月生まれ
1歳6カ月児歯科健診	2/19(木)	令和6年7月生まれ
2歳児歯科健診	2/12(木)	令和6年1月生まれ
3歳6カ月児健診	2/19(木)	令和4年7月生まれ
5歳児発達健診	2/9(月) 2/16(月)	令和2年8月生まれ
1歳児歯科育児教室	2/6(金)	令和7年1月生まれ
子ども健康相談	2/24(火)	9時～11時30分(予約制) 育児相談を希望の方 母子健康手帳

がん検診

問医療健康課☎55・8161

対象者には5月下旬に案内と受診券などを送付しています。
申希望する検診日の申込期間の8時30分から同課☎55・8161、77・1111（検診申し込みの旨を申し出てください）、右の二次元コードで電子申請か直接(申込順)



● 集団がん検診

実施日	申込期限	がん検診項目
2/21(土)	1/29	胃・大腸・肺・乳・子宮

場保健福祉プラザ

他 検診車での検診時のみ未就学児対象の保育あり(要事前相談)

※各項目につき、6月～8年3月に1回の受診です
※胃がん検診はバリウム検査です
※子宮がん、大腸がん検診は生理中の受診ができません
※乳がん検診はペースメーカー使用者、乳房内に注入物がある方の受診ができません
※マンモグラフィーは授乳中、生理前1週間～終了に受診できない他、断乳後約6カ月は受診できない場合があります
※検診項目によっては予約枠が終了している場合がありますのでご了承ください



市LINE公式アカウントで
がん施設検診の医療機関検索が
できるようになりました！

市LINE公式アカウントでがん施設検診が受診できる医療機関を検索できます。
詳しくは市HPを見てください。



市HP



LINE 友だち追加



【検索の流れ】

- ① 友だち追加
- ② 「申請・施設予約」を選択
- ③ 「健康づくり・検診」を選択
- ④ 「施設がん検診医療機関検索」を選択
- ⑤ 「検索方法」を選択
- ⑥ 位置情報を送信し、検索範囲を選択

がんを知ろう ～がんの原因～

がんは日本人にとって身近な病気、2人に1人が人生で一度はがんになるというデータもあります。がんの原因はさまざまであり、日本人では男性のがんの4割、女性のがんの3割が生活習慣や感染が原因とされています。「禁煙」「節酒」「食生活」「身体活動」「適正体重の維持」の5つが、

がんの発生を抑制できる健康習慣で、これらを実践するとがんになるリスクが半減するという研究データがあります。自分にできそうなものから取り組み、健康的な生活習慣を身につけていきましょう。がんは命にかかわる病気なので、定期的に健診を受けましょう。

情報プラザ

AYASE INFORMATION PLAZA

広報あやせ共通ルール

時=日時 場=場所 対=対象 定=定員
持=持ち物 費=費用(明記なしは無料)
主=主催 他=その他 申=申し込み方法

(明記なしは申し込み不要) 問=問い合わせ先 ☎=電話
FAX=ファクス HP=ホームページ ✉=Eメールアドレス
●=あやせわんぱくプラザ対象事業

最新情報は市HPを確認してください。不明な点などがある場合は、各記事の電話番号へ問い合わせてください。

今月の納税など

ー納期限は2月2日(月)ー

■個人市県民税・森林環境税(第4期)

■国民健康保険税(第8期)

納税は口座振替が便利です。手続きはインターネット(市HP参照)か、通帳と通帳印を持参し、金融機関窓口で。

問収納課 ☎70・5612

■後期高齢者医療保険料(第7期)

問保険年金課 ☎70・5617

■介護保険料(第8期)

問高齢介護課 ☎70・5636



仕事探しはジョブスポットあやせ

・ハローワークの相談員が就職に関する相談に応じます
・全国の求人検索と紹介ができます

時月～金曜日(祝日・振り替え休日を除く)8時30分～12時・13時～17時 場市役所1階 問 ☎76・0986

ライフプランニング支援窓口

資産形成(ライフプランや金融)

時月～日曜日10時～19時 場かなしんよろず相談承り処(横須賀市) 問 ☎0120・0468・01

キャリア(スキルアップや転職など)

時火・水・日曜日10時～16時 場市役所 申 高齢介護課 ☎70・5616

催し・講座

明るい選挙啓発ポスター入賞作品の展示会

問選挙管理委員会事務局 ☎70・5646

最優秀賞 奥蘭忠春(北の台小) 優秀賞 大高真輝(土棚小) 佳作 榎野千彩子(早園小) 時1月23日(金)～2月2日(月) 場市役所1階市民ホール

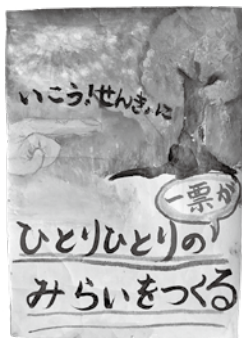

(最優秀作品)

市民ホールコンサート

問生涯学習課 ☎70・5670

ピアノ奏者の田中奈美子さんによる演奏。曲目は「ピアノソナタKV331」「即興曲Op.90-3」 時1月27日(火)12時25分～12時50分 場市役所1階市民ホール

公園で太極拳

問市太極拳協会：奥津 ☎090・2320・5242

時2月1日・15日の各日曜日10時～12時(雨天中止) 場城山公園桜の広場 持タオル、飲み物、動きやすい服装・履物 主同協会

おもちゃの病院

問同病院 ☎080・7177・9677

同病院あやせの会員が壊れたおもちゃを修理。修理できない場合もあるので、詳しくはHP <https://omocya-h-ayase.sakura.ne.jp> 時2月1日・15日の各日曜日13時～15時 場リサイクルプラザ

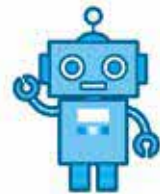

きらめき補助金交付事業 クラシカル・サクソフォン講座

問ZERO SAXOPHONE ENSEMBLE

✉zero.saxophone2006@gmail.com

サクソフォンの専門家による講習会。吹奏楽曲やクラシック曲を演奏するにあたり、基礎から応用まで学べる。時月2回ペースで開催(土曜日15時～18時) 場海老名市文化会館 対市内在住・在勤・在学の小学5年生～満22歳の方 持サクソフォン本体と演奏用具 費1回500円 申右の二次元コードで電子申請か



きらめき補助金交付事業 クラシカル・サクソフォン・リサイタル

問ZERO SAXOPHONE ENSEMBLE

✉zero.saxophone2006@gmail.com

「メソトジレバ イヤシノ セカイ」

と題し、クラシカル・サクソフォンの響きを楽しめる演奏会。リサイタルでは、地域で活動する学生などと一緒に演奏する場を設け、ラージアンサンブル(サクソフォン奏者10人以上からなるアンサンブル)を楽しむことができる。時2月1日(日)開演14時30分(開場14時10分) 場オーエンス文化会館 HP <https://www.zse-saxophone.com/>



社交ダンス初心者教室

問市ダンス・スポーツ協会：井田

☎78・7176

時2月5・12・19・26日の各木曜日10時～12時 場中央公民館 対初心者か同等の方 持ダンスシューズか運動靴(上履き) 費1回500円 主同協会 申同協会：井田 ☎

街頭労働相談会

問県かながわ労働センター県央支所

☎046・296・7311

商工振興課 ☎70・5661

解雇・賃金不払い、雇用契約のトラブル、職場のハラスメントなどの労働相談会(職業紹介はありません)。時2月6日(金)10時～16時 場市役所1階

生ごみ処理機器補助制度 ～家庭で手軽に生ごみを減らせます～

問リサイクルプラザ ☎70・5667

生ごみの70～80%を占める水分は、臭いやコバエの発生源となります。生ごみ処理機器(電気式)は、その水分を蒸発・乾燥させて大幅にごみを減量します。ごみ捨ての回数が減ったり、室内を清潔に保つことができます。

同機器を設置した方に、購入金額の9割相当額、最大5万円を補助しています(コンポストなども可。割引、ポイント、消費税除く。1世帯1台まで)。対市内在住で過去5年以内に補助金の交付を受けていない方(世帯員含む)

申右の二次元コードで電子申請が領収書を持参し、同プラザへ直接

生ごみ処理機器



申し込み
二次元コード

親子で食育体験教室～鎌倉女子大生おすすめ！おいしく学ぼう ワクワク親子料理教室～

問子ども家庭センター ☎77・1133

鎌倉女子大学管理栄養学科の先生や学生と、調理と試食で食育を学ぶ。時2月11日(水・祝)10時～13時 場保健福祉プラザ 対年長児～小学6年生の子どもと保護者1人(1人につき子ども2人まで可。対象年齢児以外の同席不可。保育なし) 定20人(申込順) 時エプロン、三角巾、布巾、手拭き、飲み物 申1月20日～2月3日に右の二次元コードで電子申請



混合ダブルステニス大会

問スポーツ課 ☎70・5656

市テニス協会事務局 ✉ayasetennis_home@gmail.com

時予選リーグ 混合A・B、100・120・130歳以上：2月14日(土) 決勝トーナメント 2月15日(日)・21日(土)、予備日2月22日(日)・28日(土) 各日9時から 場綾瀬スポーツ公園 対市内在住・在勤・在学の方、同協会加盟者(ダブルエントリー不可) 費1組3000円(加盟団体登録者以外は、別途500円) 主同協会 申1月28日までに、同協会 HP (<https://sites.google.com/view/ayase-tennis-association>) で募集要項を確認して電子申請

人形劇「しりたがりやのぞうさん」

問児童青少年支援課 ☎70・5655

人形劇団「こぼん」による人形劇。時2月14日(土)11時～12時 場オーエンス文化会館 対市内在住の幼児～小学生とその保護者(保護者在勤可) 定50組(申込順) 時飲み物 申1月19日～2月6日に同課 ☎

応急手当web講習(eラーニング)を利用した普通救命講習会！

問消防署 ☎76・0119

インターネットを活用した事前学習で救命講習会の受講時間を3時間から2時間に短縮。心肺蘇生法・AEDの使用方法など応急手当の基本を習得。時2月21日(土)9時～11時 場消防本部 対市内在住・在勤・在学中で中学生以上の方 定20人(申込順) 申1月16日～2月15日に消防署に ☎か ✉wm.760119@city.ayase.kanagawa.jp

いちご狩り体験

問市地場農産物消費拡大推進協議会事務局(農業振興課内) ☎70・5622

地場農産物に対する理解を深めるための市内のいちご農家の見学と、いちご狩り体験。時2月21日(土)10時～11時30分 場大塚いちご園(夢川)。市役所集合・解散 対市内在住の小学4～6年生 定20人(抽選。初参加の方優先) 費500円 申1月15日～2月5日15時まで 同事務局 ☎



あやせ家庭読書・ふれあいの日

毎月ゼロのつく日(10日・20日・30日)は、あやせゼロの日運動の実施日です。ご家庭で読書やだんらんの時間をとるなど、ふれあいの時間として過ごしましょう。問生涯学習課 ☎70・5658

募集

市シルバー人材センター新入会
員説明会

☎同センター ☎70・3088

時2月12日(木)10時～12時 ☎同セン
ター(落合北) ☎健康で働く意欲のあ
る60歳以上の方 ☎定12人(申込順) ☎申2
月10日までに同センターへ ☎

自動販売機設置事業者

☎みどり公園課 ☎70・5627

光綾公園南側へ自動
販売機の設置を希望
する事業者に、施設
の一部を4月1日から
2年間貸し付け。詳
細は市HPにある入札
案内書参照。 ☎申1月
26日～2月9日に同
課へ直接



お知らせ

物価高対応子育て応援手当を支
給します

☎児童青少年支援課 ☎70・5664

物価高の影響が長期化し、その影響を
受けている子育て世帯を支援するため、
同手当を支給します。 ☎令和7年9月分
の児童手当受給者など(詳しくは市HP
を見てください) ☎対象児童①7年9月分
の児童手当の対象児童(9月生まれば10
月分児童手当対象児童)②7年10月1
日～8年3月31日までの間に出生した
児童 ☎支給額 児童1人につき2万円 ☎支給
方法 基準日(7年9月30日)に住民登録
のある市町村から、原則、児童手当受
給口座に振り込みます。市から1月中旬
までに通知を受けた方は申請不要(公
務員と②のうち児童手当の受給者情報
が綾瀬市にない方を除く)。 ☎公務員支
給申請が必要です。所属庁より児童手

当受給の証明を受けた申請書を住民登
録のある市町村に提出してください。
☎支給日 8年1月29日(申請不要の方) ☎※
申請が必要な方は、受付・審査後随時
の支払い

IIMURO GLASS

市民スポーツセンター情報

☎同センター ☎76・9292

●同センター、野球場などの利用申し込み
4月分利用申し込み 2月1日(日)8時
30分から市HP公共施設予約システム
か同センター

5月分の利用抽選 ☎登録区分が「市民」
「市民1/2超」の団体 ☎申2月1日～15日
に同システムか同センター

●トレーニング講習会(事前予約制)
トレーニング室の器具の使用法など
の講習会。 ☎時 毎日10時、14時、19時か
ら ☎対 高校生以上の方(同室を初めて利
用する方は必ず受講) ☎定 各3人 ☎持 運動着、
体育館履き ☎申 同センターへ ☎か 直接

市LINE公式アカウント

友だち募集中

☎秘書広報課
☎70・5606

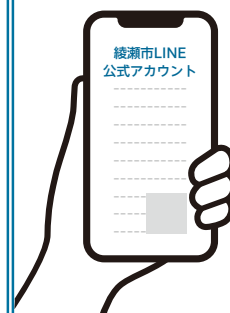

子育て、防災・防犯、イベント
などさまざまな情報を配信して
います。
ぜひ、綾瀬市と「友だち」になっ
て、市の情報をチェックしてく
ださい。

ID検索で友達追加

LINEアプリの「友だち追加」→「検索」から下のIDで検索して追加してください。
LINE ID : @ayase_city

- ☐ 欲しい情報を選んで受け取る
- ☐ ごみの分別を調べる
- ☐ 電子申請をする
- ☐ 災害時の避難場所を調べる



二次元コード
で友だち追加

7年度就学援助の申請

☎学校教育課 ☎70・5654

経済的理由で小・中学校への就学が困
難な家庭に、給食費や学用品費などの
一部を援助しています。 ☎申3月2日ま
でに同課か各学校にある申請書に記入
し、同課か各学校へ直接

8年度市奨学金の申請

☎学校教育課 ☎70・5654

経済的な理由で高等学校などでの修学
が困難な方に毎月学費の一部を援助し
ます。現在中学3年生で、4月から進学
予定の方も申請可。 ☎月額 国公立5000
円、私立1万円(所得制限あり) ☎対 市内
在住の方 ☎申2月2日～3月10日に同課
にある申請書に記入し、世帯全員の所
得を証明する書類、在学校の校長推薦
書などを添えて、同課へ直接(申請書
と推薦書は市HPからダウンロード可)

寄付ありがとうございました

企業版ふるさと納税としてスポーツイ
ベントの開催や健康増進に向けた取り
組みに参画し、生涯スポーツの実現に
貢献するため。 ☎寄付額 非公表
日本生命保険相互会社 ☎同 スポーツ課
☎70・5656

市民からのお知らせ

3/15号原稿は2/9締め切り

公民館のイベント情報

☎中央公民館 ☎77・8181

②、③ ☎申1月16日10時から講座名・氏名・電話番号を中央公民館
へ ☎77・8181、☎79・0141か直接(申込順)

①楽しくあそぼう！「だがしや楽校」
趣味や特技などを披露する「だがし
や楽校」。小物作り、鉄道ジオラマ、
バルーンアート、パステルアートな
ど、いろいろな体験を通してだがし
や楽校生と参加者が交流するイベン
トの第2弾を開催。 ☎時 2月15日(日)
11時～14時 ☎場 中央公民館

第1弾を12月7日に開催しました。
100人を超える来場者が、パステル
アートやバルーンアート、小物作りな
どの体験、アコーディオンに合わせて
歌を歌うなど、だがしや楽校生と
一緒に楽しいひと時を過ごしました。



②「シルクロードの世界遺産」
～タジキスタンとウズベキスタン～
豊富な写真と解説で世界遺産を学ぶ。
講師はNPO法人世界遺産アカデミー
認定講師の市川賢司さん。 ☎時 表の各
木曜日10時～12時(全2回) ☎場 中央公
民館 ☎対 市内在住・在勤で16歳以上の
方 ☎定 25人

月日	内容
2/19	世界遺産の基礎知識 一度は訪れてみたい世界遺産 ・北海道・北東北の縄文遺跡 群(三内丸山遺跡) ・ギョベクリ・テベなど
3/5	シルクロード関連の世界遺産 ・シルクロードとは ・タジキスタンの世界遺産 ・イスラム教の聖都ブハラ ・青の都サマルカンドなど

③ペットを守る防災講座

災害時に大切なペットを守るための
備えや普段から心がけること、しつ
けなど。講師はペット災害危機管理
士®いしいゆうこさん。 ☎時 3月16日
(月)10時～12時 ☎場 中央公民館 ☎対 市
内在住・在勤で16歳以上の方 ☎定 20人

広 告

広 告

毎月第3日曜日に開催の綾西バザール大市に出店していますが、1月は都合により
お休みを頂きますのでご了承ください。

*お宅の防犯対策は万全ですか？

「安心に暮らせる住まい」の為に、防犯ガラスへの交換や玄関ドアの鍵交換、
後付けシャッター等のご相談が急増しています。ご心配がある方は、お気軽にご相談下さい。



窓まわり・水まわりの Specialty



有限会社 ティー・エスラウンド

〒252-1108 神奈川県綾瀬市深谷上8-3-30



0120-33-5643

紙・電子書籍ご案内

豊臣兄弟 戦国記

秀吉の天下統一に貢献した秀長

大和郡山城跡

2026年 大河ドラマは「豊臣兄弟！」

ISBN9798280270244

表紙背景、著者奈良県取材撮影

NHK 大河ドラマ放送は、豊臣兄弟！

◎加藤美勝著・作家(綾瀬市寺尾中)

◎グレーグルに著者名入力・検索、アマゾン発売！

綾瀬のお葬式・家族葬

ゆかりえ

安心・満足のお葬式

「参列者からも温かい、いいお式
だったねと言われとても満足でした」
「父の時、母の時もお世話になりました」

式場見学・事前相談にお越
しください！わかりやすく
ご説明いたします。

24時間
受付対応

お問合せ・資料請求・依頼

0120-64-7764

ホームページで
クチコミをチェック！

綾瀬市寺尾釜田1-11-5 (綾瀬スマートインターすぐ) 運営 ふじみ式典葬

公共施設の催しなど

2月



子育て支援センター

岡同センター ☎77・1121

名 称	場	日にち	時 間	内 容	対
栄養相談	子育て支援センター サロン室	2/10 (火)	9:30～11:10 13:30～15:10	栄養士による栄養相談や離乳食の相談	乳幼児
	大上サロン室 ☎77・3739	2/2 (月) 2/20 (金)	サロン室での相談 10:00～11:10 13:30～14:40		
	綾南サロン室 ☎53・7780	2/12 (木) 2/16 (月)	電話での相談 9:15～9:50 14:50～16:00		
赤ちゃんデー	大上サロン室	毎週水曜日 ※2/11 (水・祝) は休み	13:30～15:30		2～8カ月児
	綾南サロン室				
園庭開放	大上保育園園庭	2/4 (水) 2/18 (水)	9:30～11:30	保育園児との交流、外遊び、体操など	3カ月～幼児
移動サロン	綾北福祉会館	2/17 (火)	10:00～11:30	親子遊び、体操など 持靴を入れる袋	3カ月～幼児
	深谷大上ふれあいの家	お休み			
幼児サロン	中央公民館	2/6 (金)	10:00～11:30	親子遊び、制作、体操など 持靴を入れる袋	2歳～幼児
よちよちサロン		2/9 (月)	10:00～11:30	親子遊び、体操など 持靴を入れる袋	歩行児～ 1歳11カ月児
赤ちゃんサロン		2/26 (木)	13:30～15:00	身体計測、栄養相談など	3カ月～未歩行児
公園ひろば	蓼川公園	2/5 (木)	10:30～11:00	親子遊び、体操など	3カ月～幼児
	寺尾中央公園	2/12 (木)			
	小園西公園	2/19 (木)			

児童館

●ながづつ児童館 ☎77・9992

名 称	日にち	時 間	定	対	持
科学教室	2/14 (土)	13:30～15:00	20人	小学生	飲み物、筆記用具
英語絵本おはなし会	2/20 (金)	10:30～11:30	親子10組	幼児 (保護者同伴)	飲み物
ちびっこたいそう・ダンスであそぼう♪	2/25 (水)	10:00～11:00	親子15組	幼児 (保護者同伴)	飲み物

●寺尾児童館 ☎77・9993

名 称	日にち	時 間	定	対	持
ちびっこたいそう・ダンスであそぼう♪	2/13 (金)	10:00～11:00	親子10組	幼児 (保護者同伴)	飲み物
ゴムの力で走るドリームカーの工作	2/14 (土)	14:00～15:30	15人	幼児～小学生 (幼児は保護者同伴)	飲み物
英語絵本おはなし会	2/18 (水)	10:30～11:30	親子10組	幼児 (保護者同伴)	飲み物

●小園児童館 ☎77・9994

名 称	日にち	時 間	定	対	持
科学教室	2/7 (土)	13:30～15:00	12人	小学生	飲み物、筆記用具
リズムであそぼう	2/13 (金)	10:30～11:30	親子10組	幼児 (保護者同伴)	飲み物、汚れてもよい服装
母と子のおはなし会	2/16 (月)	10:30～11:20	親子10組	幼児 (保護者同伴)	飲み物

※イベントへの参加は全て申し込みが必要です
☎1月21日9時から各児童館へ☎か直接 (申込順。市内在住の方優先)
※駐車場が少ないので、公共交通機関の利用や乗り合いのご協力をお願いします

図書館のおはなし会



絵本の読み聞かせ、紙芝居など。最新情報は、同館HP https://www.ayaselib.jp をご覧ください。☎同館 ☎77・8191

名 称	場	日にち	時 間	対
図書館おはなし会	中央公民館	2/5 (木)	10:30～11:00	未就園児
おはなしの森		2/14 (土)	11:00～11:30	年長児～小学校低学年
図書館子どもおはなし会	図書館本館	2/21 (土)	11:00～11:30	年少児～小学校低学年
北の台おはなし会	深谷大上ふれあいの家	2/28 (土)	11:00～11:30	幼児～小学生
おはなしコロボックル	寺尾いずみ会館	2/7 (土)	10:30～11:00	未就園児
いずみおはなし会		2/15 (日)	11:00～11:30	幼児～小学生
おはなしくれよん	南部ふれあい会館	2/16 (月)	10:30～11:00	未就園児

※未就学児は保護者同伴

くらし相談

相談の名称 (相談無料)		時 (祝日・振り替え休日・年末年始の閉庁日は除く)・相談内容など	申
予 約 制	法律相談 (弁護士)	毎週水曜日13:00～16:30 (予約は相談日の1週間前から)	 申し込み 二次元コード
	夜間法律相談 (弁護士)	2/12・2/26の各木曜日18:00～20:30 (予約は相談日の1週間前から)	
	司法書士相談 (司法書士)	2/17 (火) 13:00～16:00。不動産登記、成年後見人の手続きなどに関すること (予約は相談日の1カ月前から)	
	行政書士相談 (行政書士)	2/2 (月) 13:00～16:00。相続・遺言・各種許認可の書類作成に関すること (予約は相談日の1カ月前から)	
	不動産相談 (専門相談員)	2/16 (月) 13:00～16:00。不動産に関すること (予約は相談日の1カ月前から)	市民課☎70・5605
	ひとり親家庭の相談 (専門相談員)	毎週月～金曜日9:15～12:15・13:00～17:00。暮らし、子ども、就職、福祉資金貸し付け、養育費確保支援など	こども家庭センター ☎77・1133
	障がい児者相談 (専門相談員)	10:00～15:00。障がい児者の生活全般について。 月曜日:身体障がい・精神障がい、水曜日:発達障がい、木曜日:身体障がい (隔週)・精神障がい、金曜日:知的障がい・児童相談 (午前のみ)	障がい児者相談 支援センター ☎77・1118
	障がい者就労相談 (専門相談員)	毎週火曜日10:00～15:00。障がい者の就労のための相談、面接同行、職場訪問など	
	在宅療養相談 (医師、看護師)	毎週月～金曜日8:30～17:00。在宅での医療や介護に関する心配事など	在宅療養相談室 ☎77・1115
	成年後見制度専門相談 (社会福祉士)	毎月第4金曜日13:30～15:30。成年後見制度の概要、手続き方法、活動に関することなど (予約は相談日の5日前まで)	地域包括ケア推進課 ☎77・1116
DV専門相談 (専門相談員)		毎週月～金曜日10:00～12:15・13:00～16:45。配偶者などからの暴力について	市民課☎70・5605
行政相談 (行政相談委員)		2/9 (月) 13:00～16:00。国などの行政に関する意見や苦情	
人権身上相談 (人権擁護委員)		2/9 (月) 13:00～16:00。近隣トラブル、いじめ、暴力など	
犯罪被害者支援相談		毎週月～金曜日10:00～16:00。犯罪被害者支援について	保育課☎70・5615
保育入所相談 (保育コンシェルジュ)		毎週月～金曜日9:00～12:15・13:00～16:00。保育所他子どもの預け先など	
高齢者に関する介護、福祉、健康に関する電話相談や訪問依頼、一人暮らし高齢者の心配事など	毎週月～金曜日9:00～17:00。☎蓼川・大上在住の方		地域包括支援センター メイプル☎38・5906
	毎週月～金曜日8:30～17:00。☎寺尾北・中・本町・南・釜田・西・台在住の方		地域包括支援センター 杜の郷☎76・8866
	毎週月～金曜日9:00～18:00。☎小園、小園南、早川、早川城山、綾西、吉岡、吉岡東在住の方		道志会地域包括 支援センター☎70・1166
	毎週月～金曜日8:30～17:30。☎深谷南・中・上、落合北・南、上土棚北・中・南、本蓼川在住の方		地域包括支援センター 泉正園☎70・1888
消費生活相談 (専門相談員)		毎週月・火・木・金曜日10:00～12:00・13:00～16:00。訪問販売・商品のトラブルなど (電話可)	消費生活センター ☎70・3335
教育相談		毎週月～金曜日9:00～15:00。子どもの教育・生活に関する心配事、悩みなど	教育研究所☎79・0222
青少年相談 (☎wm.777830@city.ayase.kanagawa.jpでも可)		毎週月～金曜日10:15～17:00 (受け付けは9:00から)。市内在住・在勤・在学で中学校を卒業した青少年・若者の悩み、非行、ひきこもりなど	青少年相談室 ☎77・7830
障がい児相談 (専門相談員)		毎週月～金曜日8:30～17:00。発達が気になる児童や心身に障がいのある児童について	もみの木園☎76・6770
空き家相談		毎週月～金曜日8:30～12:15・13:00～17:00。空き家の管理や売却、相続などに関すること	都市計画課☎70・5625
自立支援相談 (相談支援員)		毎週月～金曜日8:30～12:15・13:00～17:00。仕事、家計、住まい、健康など生活の困り事や大人のひきこもりに関すること	生活支援課☎70・5624

1月26日は「文化財防火デー」

問生涯学習課 ☎70・5637

1月26日の文化財防火デーに合わせ、午前
に各文化財の巡視を、午後に蓮光寺で放水を
伴う消火訓練を実施します。

昭和24年(1949年)1月26日に、現存する
世界最古の木造建造物である、奈良県斑鳩町
にある法隆寺の金堂が炎上し、国宝の壁画が
焼損したことをきっかけとして、文化財保護
行政の確立や文化財保護への理解を一層強化
するために、昭和30年(1955年)に、現在の
文化庁と消防庁にあたる組織が連携して、1
月26日を「文化財防火デー」と制定しました。
以降、文化財の所蔵者や消防署、文化財行政
機関だけではなく、地域住民らが連携・協力
して、文化財を火災や震災から守る意識を醸
成するため、毎年1月26日を中心に、全国で
文化財の防火運動が行われています。

本市では、文化財防火デーに消防本部と生
涯学習課が連携し、国・県・市指定文化財の所
蔵者の協力のもと、各文化財の巡視を行い、
防火に関する設備の確認や防火指導を行って
います。また、指定文化財を建物内で管理し
ている施設のうち一カ所で、消火訓練や放水
訓練を行い、有事の際に迅速に対応ができる
ようにしています。

文化財は、本市の歴史を伝える重要な財産
です。市内の貴重な文化財を後世に継承する
ためにも、文化財の防火について関心を高め、
火災から守りましょう。

時 1月26日(月)8時30分～14時30分(消火訓
練は13時30分ごろから。見学可)

場 市内各地(消火訓練は蓮光寺)



6年度の放水訓練(熊野社)



神崎遺跡資料館での
初期消火訓練



4年度の文化財防火デーの様子(大法寺)

配布に関する問い合わせ

広報誌の汚損・破損や配布漏れなど、配布に関する問い
合わせは、株式会社メディア・ソリューション・センター
のポスティングコールセンター(☎0120・221・523
月～土曜日9時～18時)へ問い合わせてください。

アプリとウェブサイトでも配信

行政情報アプリ「マチイロ」と、広
報あやせ専用アプリ・ウェブサイ
ト「広報プラスー広報あやせ」
でも配信しています。



アプリ

