

AYAASE

特集

7月1日全棟供用開始！
誰もが、安心して過ごせる居場所
市総合教育支援センター
「あやぴいす」

あやぴいす

綾瀬市総合教育支援センター



綾瀬市教育委員会

主な記事

- ④この夏、未知の体験に飛び込もう！
楽しいイベントがいっぱい！
- ⑥神崎遺跡資料館夏休み体験教室
—夏休みに神崎遺跡で歴史を学ぼう・体験しよう—
- ⑨国民健康保険の高額療養費の上限額が変わります



広報あやせは、綾瀬市LINE公式アカウント
でも配信しています。

特集 誰もが、安心して過ごせる居場所
市総合教育支援センター 「あやぴいす」

小・中学生、青少年の悩みなどを誰でも相談できるところだよ！

ピース
施設の愛称「あやぴいす」は、市のマスコットキャラクター「あやぴい」と「平和(peace)」をかけたあわせです。同センターに関わる全ての方々が安心して過ごしなが、自分の良さを大切に、自分らしく幸せに人生を歩んでほしいという願いが込められています。

7月1日全棟供用開始！

問総合教育支援センター ☎73・7770

児童から青少年までの相談に対応できます

子どもたちや青少年の複雑化・多様化するいろいろな悩みや問題に対応するためには、個々の課題別ではなく、総合的に支援することが大切です。

今回の全棟供用開始により、これまで複数の課で行っていた教育相談、就学相談、通級指導相談、不登校相談や青少年相談の窓口が一つにまとまります。

これで、相談に来る方もどこに行けばよいか分かりやすくなりますし、青少年相談室も同じ場所にあるので、児童から青少年までの幅広い方が相談できるようになります。



所長

教育相談

これまで市役所事務棟6階で行っていた教育、就学、通級指導、不登校支援の相談窓口がセンター内に移転します。学校などで悩んでいることや、困っていることを専門の相談員に相談できます。

何か話したいこと、聞きたいことがあったら、まずは連絡してくださいね。



教育相談員

就学相談

支援が必要な児童・生徒の就学先などを保護者の方と一緒に考えます。

通級指導相談

通常の授業とは別に自分の課題に取り組みたいことがある児童・生徒の相談ができます。

不登校支援(教育支援教室)

さまざまな理由で学校に通っていない児童・生徒が自分らしく一人一人の目標に合わせて学ぶことができます。

自分の学校に籍を置いたまま通う教室です(綾瀬市立の学校は、通室した日を出席日数として扱います)。

通室するには？

学校の先生かセンターにご相談ください。なお、小学生は保護者の送り迎えをお願いします。

費用はかかるの？

原則としてかかりませんが、調理などの実習費や教室外活動の交通費、キャンプの参加費などは自己負担です。



教育・就学・通級指導相談
時月～金曜日9時～16時(祝日、振替休日、年末年始は除く) 市内在住の就学前～中学生のお子さんとその家族 ☎79・0222(教育)(専用電話) ☎73・7770(就学・通級指導)

青少年相談室
時月～金曜日10時15分～17時(祝日、振替休日、年末年始は除く) 市内在住・在勤・在学中、中学校を卒業した青少年(15歳～39歳)とその家族 ☎77・7830 ☎wm.777830@city.ayase.kanagawa.jp

ふらっとテラスあやせ
時月～金曜日10時30分～16時30分(祝日、振替休日、年末年始は除く) 中学校を卒業した青少年(15歳～39歳) ☎77・7830

センター
時月～金曜日8時30分～17時(祝日、振替休日、年末年始は除く) ☎73・7770
早川城山1-3-8

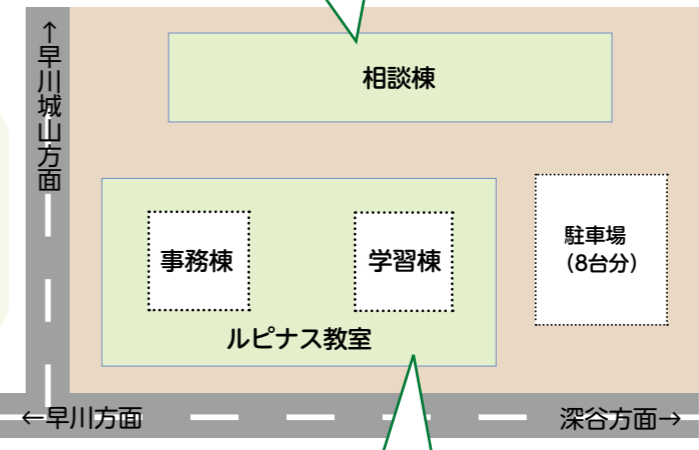

教育支援教室(ルピナス教室)
時月～金曜日9時30分～14時30分(祝日、振替休日、年末年始は除く) 市内の小・中学生で学校へ行きたくても行けないお子さん ☎080・7572・9879

青少年相談室

これまで市役所窓口棟2階に設置されていた青少年相談室がセンター内に移転します。

外に出られない、働くことが難しい、高校・大学に行けなくなった、対人関係や家族関係の悩みなど、本人や家族からの相談を受け付けています。

相談員(専門カウンセラー)は困っている本人や家族の悩みに寄り添い、回復への道程を支援(相談内容は秘密厳守)しています。

相談方法

来室、☎、☒、オンライン(Zoom)、訪問
※来室、オンライン、訪問は事前予約(☎、☒、電子申請)が必要



申請はこちら

ふらっとテラスあやせ

誰もが安心して過ごせる居場所を開所します。外出のきっかけや気分を変えたいときなど、ふらっとお越しください。

ひきこもりから外出のきっかけとなる居場所の提供や安心して過ごせる居場所の環境を作ります。また、来所者と雑談やゲームなどを通じて関係づくりをします。

安心して過ごせるひきこもり支援の場です。ふらっと来てね。のんびり過ごしてね。



田中支援員



菊田支援員

この夏、未知の体験に 飛び込もう！楽しいイベントがいっぱい！

あやせわんぱくプラザ対象事業。ポイントをためて認定証とメダルをもらおう！

あやせエコっと21 (学童編) 夏休みチャレンジ

問あやせ環境ネットワーク事務局 (環境保全課内) ☎70・5619

地球温暖化の原因となる二酸化炭素の排出量を減らすチャレンジ項目(例: 冷蔵庫を開けたらすぐ閉める、シャワーの利用時間を短くする)を実施。10日間チャレンジすると参加賞を進呈。市内在住の小学5年生 同事務局、市申夏休みチャレンジシート(市HPからダウンロード可)に学校名、氏名(ふりがな)、チャレンジした項目などを記入し、市内の学校に通う児童は各校の決めた期日までに各校へ、それ以外は9月18日までに同事務局へ直接



リサイクル現場学習会

問あやせ環境ネットワーク事務局 (環境保全課内) ☎70・5619

高座清掃施設組合(海老名市)と浄水管理センターを見学し、ごみの減量化について学び、リサイクルについて考える。時8月7日(金)9時~13時 場市役所正面玄関集合・解散 市内在住で小学生以上の方 定20人(申込順) 持筆記用具、飲み物 同事務局 申7月6日~26日に右の二次元コードで電子申請



夏休み下水道教室 ~水の仕組みを探検しよう~

問浄水管理センター ☎77・1414

下水道の概要や仕組みの紹介と下水処理場の施設見学で下水道の知識を深める。時8月5日(水)9時30分~11時30分 場同センター 市内在住・在勤・在学の方(小学生以下は要保護者同伴) 定30人(申込順) 申7月3日~22日に右の二次元コードで電子申請



小学生夏休み企画 救急入門コース ~命を守るスゴワザを学ぼう!~

問消防署 ☎76・0119

心肺蘇生法の講習や救急隊員体験など。時8月6日(木)・7日(金)9時~12時 場消防本部 市内在住の小学4~6年生 定各20人(申込順) 持飲み物、筆記用具 申右の二次元コードで電子申請 同署へ



ブルーベリー農園見学 & 摘み取り体験

問市地場農産物消費拡大推進協議会事務局 (農業振興課内) ☎70・5622

市内ブルーベリー農園の見学と摘み取り体験。時7月25日(土)10時~11時30分 場あやせベリーガーデン(上土棚北)。市役所正面玄関集合・解散 市内在住の小学4~6年生 定20人(抽選、初参加優先) 費200円 申同協議会 申7月1日9時~14日15時に右の二次元コードで電子申請



お日さまは力もち ミニソーラークッカー

問環境保全課 ☎70・5619

太陽光を利用する簡単な調理器具を作製。紫外線の強さわかるソーラービーズをプレゼント。時7月22日(水)13時30分~15時30分(雨天の場合は7月24日(金)) 場リサイクルプラザ 市内在住の小学生(3年生以下は要保護者同伴) 定20人程度(申込順) 持はさみ、30cm定規、筆記用具、洗濯ばさみ2個、飲み物、軍手 費300円 申N P O法人ふるさと環境市民、市 申7月1日~17日に右の二次元コードで電子申請



親子手づくりDIYキッズ教室

問児童青少年支援課 ☎70・5655

親子で大工になって「ミラクルボックス」を作る。講師は市青少年育成員。時8月2日(日)10時~12時 場市役所3階会議室 市内在住の小学生と保護者(2人1組) 定40組(抽選) 持金づち、紙やすり、軍手(大人、子ども用)、木工用接着剤、飲み物 費500円 申市青少年育成員協議会、市 申7月1日~18日に右の二次元コードで電子申請



レンジで作ろうおいしい料理

問更生保護女性会事務局(福祉総務課内) ☎70・5613

火や包丁を使わず電子レンジやキッチンバサミを使ってできる料理をつくって食べる講座。レシピ本をプレゼント。時7月30日(木)10時~12時 場①中央公民館、保健福祉プラザ、南部ふれあい会館②北の台コミュニティプラザ 市内在住・在学小学5年生~中学3年生(保護者参観可) 定①各10人②5人(申込順) 持エプロン、三角巾、マスク 費200円 申7月2日~15日にwm.705613@city.ayase.kanagawa.jpか同課へ



公民館のイベント情報

問中央公民館 ☎77・8181

以下シリーズ・ワークショップ共通 申7月3日10時から講座名・氏名・学年・電話番号を同館へ ☎か 79・0141か直接(申込順) ※複数申し込み可。ハンディキャップのある方は申込時にご相談ください ③⑥で情報保障(手話通訳、ノートテイク)が必要な方は7月8日までに同館へ ☎か 直接

赤ちゃんと一緒に(申込不要)

子育てサロン「ひよこサロン」 ~夏のお楽しみ会~

オリジナルのうちわ作り、手遊び、体操、歌など。時7月16日(木)10時~11時 場中央公民館 未就学児と保護者

夏休み! 子どもチャレンジシリーズ

①音楽にあわせてのびのびミュージックヨガ

運動が苦手でも楽しめる、音楽に合わせてポーズをとるミュージックヨガの体験。時7月29日(水)10時~11時30分 場北の台コミュニティプラザ 市内在住の小学3~6年生 定10人 持ヨガマットか大きめのバスタオル、飲み物、汗拭きタオル、動きやすい服装

②ペタペタアートで作る自分だけのトートバッグ~ステンシルにチャレンジ~

6色の絵の具と約30種類のステンシルからデザインを考え、オリジナルのトートバッグを制作。時7月31日(金)10時~12時 場綾南地区センター 市内在住の小学生 定16人 費500円 持ステ

ンシルしたいTシャツや布の小物など(1~2点)、手拭き、上履き、汚れてもよい服装

③フットサル選手と楽しく学ぶ「おかね」の話

大切な「おかね」の話。ウォーキングフットサルのエクササイズとあわせて気軽に楽しく学ぶ。時8月3日(月)10時~12時 場寺尾いずみ会館 市内在住の小学生 定15人 持筆記用具、上履き(スリッパなどは不可)、汗拭きタオル、飲み物、運動ができる服装

④わくわく! お花のアレンジメント教室~お花屋さんになったつもりで作ってみよう~

色とりどりの季節のお花を使って自由に制作するフラワーアレンジメント体験。時8月5日(水)10時~11時30分 場中村地区センター 市内在住の小学3~6年生 定10人 費1000円 持ハンドタオル、使い慣れたはさみ、飲み物、作品を持ち帰るためのマチがある袋

⑤つかめる水を作ろう ~水の不思議を実験してみよう~ 2種類の液体(食品添加物)を混ぜて

水玉を作る実験。水の大切さや性質について学ぶ。時8月7日(金)10時~12時 場中央公民館 市内在住の小学3~6年生 定16人 持手拭きタオル、飲み物、筆記用具

⑥レゴブロックを楽しもう ~どんなお家ができるかな?~

レゴブロックの魅力を知り、自由に楽しく制作する。東京科学大学レゴ同好会メンバーがサポート。完成した作品の撮影可。時8月17日(月)13時30分~15時30分 場中央公民館 市内在住の小学生 定20人

親子体験ワークショップ

親子で食ロスクッキング

~おからで作るチョコバナナマフィン~ 食品ロスとなる「おから」を小麦粉の代わりに使い、環境にも体にもやさしいおやつを作る。時7月25日(土)10時~12時 場南部ふれあい会館 市内在住の小学生と保護者 定8組 費1組800円 持エプロン、三角巾、布巾、マスク、持ち帰り用容器・袋など



図書館からのお知らせ

問図書館 ☎77・8191

今年度の課題図書・すいせん図書など、夏休みの宿題に役立つ本を集めた特設コーナーを設置。課題図書は利用が集中するので、コーナー設置期間中の貸し出しは、1人2冊までです。時7月8日(水)~9月4日(金)(休館日を除く) 場同館



神崎遺跡資料館夏休み体験教室

—夏休みに神崎遺跡で歴史を学ぼう・体験しよう—

☎神崎遺跡資料館 ☎77・0841

神崎遺跡とは

今から約1800年前につくられた弥生時代後期の環濠集落(周囲に溝を巡らせたムラ)です。東海地方から集団で移住してきた人々がつくったムラだと考えられています。市内で唯一の国の指定史跡です。

2月に史跡指定15周年を、5月に資料館開館10周年を迎えました。

①土器作り教室

市内から出土した縄文土器や、神崎遺跡から出土した弥生土器を観察して、縄文土器と弥生土器の違いを学びます。その後、粘土を使って、各時期の土器の特徴を活かした輪積み式のミニチュア土器を作ります。

☎8月9日(日)10時~12時、13時30分~15時30分 ☎小学4年生以上 ☎各8人(申込順) ☎タ 土器作りの様子



オール、汚れてもよい服装 ☎200円(材料費) ☎7月3日9時~8月8日17時に同館 ☎☎

②勾玉作り教室

古代の日本では、ネックレスや腕輪などの装飾品が男女問わず、祭祀や身分の象徴など多様な用途で使われていました。それら装飾品の歴史を学び、そのうちのひとつである勾玉を、滑石を用いて作成します。

☎8月23日(日)10時~12時、13時30分~15時30分 ☎小学4年生以上 ☎各8人(申込順) ☎タオール、汚れてもよい服装 ☎200円(材料費) ☎7月3日9時~8月22日17時に同館 ☎☎



(上)滑石で作った勾玉 (下)講座の様子

あやせっ子 せかい体験アカデミー

世界中の生活文化コレクションにふれよう!

☎児童青少年支援課 ☎70・5655

桜美林大学「草の根国際理解教育支援プロジェクト」の先生による異文化の体験ワークショップを実施します。世界各国の文化に触れながら、文化の多様性や異文化コミュニケーションを学び、新しい発見とワクワクに出会いませんか。☎市役所6階視聴覚室 ☎7月15日までに下の二次元コードで電子申請

日程表

クラス	時	対	定
低学年クラス	8/8(土) 10:00~12:00	市内在住小学1・2年生 (要保護者同伴)	親子10組20人程度(抽選)
中学年クラス	8/8(土) 13:30~15:30	市内在住小学3・4年生 (保護者参観可)	15人(抽選)
高学年クラス	8/22(土) 10:00~12:00	市内在住小学5・6年生 (保護者参観可)	15人(抽選)



インドのボードゲーム「へびと はしご」遊ぶ様子



インドネシアのコマを回す様子



2026夏のチャレンジボランティア体験

☎市民活動センターあやせ ☎70・1232(休館日:毎週火・第3水曜日)

市内の市民活動団体が行っているイベントの運営や常時活動を手伝うボランティアを募集。興味・関心がある活動のボランティアに思い切ってチャレンジしてみませんか。☎市内在住・在勤・在学で高校生以上の方 ☎申込時に説明 ☎プログラムNo.、氏名(ふりがな)、性別、郵便番号、住所、電話番号、年齢(高校生の場合、高校名・学年)を各開催日の7日前(休館の場合は翌開館日)までに同センターに ☎ayasenposc@gmail.com ☎☎

プログラム一覧表

No.	時	体験内容	場	受け入れ団体	定(申込順)
1	7/19(日) 8:00~10:00	公園の清掃・外来雑草の駆除 公園内の清掃並びに除草(刈取り草の収集)。外来植物(オオキンケイギク)の説明と駆除。	綾南公園	山崎地区綾南公園愛護会	一般・高校生 3人
2	7/20(月・祝) 13:00~16:00	学童保育体験 放課後児童クラブを利用している小学生の夏休みの生活、遊び、学習の支援。	学童保育 わんぱくクラブ	NPO法人 チャイルドハウス あおぞら	一般・高校生 3人
3	7/21(火) 8:45~11:45	学童保育体験 放課後児童クラブを利用している小学生の夏休みの生活、遊び、学習の支援。	学童保育 たんけんクラブ	NPO法人 がじゅまるの木	一般・高校生 3人~5人
4	7/22(水) 9:00~12:00	ミニソーラークッカー作りのアシスタント 大型ソーラークッカーで目玉焼きやご飯を炊いたり、子どもたちがミニソーラークッカー作りをする時の補助。	リサイクルプラザ	NPO法人ふるさと環境市民	一般・高校生 2人
5	7/23(木) 13:00~16:00	学童保育体験 放課後児童クラブを利用している小学生の夏休みの生活、遊び、学習の支援。	学童保育 あおぞらクラブ	NPO法人 チャイルドハウス あおぞら	一般・高校生 3人
6	7/25(土) 14:00~16:30	外国ルーツのこども支援 市内の外国ルーツの小学生たちの夏休みの宿題の学習支援。日本語を使って支援。	寺尾いづみ会館	NPO法人 多文化共生ボランティア 団体KAM	一般・高校生 3人
7	7/26(日) 11:00~14:00	子ども・地域食堂のお手伝い 子どもたちの健全教育をモットーに昼食作りを行う(昼食あり)。	落合自治会館	みんなのおうち まんてん	一般・高校生 3人
8	7/28(火) 9:00~12:00	外国ルーツのこども支援 市内の外国ルーツの小学生たちの夏休みの宿題の学習支援。日本語を使って支援。	綾北福祉会館	にめふあぶし	一般・高校生 2人~4人
9	7/31(金) 8:45~11:45	学童保育体験 放課後児童クラブを利用している児童の自主学習の手伝いと、子どもたちとの触れ合い。	学童保育 のびっこクラブ	NPO法人 がじゅまるの木	一般・高校生 3人~5人
10	8/2(日) 13:00~15:00	おもちゃの修理や受付体験 おもちゃの内部を見たことがありますか。おもちゃドクターと一緒に分解修理を楽しみませんか。	リサイクルプラザ	おもちゃの病院 あやせ	一般・高校生 3人~5人
11	8/16(日) 12:30~16:00	防災体験 防災食を作るなど。	綾南公園	みんなのおうち まんてん	一般・高校生 3人
12	8/16(日) 9:00~12:00	ホタル生息地の整備 ホタル生息地の竹の伐採、落ち葉除去、水生生物調査など。環境に関心のある方、生き物が大好きな方、参加してください。	城山公園内 ホタル生息地	綾瀬城山 ほたる保存会	一般・高校生 3人~5人

市こどもドリームプレイウッズハマラカ祭

☎NPO法人ドリームプレイウッズ ☎73・7360

季節の伝統行事を体験できる楽しいイベントを行います。ぜひ遊びにきてください。

☎7月12日(日)10時~14時 ☎場市こどもドリームプレイウッズ ☎動きやすく汚れてもよい服装、飲み物 ☎同法人

※駐車場はありません



流しそうめん



芋ほり

第48回相模ささら踊り大会 ～県無形民俗文化財“ささら踊り”が綾瀬に集結！～

☎ 生涯学習課 ☎ 70-5637

県の指定無形民俗文化財であるささら踊りの大会を開催します。ささら踊りを構成する6市7団体が綾瀬で一堂に会するのは、8年ぶりです。大会の最後には、盆踊りの普及事業の一環として、神奈川踊りと綾瀬音頭を踊ります。両踊りは、見学者も参加することができます。

当日は、城址まんじゅうや菜速あやせコーン®の販売もを行います。この機会に、農村の歴史や民俗を語り継ぐ、県内の貴重な民俗芸能であるささら踊りをぜひ見てください。
☎ 7月8日(水)13時30分～16時 ☎ IIMURO GLASS市民スポーツセンター ☎ 相模ささら踊り連合会・市

出演団体

- 葛原芸能保存会
- 愛甲ささら踊り盆唄保存会
- 足柄ささら踊り保存会
- 長谷ささら踊り盆唄保存会
- 深谷保育園(特別出演)
- 海老名ささら踊り保存会
- 秦野ささら踊り保存会
- 綾瀬ささら踊り保存会



綾瀬のささら踊りの様子



秦野の扇を使ったささら踊りの様子



神奈川踊りの様子

ささら踊りとは

旧相模国で江戸時代から踊られたとされる女性たちの踊りで、盆踊りの一種です。竹を加工して作った“ビンササラ”と呼ばれる道具を使い、小太鼓でリズムをとりながら、農村の暮らしを表した唄に合わせて踊ります。扇や手拭いを使うところもあり、また、唄や踊りにも地域の特徴が現れるため、見どころです。

農村の貴重な娯楽や男女の出会いの場でもありましたが、政府の命令などにより一度途絶えました。戦後、足柄ささら踊り保存会が先駆けて復活させ、その後、各地で保存会が組織されました。綾瀬でも市民の尽力により復活し、以後綾瀬ささら踊り保存会により保存・継承されています。

平成20年に各地の保存会をまとめて、“相模ささら踊り”として県の無形民俗文化財に指定されました。

平和・人権講演会

～平和への想いをこめて／「誰か」のこと じゃない。～

参加者を募集します

☎ 市民課 ☎ 70-5605

平和と人権の尊さと大切さを伝えるため、子どもの人権をテーマとした講演会や平和学習生として広島に派遣された小学生による報告会、人権擁護委員の活動紹介の他、人権啓発パネルの展示を行います。

☎ 8月8日(土)13時(開場12時30分)～15時
☎ 市役所会議室(パネル展は1階市民ホール)

人権問題講演会

子どもの権利条約ってなに？

～きみは自分の意見を聞いてもらっていますか？～



講師：喜多明人さん

早稲田大学名誉教授・文学博士で子どもの権利条約ネットワーク代表などを務め、各地の自治体で子どもの権利条約づくりに携わっています。

あやせっ子平和学習生報告会



7月22日・23日に被爆地である広島を訪れ、資料館の見学や被爆体験講話の聴講などを通じて平和を考え、学んだ小学5・6年生20人が、学習成果や感想を報告します。

☎ 市内在住・在勤・在学の方

☎ 定20人(申込順)

☎ 7月2日～8月6日に右の二次元コードで電子申請



国民健康保険の高額療養費の上限額が変わります

☎ 保険年金課 ☎ 70-5617、厚生労働省コールセンター ☎ 0120-617-111

8月1日から高額療養費制度の上限額が変わります。

高額医療費制度の上限額(8月から9年7月)

適用区分		年収目安	入院+外来【月額上限】(世帯ごと)(多数回該当)	入院+外来【年間上限】(世帯ごと)	外来(個人ごと) ※70歳以上のみ
70歳未満	70歳以上				
区分ア	現役並みⅢ	約1160万円～	27万300円+(医療費-90万1000円)×1% <14万100円>	168万円	—
区分イ	現役並みⅡ	約770万円～ 約1160万円	17万9100円+(医療費-59万7000円)×1% <9万3000円>	111万円	—
区分ウ	現役並みⅠ	約370万円～ 約770万円	8万5800円+(医療費-28万6000円)×1% <4万4400円>	53万円	—
区分工	一般Ⅰ・Ⅱ	～約370万円	6万1500円<4万4400円>	53万円	月額上限2万2000円 (年間上限21万6000円)
区分才	—	住民税非課税【70歳未満】	3万6900円<2万4600円>	29万円	—
—	住民税非課税世帯Ⅱ	住民税非課税【70歳以上】	2万5700円<2万4600円>	29万円	月額上限1万1000円 (年間上限9万6000円)
—	住民税非課税世帯Ⅰ	一定所得以下(年金収入約83万円以下など)【70歳以上】	1万5700円	18万円	月額上限8000円

国民年金保険料の納付免除・猶予

☎ 保険年金課 ☎ 70-5618、厚木年金事務所 ☎ 046-223-7171

国民年金の第1号被保険者で、経済的な理由などで保険料を納めることが困難な場合は、申請して承認を受けると免除・猶予されます。承認期間は7月～9年6月の1年間で、申請は2年1カ月までさかのぼることができます。継続を希望して全額免除か納付猶予を承認された方は、次年度以降は原則として申請不要です。詳しくは日本年金機構HPを見てください。

☎ 本人確認書類、基礎年金番号が確認できるもの、6年12月31日以降の失業を理由とする方は関連する証明書、代理申請する場合は委任状 ☎ 〒252-1192 市役所保険年金課に郵送か直接(マイナポータルから電子申請も可)。結果は日本年金機構から通知書を送付



日本年金機構HP

☎ 第1号被保険者で次のいずれかに該当する方	①本人、配偶者、世帯主それぞれの前年所得が定められた基準以内
	②失業、倒産、廃業が確認できる
	③障がい者か寡婦などで前年所得が135万円以下
	④生活保護法による生活扶助以外の扶助を受給



7/1号 けんこうガイド

「あやせいきいき健康だより」は全戸配布しています。届いていないときは地域包括ケア推進課(保健福祉プラザ内)へ 問同課☎77-1116

あやせ24時間健康相談 医師や保健師などが、心や体の健康相談に24時間応じます。フリーダイヤル☎0120-119-261

認知症サポーターステップアップ講座

問①地域包括支援センター泉正園☎70-1888

問②地域包括支援センター杜の郷☎76-8866

認知症に対する正しい知識と理解を深め、認知症になっても安心して暮らし続けられる地域づくりを目指す「オレンジサポーター」になりませんか。時・場は表のとおり。認
認知症サポーター養成講座を受講済みか受講予定の方持
筆記用具申7月2日から各センターへ

	時	場
①	7/15(水) 10:00~11:30	地域交流館はなね(上土棚南)
②	7/16(木) 10:00~11:30	同センター杜の郷(寺尾南)

離乳食ゴックン教室・カミカミ教室

問子ども家庭センター☎77-1133

各時期の離乳食と育児の話、計測など。講師は管理栄養士、保健師。ベビーフードなどのお土産付き。時7月17日(金)
①ゴックン教室10時~10時45分②カミカミ教室10時45分~11時30分場保健福祉プラザ①4~8カ月
児の保護者②8~12カ月児の保護者定各15
人(申込順)持母子健康手帳、抱っこひも申7
月6日から右の二次元コードで電子申請



コグニバイク体験講習会

問地域包括ケア推進課☎77-1116

フィットネスバイクと脳年齢計を組み合わせた、脳と体を同時に使うことができるコグニバイクの体験。講習修了後は月~金曜日の平日8時30分~17時で自主利用可(講習会実施中は講習会優先)。時7月21日(火)10時~12時(各15分)場保健福祉プラザ市内在住で40歳以上の方定6人(申込順)申7月2日から右の二次元コードで電子申請か同課へ



オンライン健康診査結果説明会 & 個別相談会

問保険年金課☎70-5617

動画視聴により健康診査の結果の見方を学習後、管理栄養士か保健師による個別オンライン相談対応。健康診査結果を理解し、健康への意識を高める。時7月21日(火)10時~13時場オンライン(Zoom)市内国民健康保険加入者と県後期高齢者医療制度加入者定10人(申込順)持健康診査の結果申右の二次元コードで電子申請

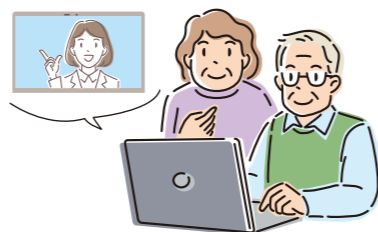

問子ども家庭センター☎77-1133

健康相談

相談の名称など(無料)	時(祝日・振り替え休日は除く)・相談内容など	場
予約制	大人のなんでも健康相談 7/14(火)・22(水)9:30~11:45(45分間の予約制)。 保健師、管理栄養士による健康、食事、聞こえなど、さまざまな内容の相談	保健福祉プラザ
	こころの健康相談 毎週金曜日9:00~16:00。 保健師による心の健康相談(来所か訪問)	
妊娠・出産・子育て総合相談 毎週月~金曜日8:30~12:15・13:00~17:00。 妊娠・出産・子育ての悩み、児童虐待について(電話可)		
いきいき健康・食事相談 毎週月~金曜日8:30~12:15・13:00~17:00。 保健師、管理栄養士による健康や食事の相談(電話か直接)		

口腔がん検診

問(一社)大和綾瀬歯科医師会☎046-263-0681

同会会員・口腔外科学会専門医による口腔がん検診とお口の相談。時9月3日(木)10時~16時30分場綾瀬休日歯科診療所定45人(抽選)申下の二次元コードで電子申請か、はがきに住所、氏名(ふりがな)、性別、生年月日、電話番号、「口腔がん検診希望」を明記し、8月10日(必着)に〒242-0018大和市深見西2-1-25大和綾瀬歯科医師会事務局へ郵送。当選者には、はがきで通知



在宅療養相談室

在宅医療や介護に関するお困りごとはありませんか?

問在宅療養相談室☎77-1115

同相談室は、医療や介護が必要になっても住み慣れた地域での在宅生活を希望する高齢者やその家族のための相談窓口です。「介護が必要になりそう」「退院と言われたけれどどうしたらよいか分からない」「どこに何を相談したらよいか分からない」「介護に疲れてしまった」など『在宅療養』に関するお困りごとを相談してください。自分らしい暮らしを続けられるよう、看護師の資格を持つ相談員がお手伝いします。



健康ひとくちメモ 食中毒に注意しましょう

問子ども家庭センター☎77-1133

気温や湿度が上がり細菌性の食中毒の起こりやすい季節になりました。食中毒は匂いや見た目に変化が出る前に健康被害が起こることがほとんどなので、日頃からの注意が必要です。



持ち帰り弁当などはすぐに食べ、食材購入の際は帰宅後すぐに冷蔵庫保管にするなど、温度や時間の管理に気を付けましょう。

また、レジャーの季節となり、キャンプやバーベキューなどの野外炊飯をする機会が増えてきます。その際次のことに注意して楽しみましょう。

- ・食材は保冷バッグを活用し、常温で放置する時間を短くすること
 - ・生肉と加熱後の肉は調理器具を別にする
 - ・食材は中心までしっかり加熱すること
- これらとともに、料理前・食べる前の手洗いや手指消毒で、夏場の食中毒を予防しましょう。

広告

あやぶんジュニアワークショッププログラム 光る絵

日時: 8/8(土) 10:30~12:30
場所: 綾瀬市オーエンス文化会館 小ホール
参加費: ひとり500円(当日支払・同伴保護者不要)
対象: 小学生(1~3年生は要保護者同伴)
定員: 20名(先着順)
講師: 塩川 岳(美術家)
服装: 汚れても良い服装
申込: 7/4(土)10:00~
(お電話またはHPをご確認ください。)

【作品展示期間】8/9(日)~12(水) 9:00~17:00 / 入場無料 *8/11(火)は休館

お申込・お問合せ 綾瀬市オーエンス文化会館 〒252-1107 神奈川県綾瀬市深谷中1-3-1 TEL0467-77-1131 受付時間9:00~17:00(休館日: 毎週火曜日・第3水曜日)

余熱利用で一年中あたためたい 高座施設組合
屋内温水プール
Indoor warm water swimming pool

利用料金: 大人400円 小人100円 幼児無料
利用時間: 9:30~20:30
休館日: 月曜・月曜が祝日の時は翌日

綾瀬市在住65歳以上の方は、**半額(200円)**で利用可
※身分証明書(コピー不可)必要

綾瀬市 保健福祉プラザ 高座プール
無料シャトルバス運行中!!

成人・子供向け 水泳教室実施中!!
詳しくはホームページにて!
神奈川県海老名市本郷20-1 TEL046-238-8780

情報プラザ

AYASE INFORMATION PLAZA

寄付ありがとうございました

株式会社富士繁

企業版ふるさと納税として「あやせ工場プロジェクトにおける中小企業強化推進補助金」のため。寄付額非公表
☎商工振興課 ☎70・5661

株式会社 Hew One's Way

企業版ふるさと納税として「あやせ工場プロジェクトにおける中小企業強化推進補助金」のため。寄付額非公表
☎商工振興課 ☎70・5661

催し・講座

「ねんきんネット」操作説明会

☎厚木年金事務所国民年金課 ☎046・223・7171

スマートフォン(スマホ)で年金記録の確認、年金額の試算、確定申告に必要な書類の電子送付などをマイナポータル連携で簡単に操作する説明会。**時**毎月第3金曜日(1月は22日)10時~12時**場**市役所1階市民ホール**持**スマホ、マイナンバーカード

おはなし会と読み聞かせ講座

☎①綾南サロン室 ☎53・7780

②子育て支援センター ☎77・1121

楽しい絵本の選び方や読み方のコツの学習と実演。前半はおはなし会、後半は講座。講師は絵本作家・絵本コーディネーターで語り手の「こがようこ」さん。**時**・場表のとおり**対**未就学児と保護者(②はプレママ、プレパパの参加可)**注**図書館

時	場
①7/16(木) 10:50~11:20	綾南サロン室
②7/16(木) 14:50~15:20	子育て支援センター

※駐車場が少ないので、公共交通機関の利用をお願いします

Hello! えいごひろば

☎図書館 ☎77・8191

友達と一緒に遊びながら、絵本や歌を英語で楽しむ。会場となるため、学習室は当日12時まで使用不可。**時**7月20日(月・祝)10時30分~11時30分**場**同館**対**0歳~未就学児と保護者、プレママ**定**12組(申込順)**申**7月16日9時から同館へ☎か直接

英語のおはなし会と読み聞かせ講座

☎大上サロン室 ☎77・3739

楽しい英語絵本の選び方や読み方のコツの学習と実演。前半はおはなし会、後半は講座。講師は英語絵本インストラクターの犬矢悠卯さん。**時**7月9日(木)10時50分~11時20分**場**大上サロン室**対**未就学児と保護者**注**図書館
※駐車場が少ないので、公共交通機関の利用をお願いします

地産地消フェア

☎農業振興課 ☎70・5622

トウモロコシなどの新鮮な夏野菜の地場農産物、綾瀬産の豚肉を使用した串カツなどの惣菜を販売。販売内容は天候などにより変更となる可能性あり。**時**7月17日(金)10時~13時(売り切れ次第終了)**場**市役所1階市民ホール**持**マイバック

ノルディックウォーク教室

☎IIMURO GLASS 市民スポーツセンター ☎76・9292

2本の専用ポールを交互に地面に突いて歩く、運動効率の高い歩行運動。**時**7月19日(日)10時~11時(初級コース)、11時~12時(中級コース)**場**城山公園**対**16歳以上の方**定**各コース12人**持**飲み物、タオル、動きやすい服装、持っている方はポール**申**同センターへ☎

事業承継セミナー

☎商工振興課 ☎70・5661

事業承継を成功させるためのヒントや、具体的な支援制度について解説。講師は、県事業承継・引継ぎ支援センター専門家の竹林晋さん。**時**7月28日(火)

広報あやせ共通ルール

時=日時 **場**=場所 **対**=対象 **定**=定員
持=持ち物 **費**=費用(明記なしは無料)
主=主催 **他**=その他 **申**=申し込み方法

17時~18時**場**市役所会議室**対**市内の中小企業の経営者、後継者(職種不問)
申7月24日までに同課へ☎か☒wm.705661@city.ayase.kanagawa.jp

8月の親子で楽しむランチ会

☎子育て支援センター ☎77・1121

「楽しい」「うれしい」経験を通して食べることを親子で楽しむ講座(軽食あり)。メニューは「タコライス」「きらきらゼリー」①、②とも内容は同じ。②は簡単な調理あり。**時**①8月1日(土)11時~12時30分②8月4日(火)11時~12時**場**保健福祉プラザ**対**市内在住で①3歳以上の未就学児と保護者(子どもが1歳7カ月~2歳11カ月の保護者のみの参加も可)②2歳~3歳11カ月の子どもと保護者(子どもが1歳7カ月~1歳11カ月の保護者のみの参加も可)**定**各10組(申込順)**持**飲み物、子どもの食具、手拭き**他**②は保育あり**対**2カ月~1歳11カ月の子ども**定**4人)同一メニューの参加は年度内1回のみ。**申**7月6日~各講座前日17時に右の二次元コードで電子申請



里親講座「もっと知ってほしい里親制度~子どもたちのしあわせのために」

☎綾瀬児童相談所 ☎78・2110

現在活動中の里親による体験発表、児童相談所職員による里親制度の説明。**時**8月3日(月)10時~12時**場**保健福祉プラザ**定**50人(申込順)**申**7月1日から同相談所へ☎

親子で楽しむ子育て講座

~ファミリーコンサート~

☎子育て支援センター ☎77・1121

親子で歌やふれあい遊びなどを楽しむ講座。講師はShow Mee!!さん**時**8月7日(金)10時~11時(9時50分開場)**場**オーエンス文化会館**対**市内在住で3カ月~未就学児の子どもと保護者**定**100組(申込順)**申**7月6日~31日に右の二次元コードで電子申請



(明記なしは申し込み不要) **問**=問い合わせ先 **☎**=電話
☒=ファクス **HP**=ホームページ **☒**=Eメールアドレス
☎=あやせわんぱくプラザ対象事業

親子で食育体験教室~鎌倉女子大生おすすめ!おいしく学ぼうワクワク親子料理教室~

☎子ども家庭センター ☎77・1133

鎌倉女子大学管理栄養学科の先生や学生と親子で食育を学び、調理と試食を楽しむ。お父さんの参加も大歓迎。**時**8月9日(日)10時~13時**場**保健福祉プラザ**対**小学生の子どもと保護者1人(1人につき子ども2人まで。対象年齢児以外の同席不可。保育なし)**定**20人(申込順)**持**エプロン、三角巾、布巾、手拭き**申**7月6日~31日に右の二次元コードで電子申請☎



潜在保育士再就職支援研修

☎保育課 ☎70・5615

市内保育施設などへの再就職を希望する方に、最新の保育の知識や技術を提供。過去に習得した技術力を回復させ、職場への円滑な就職を支援。**時**表のとおり**場**市役所会議室**対**保育士資格を有しているか保育士試験に合格した方**定**20人(抽選)**申**右の二次元コードで電子申請



時	内容
8/27(木) 9:50~17:30	・子どもの健康管理と感染症対策 ・遊びの技術(手遊びなど) ・保育実践①(保育計画) 日案・週案・月案作成など ・保育実践②(保育の1日) おむつ替え・授乳など ・保護者対応とコミュニケーション 他
8/28(金) 9:50~16:50	・配慮が必要な子どもへの対応(ケーススタディ) ・食物アレルギーと食育(エビペン演習) ・乳幼児の応急手当て(乳幼児心肺蘇生実技含む) 他

※見学実習(市内保育所などで2日間)あり

普通救命講習会 I

☎消防署 ☎76・0119

心肺蘇生法・AEDの使用など応急手当ての基本を習得。**時**8月14日(金)9時~12時**場**消防本部**対**市内在住・在勤・在学で中学生以上の方**定**20人(申込順)**申**7月2日~8月7日に右の二次元コードで電子申請か同署へ☎



募集

保育園会計年度任用職員(保育士・施設作業員)

☎綾南保育園 ☎76・0030

☎大上保育園 ☎77・0323

時・場表のとおり**内容**保育士業務(保育補助・清掃など)、施設作業員(駐車場見守り・園内外清掃など)**資格**保育士は保育士資格か子育て支援員研修修了(年齢要件なし)、施設作業員は年齢要件なし**定**若干名**賃金**時給1531円(保育士資格あり)、1362円(子育て支援員)、1267円(施設作業員)**申**市販の履歴書(写真要)に記入し、保育士は保育士証か子育て支援員研修修了証書の写しを添えて、7月17日までに①は綾南保育園、②③は大上保育園へ直接

場	時
①綾南保育園	・週2~4日 8:30~17:00 ※保育士資格ありの方のみ ・週5日 7:30~10:30
②大上保育園	・週2~4日 8:30~17:00 ※保育士資格ありの方のみ ・週2~5日 13:30~17:30 ・週2~5日 11:00~15:00
③大上保育園	・週2日 7:30~16:00 ※施設作業員で火曜日か木曜日と土曜日に勤務できる方

県弁護士会人権賞

☎県弁護士会 ☎045・211・7705

神奈川県弁護士会人権賞候補者を推薦

ください。受賞者には表彰状、楯、副賞を贈呈**時**11月に贈呈式を予定**対**神奈川県内で人権侵害に対する救済活動、人権思想の普及・確立のための活動、その他人権擁護のための活動をされた個人・団体**注**同会**申**候補者推薦書・関係資料を6月1日~7月17日に〒231-0021横浜市中区日本大通9神奈川県弁護士会業務課「人権賞」係へ郵送か持参

交通安全ポスター

☎市交通安全対策協議会事務局

(市民活動推進課内) ☎70・5640

交通安全に関する言葉を必ず入れてください。**規格**①幼児の部B4判程度②児童の部B3判程度**対**①市内在住か市内の幼稚園・保育園に通う年長児②市内在住か在学の小学生**申**作品の裏面に住所・氏名(ふりがな)・電話番号・学校(園)名・学年または年齢を明記し、9月11日までに市内の学校(園)に通う幼児・児童は各校(園)へ、それ以外は同事務局へ直接

防犯ポスター

☎市防犯協会事務局(危機管理課内)

☎70・5641

次のテーマから選択してください。①特殊詐欺②闇バイト③自宅の防犯(空き巣、強盗)④万引き⑤自転車盗難⑥おおだこポリス**規格**B3判程度**対**市内在住・在学の中学生**申**作品の裏面に住所・氏名(ふりがな)・電話番号・学校名・学年を明記し、9月11日までに市内の中学校に通う生徒は各校へ、それ以外は同事務局へ直接

女性就労等支援事業補助金

☎市民活動推進課 ☎70・5657

子育て中の女性の再就職やキャリアアップを支援するために、保育士資格取得やフォークリフト運転技能講習受講などに要する費用の一部を助成。詳細は市HPを見てください。**補助額**2分の1以内で上限4万円**申**資格取得日の翌日から3カ月以内に右の二次元コードで電子申請か同課へ直接



LED照明へ取り替えましょう

令和9年で蛍光灯(ランプ)の製造が中止になります。LED照明は、蛍光灯や白熱電球よりも消費電力を抑えられ、電気代の節約やCO2の削減にもつながります。☎環境保全課 ☎70・5619

自衛官 [航空学生(海・空)]

自衛隊厚木募集案内所
☎046-400-2486

時9月19日・26日(土) 場武山駐屯地(横須賀市)か日本体育大学健志台キャンパス(横浜市) 18~23歳の方〔高卒者(見込み含む)か高専3年次修了者(見込み含む)〕 受付期間7月1日~8月28日 詳細要問い合わせ

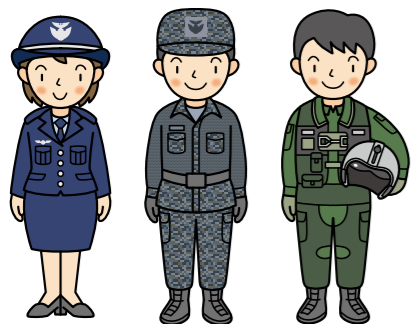

お知らせ

7月は「青少年の被害・非行防止全国強調月間」

児童青少年支援課 ☎70-5655
青少年相談室 ☎77-7830

青少年を暴力や薬物乱用から守ろう
夏休みは暴力や薬物乱用など、さまざまな被害に遭いやすい時期で、特にSNSに関わる犯罪被害が増加します。市民で一丸となって、青少年の被害と非行防止に取り組みましょう。 同課 青少年相談窓口「悩まないで気軽に相談して！」

相談員が青少年や家族の悩みに寄り添います。相談は秘密厳守、匿名可、来室は要予約。時月~金曜日10時15分~17時(受付は9時から) 市内在住・在勤・在学中で中学卒業~39歳の方と家族 同相談室へ ☎ ☎wm.777830@city.ayase.kanagawa.jp
特設子ども・若者安心相談
7月の強調月間に合わせて、学校のな

い休日に青少年相談窓口による特設相談を実施。電話相談も可。時7月4日(土)10時15分~17時 同相談室(市総合教育支援センター内) 市内在住・在勤・在学中で中学卒業~39歳の方と家族 同相談室

夏の交通事故防止運動

同市民活動推進課 ☎70-5640

7月11日(土)~20日(月・祝)の10日間「親を見て 子どもも止まる 赤信号」をスローガンに「夏の交通事故防止運動」が実施されます。夏の行楽期を迎えるこの時期は、人流や交通量が増えることに加え、解放感による悪質危険な運転なども増加します。一人一人が交通ルールを守り、交通マナーの向上に取り組みましょう。7月14日15時から市役所周辺で街頭キャンペーンも実施します。



社会を明るくする運動強調月間・再犯防止啓発月間

同市社会を明るくする運動実施委員会事務局(福祉総務課内) ☎70-5613
「更生保護の日」の7月1日を含む7月

は、犯罪や非行の防止と、罪を犯した人たちの更生について理解を深め、力を合わせて犯罪や非行のない明るい社会を築こうとする全国的な運動強調月間です。この機会に自分に何ができるか考えてみましょう。

更生保護パネル展

同月間に合わせて、更生保護に関するパネル展を開催。時7月14日(火)~16日(木) 場市役所1階市民ホール 大和・綾瀬保護司会(綾瀬地区会)

涼み処を活用しましょう

同環境保全課 ☎70-5619

近年、夏場には猛暑日となる日が多く、熱中症による健康被害のリスクが高まっています。熱中症対策として、危険な暑さから身を守り、誰でも自由に休憩を取ってもらえるよう、冷房設備を有する施設を涼み処(クーリングシェルター)として開放しました。熱中症警戒アラート発表の有無に関わらず、対象期間内において各施設の稼働時間に応じて開放します。時10月30日(金)まで 場開放施設は市HPを見てください



固定資産評価審査委員会委員に山田正志氏が再任

同職員課 ☎70-5607

山田正志氏(小園)が5月22日に固定資産評価審査委員会委員として再任しました。任期は11年5月21日までの3年間です。

申告で固定資産税(家屋)が減額に

同課税課 ☎70-5626

今年中に住宅耐震・バリアフリー・省エネ改修工事や認定長期優良住宅の新築をした方や予定している方は、完了後に必要書類を添付して申告すると、来年度の固定資産税が減額できる場合があります。

減額率①住宅耐震改修工事1年間2分の1②バリアフリー改修工事1年間3分の1③省エネ改修工事1年間3分の1④認定長期優良住宅の新築5年間か7年間2分の1 申告期限①~③完了後3か月以内④9年2月1日まで 減額措置の併用②と③併用可 詳細減額対象条件や提出書類は市HPを見てください

建物取り壊しは連絡を

今年1月2日~12月31日に建物の取り壊しをした方や予定している方は、同課へ連絡してください。



同市民活動推進課 ☎70-5640

雨天などにより中止となる場合や日時・開催方法などを変更する場合があります。詳細は、各自治会へご確認ください。

自治会・区名	時	予備日	場
落合	8/1 (土) 18:30~20:30	なし	落合小学校
中村	8/1 (土) 18:15~20:45	なし	中村地区センター駐車場
中村4区	7/25 (土) 16:00~19:00	なし	鶴島中央公園
上深谷	8/8 (土) 19:00~21:30	なし	上深谷地域公園
蓼川	8/1 (土) 18:00~21:00	8/2 (日)	蓼川神社
大上	8/29 (土) 18:00~20:00	なし	大上ゆめ公園
寺尾南1区	7/18 (土) 17:00~21:00	7/19 (日)	釜田第7公園
寺尾綾北4区	7/25 (土) 19:00~21:00	なし	綾北福祉会館
寺尾北	7/18 (土) 18:00~20:30	なし	寺尾児童館広場
寺尾天台1区	7/25 (土) 18:00~21:00	なし	寺尾台公園
寺尾天台4区	7/25 (土) 18:00~21:00	7/26 (日)	綾瀬幼稚園
小園	7/25 (土) 18:00~20:30	なし	小園子之社境内
早川	7/25 (土) 16:00~21:00	なし	五社神社境内
吉岡	-	-	-
綾西	7/4 (土) 18:30~20:00	なし	綾西運動公園
上土棚	7/25 (土) 18:30~20:30	7/26 (日)	綾南小学校



⑤手当の支給時期が変わります。毎年、9月に全額支給します。必要とする方が過不足なく市の支援を享受できるよ

う、制度の見直しを行ったものです。ご理解とご協力をお願いします

市民からのお知らせ

会員募集

水彩いろどりに会(水彩画)

同笠間 ☎090-9317-0768

時毎月第4水曜日9時~12時 場中央公民館 18歳以上の方 費月額1200円

モキハナいずみ(フラダンス)

同小園 ☎090-6132-4302

(18時以降)
時毎月第1・3日曜日13時30分~15時 場寺尾いずみ会館 40歳以上の方 費1回500円

9/1号原稿は7/29締め切りです

催し

PFASって何・健康への影響は? ...神奈川県では何が問題?

同笠間 ☎090-8100-4572

時7月26日(日)14時~16時 場保健福祉プラザ 定50人(申込順) 費300円(資料代) 注北央医療生協綾瀬支部・生活クラブあやせ commons 申7月4日~15日に笠間 ☎

市障害者愛護手当の制度が変わります

同障がい福祉課 ☎70-5623

4月1日付で『綾瀬市障害者愛護手当支給条例』が改正されました。

改正後の制度内容

- ①制度の対象となる手帳の等級が変更となります
・身体障害者手帳:1級、2級の方
・療育手帳:A1、A2の方
・精神保健福祉手帳:1級の方
- ②市内に住所がある方でも、施設に入所中の方は対象外となります
- ③世帯の課税状況によっても対象外となる場合があります。具体的には次の方は対象外となります
・18歳以上で、本人および配偶者、またはその双方に市民税が課税されている方
・18歳未満で、同じ世帯の家族に市民税が課税されている方
- ④手当の金額が変わります。どの等級の手帳をお持ちの方でも、一律1万6000円となります
※該当の手帳を複数お持ちの方でも重複支給はされません

毎月13日は市民防火・防災の日 通電火災を防ぐ「感震ブレーカー」、断水に備える「簡易トイレ」、命をつなぐ「飲み水と食料」、備えていますか? 同予防課 ☎76-2166、危機管理課 ☎70-5641

広告

サマージャンボプレミアム12億円
(1等8億円・前後賞各2億円合わせて)

サマージャンボ7億円
(1等5億円・前後賞各1億円合わせて)

サマージャンボミニ5,000万円
(1等3千万円・前後賞各1千万円合わせて)

この宝くじの収益金は市町村の明るく住みよいまちづくりに使われます。
発売期間 6/30(金)~7/31(日) 抽せん日 8/12(日)

6月30日(火)3種類同時発売!

プレミアム:1枚 500円
ジャンボ・ミニ:1枚 300円

公益財団法人神奈川県市町村振興協会



カレンダーに反映されていないイベントもあります。より詳しい情報は右の二次元コードから市HPを見てください。



イベントカレンダー

1	水	<ul style="list-style-type: none"> 市総合教育支援センター「あやびいす」全棟供用開始 iGomi_{TM}BOX実証実験開始
2	木	
3	金	
4	土	親子で楽しむランチ会(別日程あり)
5	日	<ul style="list-style-type: none"> 朝一番徳の市 ニュースポーツ体験会
6	月	
7	火	
8	水	第48回相模ささら踊り大会
9	木	
10	金	
11	土	
12	日	
13	月	年齢別サロン(幼児・よちよち・赤ちゃん)(別日程あり)
14	火	<ul style="list-style-type: none"> 人生100年シニア健康教室～いつまでも元気であるために、今から始めよう～(別日程あり) 大人のなんでも健康相談(別日程あり)
15	水	
16	木	子育てサロン「ひよこサロン」～夏のお楽しみ会～
17	金	<ul style="list-style-type: none"> 育児講座～子どもが幸せに生きる力を育てる～ 地産地消費フェア 離乳食教室
18	土	
19	日	ノルディックウォーク教室
20	月	小学生初心者水泳教室(～8/7)
21	火	移動サロン
22	水	お日さまは力もち ミニソーラークッカー
23	木	市民ホールコンサート
24	金	
25	土	
26	日	職業体験「ミニあやせ」
27	月	
28	火	事業承継セミナー
29	水	
30	木	
31	金	

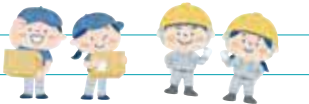

署名記事は、まちかど特派員から。市HPの「あやせネットニュース」とフェイスブックで配信中。皆さんからの写真・情報もお待ちしています。☎秘書広報課 ☎70・5606



報恩寺で行われたお祭り

5月9日に報恩寺で、綾瀬春日ロータリークラブによる子ども食堂の取り組みで寺っこやまつりが開催されました。座禅体験やボーイスカウト綾瀬第一団によるゲームやスタンプラリーなどもあり、スタンプを集めると景品がもらえたり、つくたてのお餅や豚汁、綿菓子などが振る舞われました。私もつくたてのお餅を美味しくいただきました。天気も良く、多くの親子が参加し、にぎやかな1日でした。【関杉 美知子】



かながわ綾瀬のへそ祭り

5月23日にあやせノーブルスタジアムで、記念すべき第1回目のかながわ綾瀬のへそ祭りが行われました。当日は綾瀬にちなんだキッチンカーも出店。綾瀬産のブロッコリーと豚肉を使ったグルメは、うずらの卵でヘソが表現されていました。みこしや綾瀬音頭、きゅうりの無料配布や薔薇の御朱印カードの配布もされました。【小林 紗也加】



配布に関する問い合わせ

広報誌の汚損・破損や配布漏れなど、配布に関するお問い合わせは、株式会社メディア・ソリューション・センターのポスティングコールセンター(☎0120・221・523 月～土曜日9時～18時)へ問い合わせてください。

アプリとウェブサイトでも配信

行政情報アプリ「マチイロ」と、広報あやせ専用アプリ・ウェブサイト「広報プラスー広報あやせ」でも配信しています。



アプリ

