

令和 2 年 度  
綾 瀬 市 一 般 会 計  
補 正 予 算 書  
(第 6 号)

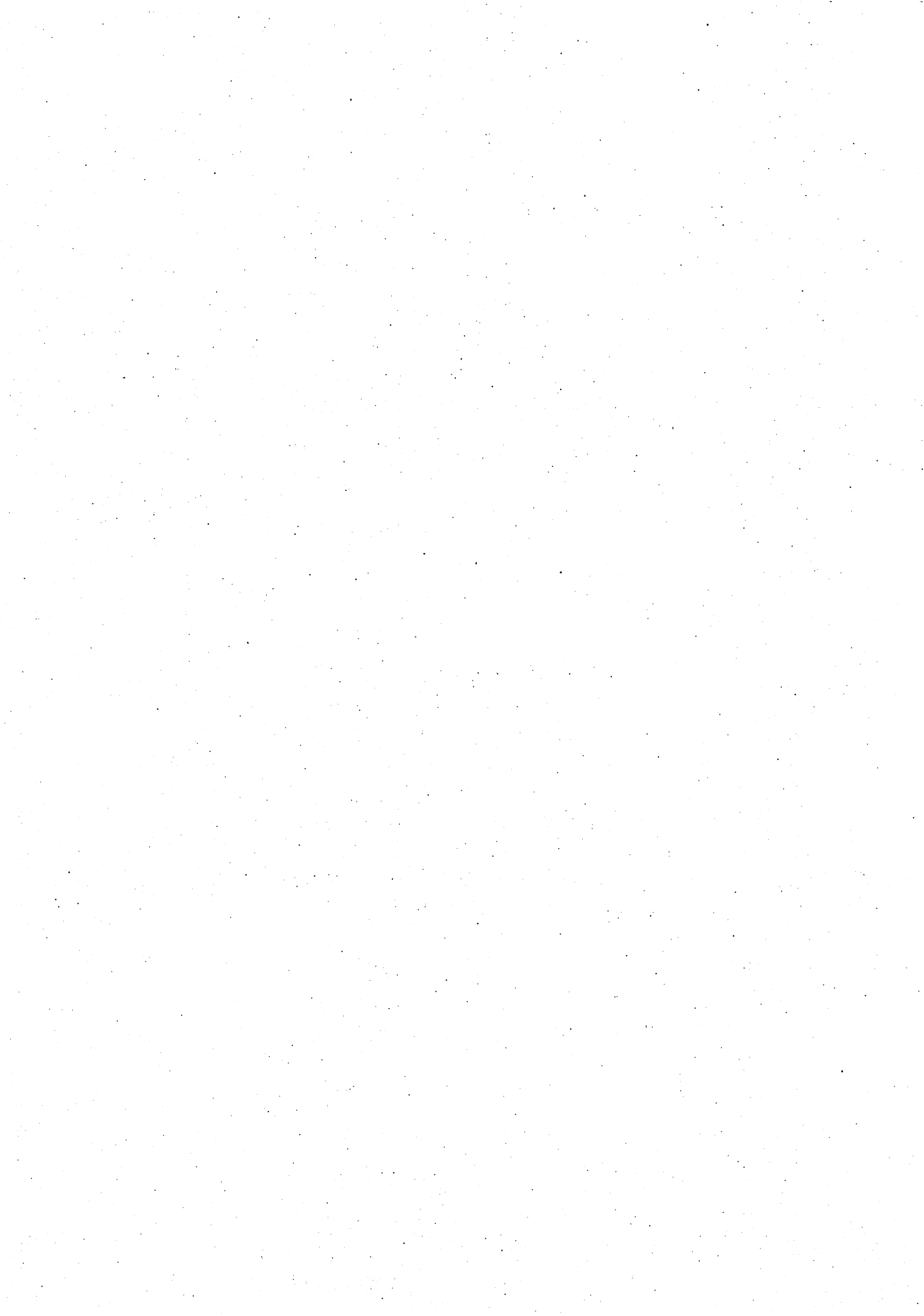

専決処分の承認について

地方自治法第179条第1項の規定により令和2年度綾瀬市一般会計補正予算（第6号）について、別紙のとおり専決処分したので、同条第3項の規定により報告し、承認を求めます。

令和2年9月1日提出

綾瀬市長 古 塩 政 由

（提案理由）

令和2年度綾瀬市一般会計補正予算（第6号）について、緊急を要し専決処分したので、報告し、承認を求めるものであります。

THE UNIVERSITY OF CHICAGO

PHILOSOPHY DEPARTMENT

PHILOSOPHY 101

LECTURE NOTES

PROFESSOR [Name]

DATE

TOPIC

SECTION

LECTURE

DATE

TOPIC

SECTION

LECTURE

DATE

TOPIC

SECTION

LECTURE

DATE

専 決 処 分 書

令和2年度綾瀬市一般会計補正予算（第6号）について、次のとおり専決処分する。

令和2年度綾瀬市一般会計補正予算（第6号）

令和2年度綾瀬市の一般会計の補正予算（第6号）は、次に定めるところによる。

（歳入歳出予算の補正）

第1条 歳入歳出予算の総額に歳入歳出それぞれ46,000千円を追加し、歳入歳出予算の総額を歳入歳出それぞれ38,507,137千円とする。

2 歳入歳出予算の補正の款項の区分及び当該区分ごとの金額並びに補正後の歳入歳出予算の金額は、「第1表 歳入歳出予算補正」による。

（債務負担行為の補正）

第2条 債務負担行為の追加は、「第2表 債務負担行為補正」による。

令和2年7月22日

綾瀬市長 古 塩 政 由

理 由

令和2年度綾瀬市一般会計補正予算（第6号）について、緊急を要するので、地方自治法第179条第1項の規定により専決処分する。

第 1 表 歳入歳出予算補正

1 歳入

(単位：千円)

款	項	補正前の額	補正額	計
16 国庫支出金		14,499,251	23,000	14,522,251
	2 国庫補助金	9,789,879	23,000	9,812,879
20 繰入金		726,059	23,000	749,059
	1 基金繰入金	726,059	23,000	749,059
歳入合計		38,461,137	46,000	38,507,137

2 歳出

(単位：千円)

款	項	補正前の額	補正額	計
10 教育費		2,725,757	46,000	2,771,757
	1 教育総務費	1,202,909	46,000	1,248,909
歳出合計		38,461,137	46,000	38,507,137

第 2 表 債務負担行為補正

1 追加

(単位：千円)

事項	期間	限度額
オンライン教材使用料	令和3年度から 令和7年度まで	28,700

令和 2 年度

綾瀬市一般会計補正予算

に関する説明書

(第 6 号)

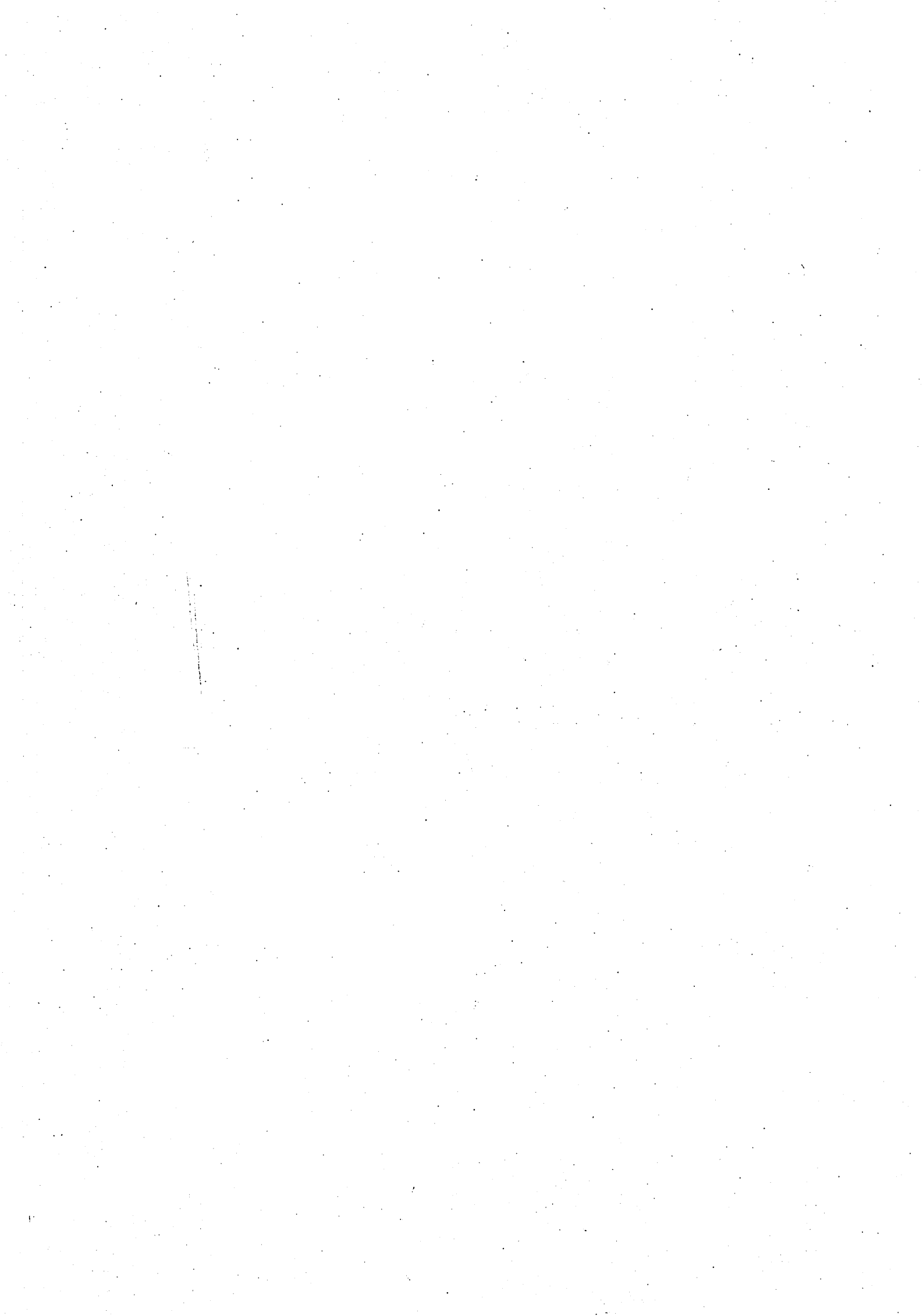



# 歳入歳出補正予算事項別明細書

## 1 総括 (歳入)

(単位：千円)

款	補正前の額	補正額	計
16 国庫支出金	14,499,251	23,000	14,522,251
20 繰入金	726,059	23,000	749,059
歳入合計	38,461,137	46,000	38,507,137

(歳 出)

款	補正前の額	補 正 額	計
10 教育費	2,725,757	46,000	2,771,757
歳 出 合 計	38,461,137	46,000	38,507,137

(一般会計)



2 歳 入

(款) 16 国庫支出金  
(項) 2 国庫補助金

款 項 目			補正前の額	補 正 額	計
16		国庫支出金	14,499,251	23,000	14,522,251
	2	国庫補助金	9,789,879	23,000	9,812,879
		6	教育費国庫補助金	164,219	23,000
20		繰入金	726,059	23,000	749,059
	1	基金繰入金	726,059	23,000	749,059
		9	財政調整基金繰入金	325,213	23,000

(一般会計)

(単位：千円)

節		説明
区分	金額	
1 教育総務費 補助金	23,000	1 学校保健特別対策事業費補助金 (補助率 1/2)
1 財政調整基金 繰入金	23,000	1 財政調整基金繰入金

3 歳 出

(款) 10 教育費  
(項) 1 教育総務費

款 項 目			補正前の額	補 正 額	計	補正額の財源内訳	
						特定財源	一般財源
10		教育費	2,725,757	46,000	2,771,757	23,000	23,000
	1	教育総務費	1,202,909	46,000	1,248,909	23,000	23,000
		3 教育指導費	137,239	46,000	183,239	国庫支出金 23,000	23,000

(一般会計)

(単位：千円)

節		説	明
区 分	金 額		
10 需用費	9,897	豊かな心をはぐくむ教育の環境づくり	46,000
		心豊かな教育の推進	(3,791)
13 使用料及び 賃借料	3,791	1 学力向上推進充実事業費	(3,791)
		多様な教育を支える学校教育環境の整備	(42,209)
17 備品購入費	32,312	1 児童・生徒保健衛生経費	(42,209)

債務負担行為で令和3年度以降にわたるも  
出額及び令和2年度以降の支出予定額等に

事 項	限 度 額	令 和 元 年 度 末	ま で の 支 出 額
		期 間	金 額
オンライン教材使用料 (令和2年度分)	28,700		



のについての令和元年度末までの支  
関する調書

(単位：千円)

令和2年度以降の 支出予定額	左の財源内訳				
	特定財源			一般財源	
期間	金額	国県支出金	地方債	その他	
令和3年度 ～ 令和7年度	28,700				28,700