

# 綾瀨市統計要覧

令和7年版  
(2025年版)

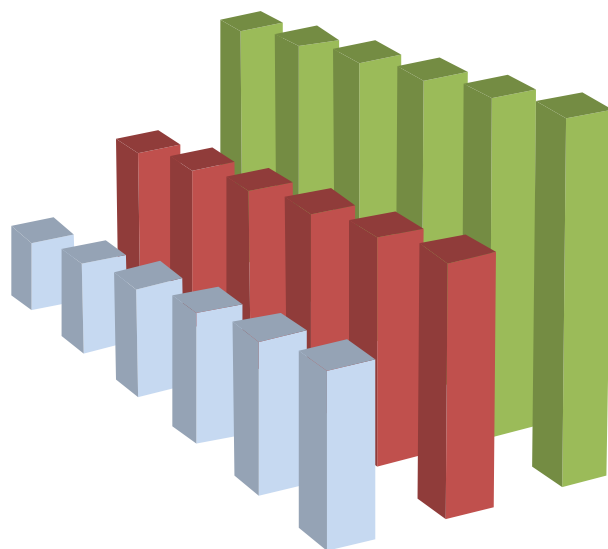

綾瀨市

## 総目次

1 土地・気象	1	1
2 人口	3	2
3 国勢調査	11	3
4 農業	17	4
5 事業所	21	5
6 工業	25	6
7 商業・金融	31	7
8 教育・文化	35	8
9 社会・福祉	43	9
10 保健・衛生	49	10
11 財政	53	11
12 上下水道	59	12
13 交通・通信	61	13
14 土木・建築	65	14
15 治安・災害	71	15
16 行政・選挙	77	16
17 付録	85	17

# 細目次

<b>1 土地・気象 1</b>		<b>5 事業所 21</b>	
1- 1 位置及び地勢	1	5- 1 産業大分類別、事業所数及び従業者数	22
1- 2 市域の変遷	1	5- 2 産業大分類別、開設時期別事業所数(民営)	22
1- 3 都市計画区域及び用途地域面積	1	5- 3 産業大分類、従業者規模別事業所数及び従業者数(民営)	23
1- 4 地目別土地利用状況	2	5- 4 産業大分類別、地区別事業所数及び従業者数(民営)	24
1- 5 気象概況	2		
<b>2 人口 3</b>		<b>6 工業 25</b>	
2- 1 人口の推移	4	6- 1 産業中分類別、従業者数等(従業者4人以上の事業所)	26
2- 2 町丁・字別人口と世帯	6	6- 2 従業者規模別事業所数等(従業者4人以上の事業所)	26
2- 3 人口の自然動態	7	6- 3 産業中分類、産業別総括表(従業者4人以上の事業所)	28
2- 4 人口の社会動態	7	6- 4 事業所敷地面積及び建築面積等(従業者30人以上の事業所)	30
2- 5 年齢(各歳)、男女別人口	8	6- 5 水源別、用途別、1日当たり用水使用量(従業者30人以上の事業所)	30
2- 6 住民基本台帳人口	10		
2- 7 国籍別外国人数	10		
2- 8 合計特殊出生率	10		
2- 9 平均年齢	10		
2-10 平均寿命	10		
<b>3 国勢調査 11</b>		<b>7 商業・金融 31</b>	
3- 1 国勢調査人口の推移	11	7- 1 事業所数、就業者数(従業者数)、年間商品販売額、売場面積	32
3- 2 年齢構造	11	7- 2 卸売業・産業分類別 事業所数、従業者数、年間商品販売額	32
3- 3 昼夜間人口の推移	11	7- 3 小売業・産業分類別 事業所数、従業者数、年間商品販売額、売場面積	33
3- 4 人口集中地区の人口、面積及び人口密度	12	7- 4 金融機関数	33
3- 5 国勢調査町丁・字別人口と世帯	12		
3- 6 世帯人員別一般世帯数及び一般世帯人員	13		
3- 7 住居の種類、世帯数及び世帯人員	13		
3- 8 住宅の建方別世帯数及び世帯人員	13		
3- 9 施設等の世帯の種類別世帯数及び世帯人員	13		
3-10 世帯の家族類型、世帯人員別一般世帯数、一般世帯人員	14		
3-11 常住地又は従業地による産業(大分類)別15歳以上就業者数	14		
3-12 就業者・通学者の動向	15		
3-13 労働力状態、男女別15歳以上人口	15		
3-14 産業、従業上の地位別15歳以上就業者数	16		
3-15 常住地又は従業地・通学地による年齢別人口及び15歳以上就業者数	16		
<b>4 農業 17</b>		<b>8 教育・文化 35</b>	
4- 1 主副業別経営体数	17	8- 1 幼稚園の年齢別園児数	36
4- 2 就業状態別世帯員数	17	8- 2 小学校の学年別児童数	36
4- 3 自営農業に従事した世帯員数	18	8- 3 中学校の学年別生徒数	36
4- 4 経営耕地面積規模別農家数	18	8- 4 高等学校の学年別生徒数	36
4- 5 経営耕地の状況(所有、借入)	19	8- 5 中学校生徒の進路別卒業者数	37
4- 6 作物の種類別作付面積	19	8- 6 小・中学生の体位	37
4- 7 作物の種類別作付(栽培)農家数	19	8- 7 放課後児童クラブ(学童保育)利用状況	37
4- 8 農産物販売金額規模別農家数	20	8- 8 小・中学校別教職員数及び児童生徒数	38
4- 9 家畜の飼養農家数、頭羽数	20	8- 9 市立学校施設状況	38
4-10 農地転用状況	20	8-10 学校給食実施状況	39
		8-11 市内プール利用状況	39
		8-12 市民スポーツセンター利用状況	39
		8-13 スポーツ施設利用状況	40
		8-14 市立図書館利用状況	40
		8-15 市立図書館資料所蔵状況	41
		8-16 中央公民館・地区センター利用状況	41
		8-17 文化会館利用状況	42
		8-18 文化会館大ホール種類別利用状況	42
		8-19 文化会館小ホール種類別利用状況	42

<b>9 社会・福祉 43</b>		13- 4 路線バス運行状況	63
9- 1 生活保護者数	44	13- 5 コミュニティバス利用状況	63
9- 2 民生委員・児童委員数	44	13- 6 綾瀬スマートインターチェンジ月別利用状況	64
9- 3 障がい者数	44	13- 7 無集配局郵便物引受状況	64
9- 4 保育所の概況	44	13- 8 テレビ受信状況	64
9- 5 児童館の利用状況	45		
9- 6 老人福祉施設の概況	45	<b>14 土木・建築 65</b>	
9- 7 保健福祉プラザ・綾北福祉会館利用状況	45	14- 1 市道整備状況	66
9- 8 高齢者福祉会館利用状況	46	14- 2 市道幅員別状況	66
9- 9 国民健康保険加入状況	46	14- 3 都市計画道路	66
9-10 国民健康保険税状況	46	14- 4 都市公園等の状況	67
9-11 国民健康保険給付状況	47	14- 5 建築確認申請書経由件数	67
9-12 国民健康保険受診件数等の推移	47	14- 6 家屋床面積	68
9-13 国民年金被保険者加入状況	47	14- 7 構造別着工建築物床面積	68
9-14 介護保険要介護・要支援認定者数	48	14- 8 公共賃貸住宅管理戸数	68
9-15 介護サービス利用状況	48	14- 9 居住世帯の有無別住宅数及び住宅以外で居住する建物数	68
		14-10 世帯数、世帯人員、1住宅当たり居住室数等	69
<b>10 保健・衛生 49</b>		14-11 住宅の建て方、構造、階数別住宅数	69
10- 1 予防接種状況	50	14-12 住宅の種類、構造、建築時期別住宅数	69
10- 2 健康診断等受診者数	50		
10- 3 医療施設等の概況	50	<b>15 治安・災害 71</b>	
10- 4 休日診療所利用状況	51	15- 1 犯罪発生検挙状況	72
10- 5 主要死因別死亡者数	51	15- 2 青少年街頭補導状況	72
10- 6 献血協力状況	51	15- 3 少年犯罪検挙状況	72
10- 7 ごみ収集状況	52	15- 4 青少年相談受理状況	73
10- 8 し尿処理状況	52	15- 5 交通事故発生状況	73
10- 9 公害苦情受理件数	52	15- 6 火災概況	74
10-10 河川のBOD年間平均値	52	15- 7 火災原因別状況	74
		15- 8 火災発生状況	75
<b>11 財政 53</b>		15- 9 救急概況	75
11- 1 会計別歳入決算額	54	15-10 事故別・傷病程度別搬送人員状況	75
11- 2 会計別歳出決算額	54	15-11 事故別・地区別・月別救急出動状況	76
11- 3 一般会計歳入決算額	55	15-12 光化学スモッグ注意報発令回数及び被害状況	76
11- 4 一般会計性質別歳出決算額	56		
11- 5 一般会計目的別歳出決算額	56	<b>16 行政・選挙 77</b>	
11- 6 市税収入状況	57	16- 1 綾瀬市行政組織図	78
11- 7 税目別市税収入額	57	16- 2 職員配置表	80
11- 8 ふるさと納税（綾瀬市活性化応援寄附金）の推移	58	16- 3 職員数	81
11- 9 市有財産	58	16- 4 議会の状況	81
		16- 5 戸籍関係事務取扱件数	81
<b>12 上下水道 59</b>		16- 6 職員による市民相談受理状況	82
12- 1 県営水道給水戸数及び給水量	59	16- 7 弁護士による市民相談受理状況	82
12- 2 公共下水道普及状況	59	16- 8 選挙人名簿登録者数	83
12- 3 公共下水道処理状況	59	16- 9 選挙の投票状況	84
<b>13 交通・通信 61</b>		<b>17 付録 85</b>	
13- 1 自動車保有台数	62	17- 1 市内公共施設等一覧	85
13- 2 原動機付自転車・軽自動車登録台数	62	17- 2 主な史跡・文化財一覧	86
13- 3 自動車・歩行者交通量（平日）	62	17- 3 綾瀬市関連指定文化財	87

# 凡 例

- 1 本書は、綾瀬市についての市勢全般にわたる基本的な資料を収録したものです。
- 2 本書は原則として、令和7年及び令和6年度の資料を中心に収録したのですが、比較対象のために過去5年間の資料もあわせて収録しました。
- 3 資料の出所は、各表の上部右端に記載しました。
- 4 各表において、「年次別」とあるのは暦年（1月～12月）を、「年度別」とあるのは会計年度（4月～3月）を示し、何月末あるいは何年何月何日とあるのはその期日現在の数値を表示しています。
- 5 数字の単位未満は、原則として四捨五入したため、総数とその内訳数の合計とは一致しない場合があります。
- 6 統計表中の符号の用法は、次のとおりです。
  - (0) ————— 単位未満
  - (-) ————— 皆無又は該当数字なし
  - (…) ————— 不詳又は調査を欠くもの
  - (X) ————— 該当数字はあるものの発表を差控えたもの
  - (△) ————— 減少
- 7 本書に収録した資料について、さらに詳細な数字が必要なとき、又は疑義のある場合は、各表の上部右端に記載した資料収集機関又は本市経営企画部文書法務課に照会してください。

照会先 綾瀬市経営企画部文書法務課統計担当

〒252-1192 神奈川県綾瀬市早川550番地

電話 0467(70)5609（直通） FAX 0467(70)5701

ホームページ：<https://www.city.ayase.kanagawa.jp/>

# 1 土地・気象

## 1-1 位置及び地勢

本市は、神奈川県のおぼ中央に位置し、東部は大和市、北西部は海老名市、南部は藤沢市に接しており、行政面積22.14㎢を有しています。

地勢は、緩やかに傾斜する丘陵地帯にあり、標高約15～80mです。また、横浜へ約20km、東京中心地域へ約40kmという地理的条件にあります。

(国土地理院)

方位	経度	緯度	方位	経度	緯度
東端	東経 139° 27' 27"	北緯35° 24' 42"	南端	東経 139° 26' 42"	北緯35° 24' 26"
西端	東経 139° 24' 09"	北緯35° 26' 53"	北端	東経 139° 27' 03"	北緯35° 28' 04"

## 1-2 市域の変遷

(単位 ㎢)

(企画課)

年月日	事項	面積
明治22年4月1日	上土棚村、本蓼川村、蓼川村、吉岡村、深谷村、小園村、寺尾村、早川村の八か村が合併し綾瀬村となる。	22.24
昭和20年4月1日	綾瀬村が町制施行。綾瀬町となる。	22.24
昭和53年11月1日	綾瀬町が市制施行。綾瀬市となる。	22.24
平成5年10月1日	国土地理院公表値による	22.28
平成26年10月1日	国土地理院公表値による	22.14

## 1-3 都市計画区域及び用途地域面積

(単位 ha, %)

(最終変更令和3年9月3日) (都市計画課)

区分	面積	構成比
都市計画区域 (綾瀬市全域)	2,214	100.00
市街化区域	1,034	46.70
市街化調整区域	1,180	53.30
用途地域		
第一種低層住居専用地域	130	12.6
第二種低層住居専用地域	0.6	0.1
第一種中高層住居専用地域	341	33.0
第二種中高層住居専用地域	13	1.3
第一種住居地域	183	17.7
第二種住居地域	—	—
準住居地域	33	3.2
田園住居地域	—	—
近隣商業地域	17	1.6
商業地域	—	—
準工業地域	94	9.1
工業地域	77	7.4
工業専用地域	145	14.0
準防火地域	614	27.7

(注) 用途地域の構成比は、市街化区域に対する割合

土地・気象

1-4 地目別土地利用状況

(単位 ha)

(各年1月1日現在) (課税課)

年次別	計	田	畑	宅地	山林	原野	ゴルフ場	その他
令和3年	2,214	10.82	261.54	766.45	90.85	-	32.60	1,051.74
令和4年	2,214	10.56	260.80	768.25	90.59	-	32.60	1,051.20
令和5年	2,214	10.75	257.80	769.26	89.79	-	32.60	1,053.80
令和6年	2,214	10.76	252.11	778.41	89.26	-	32.60	1,050.86
<b>令和7年</b>	<b>2,214</b>	<b>10.83</b>	<b>250.47</b>	<b>780.38</b>	<b>88.84</b>	-	<b>32.60</b>	<b>1,050.88</b>

(注) 土地に関する概要調書による。

1-5 気象概況

(危機管理課)

年次・月別	気 温 (°C)			降 雨 量 (mm)		風 速 (m/s)		地震回数 (回)
	平 均	最 高	最 低	総 量	日 数	平 均	最大瞬間	
令和3年	16.4	35.5	-4.4	1,956.0	118	2.0	28.2	28
令和4年	16.3	35.1	-4.2	1,419.6	122	2.1	16.8	18
令和5年	17.4	36.6	-4.7	1,313.5	98	2.1	28.6	13
令和6年	17.5	37.1	-2.3	1,810.5	120	2.0	24.5	19
<b>令和7年</b>	<b>17.2</b>	<b>38.0</b>	<b>-3.1</b>	<b>1,286.5</b>	<b>94</b>	<b>2.1</b>	<b>20.1</b>	<b>9</b>
1月	6.7	14.5	-0.7	30.5	1	1.8	17.2	1
2月	6.2	18.0	-3.1	9.5	1	1.8	20.1	2
3月	10.7	26.3	0.8	172.0	15	2.1	18.7	0
4月	15.3	24.5	3.6	157.0	13	2.8	19.1	0
5月	19.1	29.0	11.6	227.0	13	2.4	17.8	0
6月	24.3	35.3	15.9	119.0	10	2.6	18.2	1
7月	27.6	35.3	21.2	68.5	8	2.9	17.3	0
8月	29.2	38.0	24.5	124.5	4	2.7	17.1	1
9月	26.4	34.0	18.7	201.0	9	2.2	17.3	0
10月	18.7	31.0	11.0	127.0	12	1.4	14.3	2
11月	13.0	22.5	4.9	13.0	2	1.1	15.0	0
12月	8.8	20.9	-1.3	37.5	6	1.3	17.1	2

(注) 地震回数は震度1以上を積算(気象庁データによる)

# 2 人 口

2

## 10年間の人口推移(推計人口)

■男 ■女 ●総数

### 男女人数

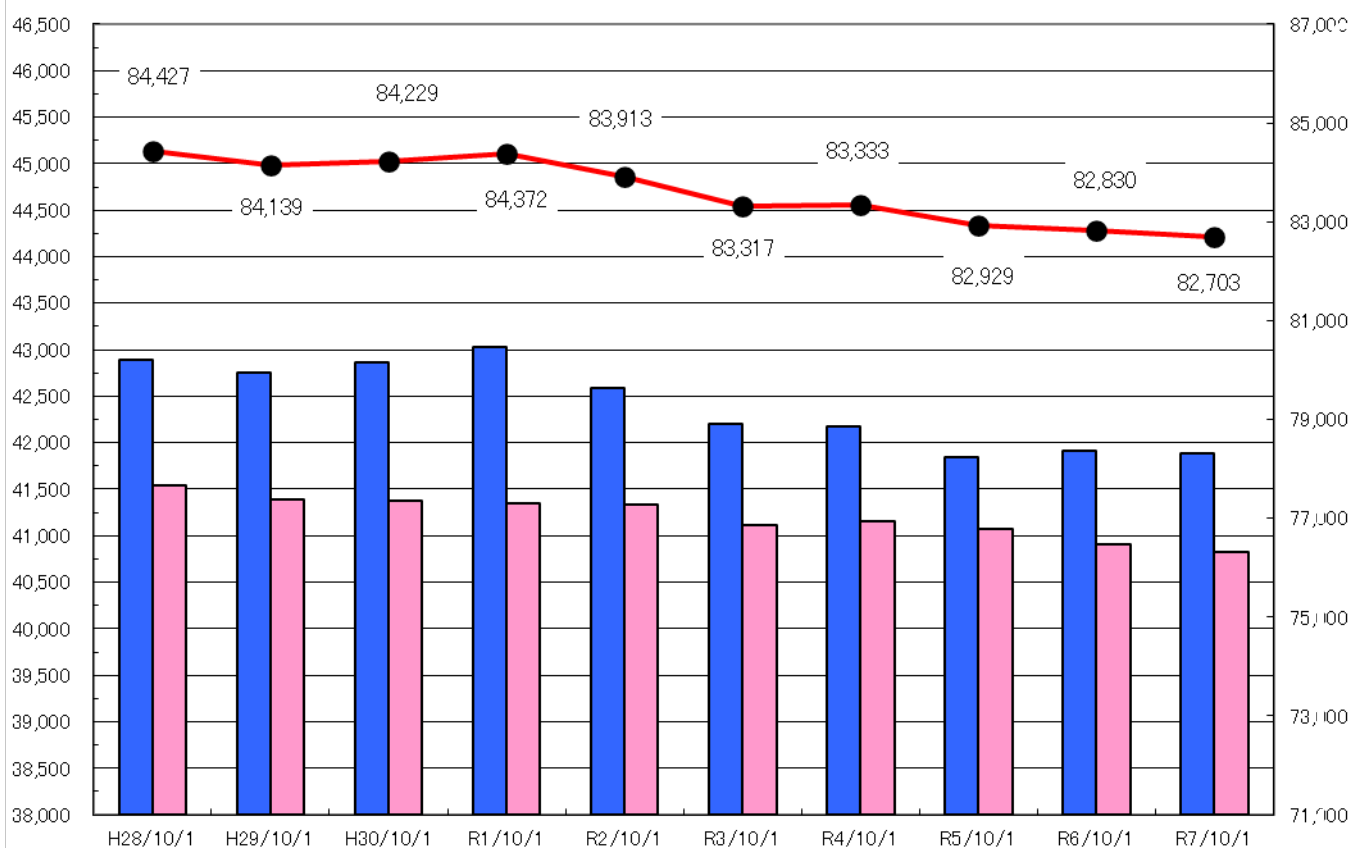

人口

2-1 人口の推移

年次別	世帯数	人 口			一世帯当 たり人員	性比 (女=100)	人口密度 (1km <sup>2</sup> 当たり)	備 考
		総数	男	女				
大正 9年10月 1日	948	5,759	2,899	2,860	6.07	101.36	258.9	第1回国勢調査
14. 10. 1	945	5,567	2,866	2,701	5.89	106.11	250.3	第2回国勢調査
昭和 5年10月 1日	958	5,665	2,907	2,758	5.91	105.40	254.7	第3回国勢調査
10. 10. 1	971	5,758	2,946	2,812	5.93	104.77	258.9	第4回国勢調査
15. 10. 1	974	5,966	3,083	2,883	6.13	106.94	268.3	第5回国勢調査
20. 4. 1	1,521	10,370	5,155	5,215	6.82	98.85	466.3	町制施行
22. 10. 1	1,490	8,271	4,071	4,200	5.55	96.93	371.9	第6回国勢調査
25. 10. 1	1,419	8,181	4,065	4,116	5.77	98.76	367.9	第7回国勢調査
30. 10. 1	1,419	8,221	4,110	4,111	5.79	99.98	369.6	第8回国勢調査
35. 10. 1	1,561	8,304	4,088	4,216	5.32	96.96	373.4	第9回国勢調査
40. 10. 1	2,816	12,611	6,570	6,041	4.48	108.76	567.0	第10回国勢調査
45. 10. 1	6,496	24,960	12,972	11,988	3.84	108.21	1,122.3	第11回国勢調査
50. 10. 1	13,654	50,367	26,357	24,010	3.69	109.78	2,264.7	第12回国勢調査
51. 10. 1	14,474	53,578	27,917	25,661	3.70	108.79	2,409.1	推計人口
52. 10. 1	15,179	56,310	29,254	27,056	3.71	108.12	2,531.9	〃
53. 10. 1	15,851	59,055	30,672	28,383	3.73	108.06	2,655.4	〃
53. 11. 1	15,891	59,208	30,780	28,428	3.73	108.27	2,662.2	市制施行
54. 10. 1	16,770	62,294	32,276	30,018	3.71	107.52	2,801.0	推計人口
55. 10. 1	18,581	65,078	33,645	31,433	3.50	107.04	2,926.2	第13回国勢調査
56. 10. 1	19,025	66,209	34,243	31,966	3.48	107.12	2,977.0	推計人口
57. 10. 1	19,690	68,339	35,430	32,909	3.47	107.66	3,072.8	〃
58. 10. 1	20,056	69,344	35,862	33,482	3.46	107.11	3,118.0	〃
59. 10. 1	20,494	70,445	36,493	33,952	3.43	107.48	3,167.5	〃
60. 10. 1	20,524	71,152	36,944	34,208	3.47	108.00	3,199.3	第14回国勢調査
61. 10. 1	21,179	72,653	37,785	34,868	3.43	108.37	3,266.8	推計人口
62. 10. 1	22,011	74,630	38,797	35,833	3.39	108.27	3,355.7	〃
63. 10. 1	22,701	75,823	39,468	36,355	3.34	108.56	3,409.3	〃
平成元年10月 1日	23,398	76,989	40,148	36,841	3.29	108.97	3,461.7	〃
2. 10. 1	24,086	77,926	40,869	37,057	3.24	110.29	3,503.9	第15回国勢調査
3. 10. 1	24,917	79,229	41,521	37,708	3.18	110.11	3,562.5	推計人口
4. 10. 1	25,338	79,727	41,757	37,970	3.15	109.97	3,584.8	〃
5. 10. 1	25,885	80,430	42,026	38,404	3.11	109.43	3,616.5	〃
6. 10. 1	26,223	80,653	41,914	38,739	3.08	108.20	3,620.0	〃
7. 10. 1	26,516	80,680	41,849	38,831	3.04	107.77	3,621.2	第16回国勢調査
8. 10. 1	26,903	80,829	41,941	38,888	3.00	107.85	3,627.9	推計人口
9. 10. 1	27,319	80,847	41,928	38,919	2.96	107.73	3,628.7	〃
10. 10. 1	27,677	80,731	41,834	38,897	2.92	107.55	3,623.5	〃
11. 10. 1	28,026	80,782	41,784	38,998	2.88	107.14	3,625.8	〃

## 人口

年次別	世帯数	人 口			一世帯当 たり人員	性比 (女=100)	人口密度 (1km <sup>2</sup> 当たり)	備 考
		総数	男	女				
12. 10. 1	28,386	81,019	41,914	39,105	2.85	107.18	3,636.4	第17回国勢調査
13. 10. 1	28,820	81,189	42,007	39,182	2.82	107.21	3,644.0	推計人口
14. 10. 1	29,442	81,829	42,297	39,532	2.78	106.99	3,672.8	〃
15. 10. 1	29,864	81,875	42,314	39,561	2.74	106.96	3,674.8	〃
16. 10. 1	30,464	82,545	42,565	39,980	2.71	106.47	3,704.9	〃
17. 10. 1	29,924	81,767	41,943	39,824	2.73	105.32	3,670.0	第18回国勢調査
18. 10. 1	30,263	81,772	41,820	39,952	2.70	104.68	3,670.2	推計人口
19. 10. 1	30,717	81,948	41,928	40,020	2.67	104.77	3,678.1	〃
20. 10. 1	31,258	82,360	42,037	40,323	2.63	104.25	3,696.6	〃
21. 10. 1	31,759	82,782	42,211	40,571	2.61	104.04	3,715.5	〃
22. 10. 1	31,519	83,167	42,434	40,733	2.64	104.18	3,732.8	第19回国勢調査
23. 10. 1	31,929	83,376	42,527	40,849	2.61	104.11	3,742.2	推計人口
24. 10. 1	32,364	83,710	42,684	41,026	2.59	104.04	3,757.2	〃
25. 10. 1	32,711	83,828	42,719	41,109	2.56	103.92	3,762.5	〃
26. 10. 1	33,038	83,990	42,730	41,260	2.54	103.56	3,769.7	〃
27. 10. 1	33,356	84,460	42,875	41,585	2.53	103.10	3,814.8	第20回国勢調査
28. 10. 1	33,688	84,427	42,885	41,542	2.51	103.23	3,813.3	推計人口
29. 10. 1	33,994	84,139	42,756	41,383	2.48	103.32	3,800.3	〃
30. 10. 1	34,472	84,229	42,857	41,372	2.44	103.59	3,804.4	〃
令和元年 10月 1日	34,952	84,372	43,026	41,346	2.41	104.06	3,810.8	〃
2. 10. 1	34,879	83,913	42,581	41,332	2.41	103.02	3,790.1	第21回国勢調査
3. 10. 1	34,909	83,317	42,198	41,119	2.39	102.62	3,763.2	推計人口
4. 10. 1	35,305	83,333	42,173	41,160	2.36	102.46	3,763.9	〃
5. 10. 1	35,546	82,929	41,851	41,078	2.33	101.88	3,745.7	〃
6. 10. 1	36,064	82,830	41,918	40,912	2.30	102.46	3,741.2	〃
7. 1. 1	36,197	82,811	41,908	40,903	2.29	102.46	3,740.3	推計人口
2. 1	36,212	82,781	41,882	40,899	2.29	102.40	3,739.0	〃
3. 1	36,256	82,802	41,896	40,906	2.28	102.42	3,739.9	〃
4. 1	36,380	82,787	41,905	40,882	2.28	102.50	3,739.3	〃
5. 1	36,420	82,706	41,874	40,832	2.27	102.55	3,735.6	〃
6. 1	36,441	82,646	41,856	40,790	2.27	102.61	3,732.9	〃
7. 1	36,522	82,681	41,873	40,808	2.26	102.61	3,734.5	〃
8. 1	36,572	82,744	41,924	40,820	2.26	102.70	3,737.3	〃
9. 1	36,567	82,740	41,907	40,833	2.26	102.63	3,737.1	〃
10. 1	36,546	82,703	41,879	40,824	2.26	102.58	3,735.5	〃
11. 1	36,548	82,695	41,865	40,830	2.26	102.53	3,735.1	〃
12. 1	36,578	82,735	41,905	40,830	2.26	102.63	3,736.9	〃

人口

2-2 町丁・字別人口と世帯

(令和7年10月1日現在)

町丁・字名	人 口			世帯数	町丁・字名	人 口			世帯数
	総数	男	女			総数	男	女	
深谷	0	0	0	0	寺尾台四丁目	264	141	123	131
深谷中一丁目	649	319	330	233	寺尾中一丁目	667	319	348	303
深谷中二丁目	929	481	448	366	寺尾中二丁目	247	96	151	138
深谷中三丁目	691	346	345	262	寺尾中三丁目	1,159	564	595	491
深谷中四丁目	889	479	410	386	寺尾中四丁目	900	452	448	397
深谷中五丁目	634	328	306	243	寺尾釜田一丁目	983	486	497	392
深谷中六丁目	967	497	470	432	寺尾釜田二丁目	748	380	368	354
深谷中七丁目	876	489	387	368	寺尾釜田三丁目	696	354	342	294
深谷中八丁目	58	28	30	19	寺尾西一丁目	578	293	285	303
深谷中九丁目	177	93	84	73	寺尾西二丁目	690	376	314	301
深谷南一丁目	575	287	288	222	寺尾西三丁目	861	459	402	418
深谷南二丁目	159	81	78	71	寺尾本町一丁目	1,039	516	523	448
深谷南三丁目	827	403	424	337	寺尾本町二丁目	487	243	244	219
深谷南四丁目	1,235	622	613	516	寺尾本町三丁目	693	347	346	287
深谷南五丁目	165	92	73	70	寺尾南一丁目	95	32	63	1
深谷南六丁目	159	81	78	66	寺尾南二丁目	966	480	486	402
深谷南七丁目	X	X	X	X	寺尾南三丁目	1,247	650	597	517
深谷上一丁目	315	170	145	140	<b>※寺尾(合計)</b>	<b>19,309</b>	<b>9,729</b>	<b>9,580</b>	<b>8,760</b>
深谷上二丁目	535	277	258	208	小園	4,945	2,532	2,413	2,229
深谷上三丁目	68	33	35	25	小園南一丁目	559	262	297	246
深谷上四丁目	218	143	75	119	小園南二丁目	675	314	361	298
深谷上五丁目	1,200	665	535	609	<b>※小園(合計)</b>	<b>6,179</b>	<b>3,108</b>	<b>3,071</b>	<b>2,773</b>
深谷上六丁目	1,425	764	661	727	早川	2,055	1,031	1,024	835
深谷上七丁目	1,469	727	742	552	早川城山一丁目	662	313	349	240
深谷上八丁目	80	50	30	31	早川城山二丁目	933	431	502	276
<b>※深谷(合計)</b>	<b>14,300</b>	<b>7,455</b>	<b>6,845</b>	<b>6,075</b>	早川城山三丁目	689	341	348	255
落合北一丁目	37	27	10	25	早川城山四丁目	1,181	582	599	345
落合北二丁目	28	14	14	11	早川城山五丁目	447	228	219	214
落合北三丁目	22	8	14	7	<b>※早川(合計)</b>	<b>5,967</b>	<b>2,926</b>	<b>3,041</b>	<b>2,165</b>
落合北四丁目	480	242	238	227	吉岡	1,732	875	857	597
落合北五丁目	764	381	383	337	吉岡東一丁目	391	207	184	196
落合北六丁目	342	172	170	146	吉岡東二丁目	161	97	64	86
落合北七丁目	391	192	199	184	吉岡東三丁目	74	50	24	59
落合南一丁目	510	274	236	252	吉岡東四丁目	251	123	128	113
落合南二丁目	1,265	611	654	576	吉岡東五丁目	629	338	291	319
落合南三丁目	673	347	326	305	<b>※吉岡(合計)</b>	<b>3,238</b>	<b>1,690</b>	<b>1,548</b>	<b>1,370</b>
落合南四丁目	1,405	723	682	612	上土棚北一丁目	X	X	X	X
落合南五丁目	62	32	30	22	上土棚北二丁目	758	367	391	324
落合南六丁目	28	18	10	11	上土棚北三丁目	1,414	713	701	592
落合南七丁目	70	35	35	29	上土棚北四丁目	666	320	346	284
落合南八丁目	42	19	23	28	上土棚北五丁目	349	168	181	177
落合南九丁目	348	186	162	146	上土棚南一丁目	1,060	487	573	505
<b>※落合(合計)</b>	<b>6,467</b>	<b>3,281</b>	<b>3,186</b>	<b>2,918</b>	上土棚南二丁目	987	506	481	435
蓼川	0	0	0	0	上土棚南三丁目	854	432	422	444
蓼川一丁目	1,285	662	623	571	上土棚南四丁目	994	516	478	469
蓼川二丁目	1,087	556	531	553	上土棚南五丁目	389	202	187	149
蓼川三丁目	1,338	693	645	645	上土棚南六丁目	122	60	62	60
<b>※蓼川(合計)</b>	<b>3,710</b>	<b>1,911</b>	<b>1,799</b>	<b>1,769</b>	上土棚中一丁目	550	276	274	233
大上一丁目	1,402	720	682	624	上土棚中二丁目	997	478	519	360
大上二丁目	69	60	9	59	上土棚中三丁目	402	187	215	153
大上三丁目	1,559	803	756	777	上土棚中四丁目	733	370	363	321
大上四丁目	984	472	512	425	上土棚中五丁目	491	261	230	230
大上五丁目	1,361	681	680	642	上土棚中六丁目	592	295	297	240
大上六丁目	1,434	738	696	768	上土棚中七丁目	607	294	313	355
大上七丁目	731	362	369	332	<b>※上土棚(合計)</b>	<b>11,965</b>	<b>5,932</b>	<b>6,033</b>	<b>5,331</b>
大上八丁目	155	72	83	58	本蓼川	13	8	5	9
大上九丁目	374	180	194	175	<b>厚木基地内</b>	<b>121</b>	<b>126</b>	<b>-5</b>	<b>14</b>
<b>※大上(合計)</b>	<b>8,069</b>	<b>4,088</b>	<b>3,981</b>	<b>3,860</b>	綾西一丁目	691	336	355	300
寺尾北一丁目	1,224	616	608	611	綾西二丁目	571	282	289	246
寺尾北二丁目	891	430	461	402	綾西三丁目	673	321	352	301
寺尾北三丁目	1,345	679	666	678	綾西四丁目	634	301	333	287
寺尾北四丁目	364	168	196	153	綾西五丁目	796	385	411	368
寺尾台一丁目	783	380	403	332	<b>※綾西(合計)</b>	<b>3,365</b>	<b>1,625</b>	<b>1,740</b>	<b>1,502</b>
寺尾台二丁目	1,449	762	687	745	<b>合計</b>	<b>82,703</b>	<b>41,879</b>	<b>40,824</b>	<b>36,546</b>
寺尾台三丁目	933	506	427	443					

(注)・数値が著しく小さい深谷南七丁目及び上土棚北一丁目については、プライバシー保護のため「X」と表示し、それぞれ 深谷南六丁目及び上土棚北二丁目に合算しています。

・厚木基地内の人口については、自衛隊営舎内居住者の平成22年国勢調査結果を基に推計しているため、国勢調査では対象とならなかった住民基本台帳登載者(米軍人・軍属の家族を含む)の転出などにより数値がマイナスとなることがあります。

## 2-3 人口の自然動態

(神奈川県人口統計調査)

年次・月別	増 減			出 生			死 亡		
	計	男	女	計	男	女	計	男	女
令和3年	△ 278	△ 154	△ 240	559	291	268	851	464	387
令和4年	△ 292	△ 173	△ 119	464	218	246	915	550	365
令和5年	△ 451	△ 332	△ 119	477	232	245	972	567	405
令和6年	△ 495	△ 335	△ 160	411	221	190	940	501	439
<b>令和7年</b>	<b>△ 620</b>	<b>△ 371</b>	<b>△ 249</b>	<b>441</b>	<b>235</b>	<b>206</b>	<b>1,061</b>	<b>606</b>	<b>455</b>
1月	△ 59	△ 40	△ 19	41	21	20	100	61	39
2月	△ 68	△ 41	△ 27	29	19	10	97	60	37
3月	△ 67	△ 49	△ 18	29	16	13	96	65	31
4月	△ 57	△ 32	△ 25	35	16	19	92	48	44
5月	△ 47	△ 20	△ 27	36	19	17	83	39	44
6月	△ 62	△ 44	△ 18	30	9	21	92	53	39
7月	△ 28	△ 26	△ 2	50	24	26	78	50	28
8月	△ 18	△ 11	△ 7	36	21	15	54	32	22
9月	△ 54	△ 33	△ 21	39	19	20	93	52	41
10月	△ 63	△ 27	△ 36	40	28	12	103	55	48
11月	△ 37	△ 9	△ 28	37	22	15	74	31	43
12月	△ 60	△ 39	△ 21	39	21	18	99	60	39

## 2-4 人口の社会動態

(神奈川県人口統計調査)

年次・月別	増 減	増加総数	転 入			減少総数	転 出		
			県外から	県内から	その他		県外へ	県内へ	その他
令和3年	342	4,043	1,680	2,239	124	3,701	1,331	2,201	169
令和4年	382	4,384	1,800	2,449	135	4,002	1,449	2,368	185
令和5年	219	4,059	1,703	2,217	139	3,840	1,457	2,170	213
令和6年	381	4,307	1,909	2,192	206	3,926	1,459	2,282	185
<b>令和7年</b>	<b>539</b>	<b>4,595</b>	<b>1,898</b>	<b>2,507</b>	<b>190</b>	<b>4,056</b>	<b>1,565</b>	<b>2,221</b>	<b>270</b>
1月	29	335	133	190	12	306	102	183	21
2月	89	412	146	257	9	323	126	184	13
3月	52	572	300	251	21	520	219	287	14
4月	△ 24	389	191	182	16	413	157	247	9
5月	△ 13	334	136	176	22	347	132	187	28
6月	97	389	146	227	16	292	121	161	10
7月	91	396	156	228	12	305	111	158	36
8月	14	358	151	191	16	344	149	170	25
9月	17	357	140	198	19	340	113	188	39
10月	55	367	127	219	21	312	126	163	23
11月	77	346	145	187	14	269	102	148	19
12月	55	340	127	201	12	285	107	145	33

## 人口

## 2-5 年齢（各歳）、男女別人口

年齢別	令和5年			令和6年			令和7年		
	総数	男	女	総数	男	女	総数	男	女
総数	83,235	42,087	41,148	82,959	41,838	41,121	<b>82,811</b>	<b>41,908</b>	<b>40,903</b>
0～4	2,816	1,455	1,361	2,796	1,415	1,381	<b>2,704</b>	<b>1,372</b>	<b>1,332</b>
0	498	235	263	515	256	259	461	241	220
1	604	306	298	526	251	275	528	257	271
2	540	296	244	625	311	314	531	250	281
3	566	291	275	550	303	247	631	316	315
4	608	327	281	580	294	286	553	308	245
5～9	3,517	1,790	1,727	3,389	1,753	1,636	<b>3,213</b>	<b>1,678</b>	<b>1,535</b>
5	625	342	283	616	324	292	578	292	286
6	670	337	333	631	346	285	609	319	290
7	720	382	338	678	342	336	637	348	289
8	748	356	392	719	386	333	669	340	329
9	754	373	381	745	355	390	720	379	341
10～14	4,059	2,056	2,003	3,931	1,999	1,932	<b>3,919</b>	<b>1,977</b>	<b>1,942</b>
10	762	380	382	761	379	382	750	356	394
11	783	402	381	759	379	380	765	381	384
12	873	466	407	783	400	383	758	380	378
13	770	384	386	868	463	405	782	400	382
14	871	424	447	760	378	382	864	460	404
15～19	4,071	2,060	2,011	4,144	2,095	2,049	<b>4,051</b>	<b>2,073</b>	<b>1,978</b>
15	803	412	391	869	426	443	757	376	381
16	807	410	397	800	411	389	861	425	436
17	789	433	356	809	413	396	802	409	393
18	849	407	442	802	438	364	818	408	410
19	823	398	425	864	407	457	813	455	358
20～24	4,026	2,086	1,940	4,066	2,093	1,973	<b>4,223</b>	<b>2,183</b>	<b>2,040</b>
20	802	389	413	836	408	428	864	422	442
21	804	388	416	831	415	416	842	430	412
22	837	457	380	819	404	415	837	428	409
23	739	402	337	844	463	381	827	418	409
24	844	450	394	736	403	333	853	485	368
25～29	3,858	2,122	1,736	3,943	2,121	1,822	<b>4,027</b>	<b>2,181</b>	<b>1,846</b>
25	814	472	342	799	421	378	732	409	323
26	718	385	333	808	480	328	793	407	386
27	821	429	392	747	387	360	833	494	339
28	725	396	329	841	428	413	772	417	355
29	780	440	340	748	405	343	897	454	443
30～34	4,103	2,264	1,839	4,056	2,266	1,790	<b>4,077</b>	<b>2,267</b>	<b>1,810</b>
30	785	435	350	813	451	362	774	420	354
31	806	451	355	791	436	355	830	463	367
32	798	440	358	833	471	362	818	462	356
33	801	443	358	810	443	367	842	472	370
34	913	495	418	809	465	344	813	450	363
35～39	4,623	2,442	2,181	4,585	2,437	2,148	<b>4,547</b>	<b>2,464</b>	<b>2,083</b>
35	846	439	407	924	504	420	834	481	353
36	901	479	422	859	446	413	953	523	430
37	958	497	461	920	500	420	858	443	415
38	919	488	431	970	502	468	936	517	419
39	999	539	460	912	485	427	966	500	466
40～44	5,280	2,824	2,456	5,101	2,726	2,375	<b>4,842</b>	<b>2,583</b>	<b>2,259</b>
40	922	473	449	1,004	540	464	901	482	419
41	987	537	450	902	466	436	1,006	540	466
42	1,034	550	484	998	542	456	898	463	435
43	1,179	639	540	1,031	547	484	1,003	543	460
44	1,158	625	533	1,166	631	535	1,034	555	479
45～49	6,818	3,586	3,232	6,387	3,395	2,992	<b>6,105</b>	<b>3,287</b>	<b>2,818</b>
45	1,176	638	538	1,149	623	526	1,185	647	538
46	1,306	705	601	1,170	626	544	1,153	624	529
47	1,314	681	633	1,307	708	599	1,167	631	536
48	1,488	780	708	1,302	675	627	1,300	710	590
49	1,534	782	752	1,459	763	696	1,300	675	625

(調査基準日：各年1月1日・神奈川県年齢別人口統計調査)

年齢別	令和5年			令和6年			令和7年		
	総数	男	女	総数	男	女	総数	男	女
50～54	7,012	3,786	3,226	7,155	3,792	3,363	<b>7,325</b>	<b>3,869</b>	<b>3,456</b>
50	1,500	829	671	1,519	769	750	1,457	767	690
51	1,476	774	702	1,484	818	666	1,531	779	752
52	1,398	754	644	1,475	770	705	1,485	817	668
53	1,298	703	595	1,385	740	645	1,466	763	703
54	1,340	726	614	1,292	695	597	1,386	743	643
55～59	5,083	2,713	2,370	5,524	2,981	2,543	<b>5,859</b>	<b>3,146</b>	<b>2,713</b>
55	1,272	686	586	1,336	721	615	1,291	692	599
56	914	496	418	1,275	684	591	1,318	713	605
57	1,064	560	504	909	494	415	1,270	682	588
58	944	530	414	1,060	557	503	918	500	418
59	889	441	448	944	525	419	1,062	559	503
60～64	3,961	2,083	1,878	4,044	2,143	1,901	<b>4,174</b>	<b>2,269</b>	<b>1,905</b>
60	852	500	352	875	431	444	945	530	415
61	801	437	364	853	502	351	865	429	436
62	754	392	362	791	433	358	854	502	352
63	792	394	398	737	385	352	779	426	353
64	762	360	402	788	392	396	731	382	349
65～69	4,048	1,957	2,091	3,855	1,876	1,979	<b>3,792</b>	<b>1,844</b>	<b>1,948</b>
65	731	369	362	750	349	401	777	389	388
66	809	407	402	714	355	359	739	340	399
67	805	375	430	799	402	397	711	356	355
68	810	409	401	795	372	423	784	398	386
69	893	397	496	797	398	399	781	361	420
70～74	5,905	2,749	3,156	5,365	2,464	2,901	<b>4,744</b>	<b>2,217</b>	<b>2,527</b>
70	937	480	457	876	386	490	773	385	388
71	1,066	490	576	912	461	451	861	378	483
72	1,235	573	662	1,039	470	569	895	449	446
73	1,362	619	743	1,208	553	655	1,025	464	561
74	1,305	587	718	1,330	594	736	1,190	541	649
75～79	5,399	2,408	2,991	5,430	2,370	3,060	<b>5,537</b>	<b>2,426</b>	<b>3,111</b>
75	1,307	578	729	1,259	553	706	1,306	577	729
76	974	451	523	1,280	562	718	1,227	536	691
77	886	385	501	951	430	521	1,252	547	705
78	1,126	487	639	849	362	487	929	417	512
79	1,106	507	599	1,091	463	628	823	349	474
80～84	4,335	2,030	2,305	4,580	2,114	2,466	<b>4,803</b>	<b>2,117</b>	<b>2,686</b>
80	1,088	513	575	1,060	475	585	1,058	451	607
81	978	449	529	1,051	486	565	1,029	449	580
82	883	410	473	943	423	520	1,009	465	544
83	722	371	351	849	384	465	898	393	505
84	664	287	377	677	346	331	809	359	450
85～89	2,189	941	1,248	2,373	1,016	1,357	<b>2,520</b>	<b>1,133</b>	<b>1,387</b>
85	622	292	330	614	259	355	640	322	318
86	463	200	263	571	262	309	552	228	324
87	457	203	254	430	184	246	546	248	298
88	363	142	221	419	186	233	388	159	229
89	284	104	180	339	125	214	394	176	218
90～94	835	267	568	915	297	618	<b>972</b>	<b>321</b>	<b>651</b>
90	253	82	171	260	90	170	293	105	188
91	173	62	111	219	72	147	226	73	153
92	176	56	120	153	53	100	199	66	133
93	141	37	104	156	48	108	125	39	86
94	92	30	62	127	34	93	129	38	91
95～99	245	47	198	257	64	193	<b>294</b>	<b>79</b>	<b>215</b>
95	79	16	63	79	25	54	110	30	80
96	51	13	38	67	15	52	63	20	43
97	48	14	34	39	9	30	57	12	45
98	39	3	36	39	12	27	30	6	24
99	28	1	27	33	3	30	34	11	23
100歳以上	51	6	45	62	6	56	<b>82</b>	<b>7</b>	<b>75</b>
年齢不詳	1,001	415	586	1,001	415	586	<b>1,001</b>	<b>415</b>	<b>586</b>

人口

2-6 住民基本台帳人口

(各年10月1日現在) (市民課)

年次別	世帯数	人口 (人)			一世帯当たり人員	人口増減率 (%)
		総数	男	女		
令和3年	38,357	84,458	43,204	41,254	2.2	△0.7
令和4年	38,760	84,474	43,179	41,295	2.2	0.0
令和5年	38,973	84,070	42,857	41,213	2.2	△0.5
令和6年	39,495	83,971	42,924	41,047	2.1	△0.1
<b>令和7年</b>	<b>39,955</b>	<b>83,844</b>	<b>42,885</b>	<b>40,959</b>	<b>2.1</b>	<b>△0.2</b>

2-7 国籍別外国人数

(単位 人)

(各年10月1日現在) (市民課)

年次別	総数	ブラジル	韓国・北朝鮮	ラオス	ベトナム	タイ	中国	ペルー	その他
令和3年	4,130	592	167	271	1,058	151	248	204	1,439
令和4年	4,386	614	163	269	1,135	158	241	198	1,608
令和5年	4,600	603	151	261	1,292	160	281	206	1,646
令和6年	5,094	621	145	264	1,433	165	302	209	1,955
<b>令和7年</b>	<b>5,529</b>	<b>596</b>	<b>147</b>	<b>265</b>	<b>1,617</b>	<b>157</b>	<b>309</b>	<b>206</b>	<b>2,232</b>

2-8 合計特殊出生率

(神奈川県衛生統計年報統計表)

令和元年	令和2年	令和3年	令和4年	令和5年
1.25	1.17	1.36	1.13	<b>1.19 (1.11)</b>

2-9 平均年齢

(調査基準日：各年1月1日・神奈川県年齢別人口統計調査)

性別	令和3年	令和4年	令和5年	令和6年	令和7年
男	45.65	45.98	46.11	46.25	<b>46.47 (46.10)</b>
女	48.03	48.35	48.53	48.78	<b>49.11 (48.82)</b>

(注) ( )は神奈川県内の平均数値です。

2-10 平均寿命

(厚生労働省市区町村別生命表)

性別	平成22年	平成27年	令和2年
男	80.5(80.3)	80.6(81.3)	<b>81.6(82.0)</b>
女	86.9(86.7)	86.8(87.3)	<b>87.5(87.9)</b>

(注) 5年毎の調査です。( )内は神奈川県内の平均数値です。

# 3 国勢調査

3

## 3-1 国勢調査人口の推移

調査基準日	世帯数	人口			備考
		総数	男	女	
大正 9年10月1日	948	5,759	2,899	2,860	第1回国勢調査
大正14年10月1日	945	5,567	2,866	2,701	第2回国勢調査
昭和 5年10月1日	958	5,665	2,907	2,758	第3回国勢調査
昭和10年10月1日	971	5,758	2,946	2,812	第4回国勢調査
昭和15年10月1日	974	5,966	3,083	2,883	第5回国勢調査
昭和22年10月1日	1,490	8,271	4,071	4,200	第6回国勢調査
昭和25年10月1日	1,419	8,181	4,065	4,116	第7回国勢調査
昭和30年10月1日	1,419	8,221	4,110	4,111	第8回国勢調査
昭和35年10月1日	1,561	8,304	4,088	4,216	第9回国勢調査
昭和40年10月1日	2,816	12,611	6,570	6,041	第10回国勢調査
昭和45年10月1日	6,496	24,960	12,972	11,988	第11回国勢調査
昭和50年10月1日	13,654	50,367	26,357	24,010	第12回国勢調査
昭和55年10月1日	18,581	65,078	33,645	31,433	第13回国勢調査
昭和60年10月1日	20,524	71,152	36,944	34,208	第14回国勢調査
平成 2年10月1日	24,086	77,926	40,869	37,057	第15回国勢調査
平成 7年10月1日	26,516	80,680	41,849	38,831	第16回国勢調査
平成12年10月1日	28,386	81,019	41,914	39,105	第17回国勢調査
平成17年10月1日	29,924	81,767	41,943	39,824	第18回国勢調査
平成22年10月1日	31,519	83,167	42,434	40,733	第19回国勢調査
平成27年10月1日	33,356	84,460	42,875	41,585	第20回国勢調査
<b>令和 2年10月1日</b>	<b>34,879</b>	<b>83,913</b>	<b>42,581</b>	<b>41,332</b>	<b>第21回国勢調査</b>

## 3-2 年齢構造

(各年10月1日現在)

年次別	人口				割合 (%)			老年化指数	従属人口指数
	総人口	0~14歳	15~64歳	65歳以上	0~14歳	15~64歳	65歳以上		
平成12年	81,019	11,646	60,582	8,772	14.37	74.78	10.83	75.32	33.70
平成17年	81,767	11,659	57,367	12,496	14.26	70.16	15.28	107.18	42.11
平成22年	83,167	11,972	53,854	17,238	14.40	64.75	20.73	143.99	54.24
平成27年	84,460	11,850	50,615	21,995	14.03	59.93	26.04	185.61	66.87
<b>令和2年</b>	<b>83,913</b>	<b>10,852</b>	<b>48,874</b>	<b>23,186</b>	<b>12.93</b>	<b>58.24</b>	<b>27.63</b>	<b>213.66</b>	<b>69.64</b>

(注) 総人口は、年齢「不詳」を含む。

$$\text{老年化指数} = \frac{65歳以上人口}{14歳以下人口} \times 100 \quad \text{従属人口指数} = \frac{14歳以下人口 + 65歳以上人口}{15~64歳人口} \times 100$$

## 3-3 昼夜間人口の推移

(各年10月1日現在)

年次別	夜間人口 // 常住人口	昼間人口	流入人口			流出人口			流出超過	昼夜間人口比率
			総数	就業者	通学者	総数	就業者	通学者		
平成12年	81,000	74,229	21,488	20,157	1,331	28,259	24,879	3,380	6,771	91.64
平成17年	81,522	78,089	22,895	21,436	1,459	26,328	23,567	2,761	3,433	95.79
平成22年	83,167	79,696	22,140	20,334	1,806	27,039	23,968	3,071	4,899	95.83
平成27年	84,460	81,212	21,390	19,630	1,760	24,638	22,037	2,601	3,248	96.15
<b>令和2年</b>	<b>83,913</b>	<b>80,529</b>	<b>19,734</b>	<b>18,329</b>	<b>1,405</b>	<b>23,118</b>	<b>20,793</b>	<b>2,325</b>	<b>3,384</b>	<b>95.97</b>

(注) 令和2年の昼間人口には、従業・通学市区町村「不詳・外国」及び従業地・通学地「不詳」で、当地に常住している者を含んでいます。

国勢調査

3-4 人口集中地区の人口、面積及び人口密度

(単位 %, km<sup>2</sup>) (各年10月1日現在)

年次別	人 口			面 積			人口密度(人/km <sup>2</sup> )	
	人口集中地区	市全域	全域に対する割合	人口集中地区	市全域	全域に対する割合	人口集中地区	市全域
平成7年	68,485	80,680	84.88	12.70	22.28	57.00	5,393	3,621
平成12年	68,615	81,019	84.69	12.72	22.28	57.09	5,394	3,636
平成17年	69,277	81,767	84.72	12.74	22.28	57.18	5,438	3,670
I	52,270	81,767	63.93	11.08	22.28	49.73	4,718	—
II	17,007	81,767	20.80	1.66	22.28	7.45	10,245	—
平成22年	71,004	83,167	85.38	12.96	22.28	58.17	5,479	3,733
I	53,998	83,167	64.93	11.28	22.28	50.63	4,787	—
II	17,006	83,167	20.45	1.68	22.28	7.54	10,123	—
平成27年	73,498	84,460	87.02	13.12	22.14	59.26	5,602	3,815
I	56,674	84,460	67.10	11.44	22.14	51.67	4,954	—
II	16,824	84,460	19.92	1.68	22.14	7.59	10,014	—
<b>令和2年</b>	<b>73,952</b>	<b>83,913</b>	<b>88.13</b>	<b>13.93</b>	<b>22.14</b>	<b>62.92</b>	<b>5,309</b>	<b>3,790</b>
I	57,577	83,913	68.62	12.19	22.14	55.06	4,723	—
II	16,375	83,913	19.51	1.73	22.14	7.81	9,465	—

(注)「人口集中地区」とは、人口密度の高い基本単位数(原則として人口密度1km<sup>2</sup>当たり4,000人以上)が市町村内で隣接して5,000人以上の地域を構成する地区

3-5 国勢調査町丁・字別人口と世帯

(令和2年10月1日現在)

町丁・字名	人 口			世帯数	町丁・字名	人 口			世帯数
	総数	男	女			総数	男	女	
深谷 X	X	X	X	X	寺尾台三丁目	926	505	421	405
深谷中一丁目	577	299	278	213	寺尾台四丁目	265	142	123	119
深谷中二丁目	859	458	401	302	寺尾中一丁目	709	338	371	310
深谷中三丁目	628	309	319	242	寺尾中二丁目	442	187	255	239
深谷中四丁目	891	464	427	356	寺尾中三丁目	1,124	563	561	456
深谷中五丁目	654	336	318	236	寺尾中四丁目	853	443	410	350
深谷中六丁目	774	412	362	343	寺尾釜田一丁目	943	468	475	359
深谷中七丁目	886	484	402	338	寺尾釜田二丁目	787	389	398	343
深谷中八丁目	58	27	31	21	寺尾釜田三丁目	731	366	365	287
深谷中九丁目	198	108	90	73	寺尾西一丁目	565	282	283	268
深谷南一丁目	605	294	311	215	寺尾西二丁目	712	379	333	279
深谷南二丁目	166	81	85	70	寺尾西三丁目	908	485	423	410
深谷南三丁目	808	405	403	317	寺尾本町一丁目	1,033	526	507	425
深谷南四丁目	1,165	588	577	453	寺尾本町二丁目	506	242	264	208
深谷南五丁目	165	92	73	69	寺尾本町三丁目	675	325	350	274
深谷南六丁目	171	84	87	65	寺尾南一丁目	102	36	66	8
深谷南七丁目	X	X	X	X	寺尾南二丁目	976	495	481	412
深谷上一丁目	278	149	129	115	寺尾南三丁目	1,070	565	505	458
深谷上二丁目	586	297	289	205	小園	4,727	2,426	2,301	2,011
深谷上三丁目	78	38	40	25	小園南一丁目	591	282	309	246
深谷上四丁目	397	237	160	188	小園南二丁目	708	335	373	299
深谷上五丁目	1,114	581	533	505	早川	2,185	1,099	1,086	826
深谷上六丁目	1,442	780	662	697	早川城山一丁目	729	346	383	238
深谷上七丁目	1,537	764	773	540	早川城山二丁目	996	459	537	275
深谷上八丁目	74	44	30	25	早川城山三丁目	687	341	346	234
落合北一丁目	30	21	9	18	早川城山四丁目	1,220	601	619	344
落合北二丁目	27	15	12	10	早川城山五丁目	495	253	242	210
落合北三丁目	20	8	12	7	吉岡	1,809	920	889	587
落合北四丁目	432	215	217	195	吉岡東一丁目	423	211	212	184
落合北五丁目	824	408	416	356	吉岡東二丁目	164	100	64	80
落合北六丁目	365	183	182	136	吉岡東三丁目	83	58	25	64
落合北七丁目	410	198	212	182	吉岡東四丁目	264	130	134	105
落合南一丁目	487	248	239	226	吉岡東五丁目	603	326	277	291
落合南二丁目	1,252	609	643	534	上土棚北一丁目	X	X	X	X
落合南三丁目	734	374	360	294	上土棚北二丁目	773	375	398	310
落合南四丁目	1,452	742	710	603	上土棚北三丁目	1,282	654	628	528
落合南五丁目	63	33	30	21	上土棚北四丁目	732	365	367	303
落合南六丁目	30	18	12	11	上土棚北五丁目	396	186	210	183
落合南七丁目	85	43	42	30	上土棚南一丁目	1,094	531	563	486
落合南八丁目	50	25	25	29	上土棚南二丁目	979	492	487	400
落合南九丁目	353	186	167	155	上土棚南三丁目	885	440	445	431
蓼川	-	-	-	-	上土棚南四丁目	984	510	474	434
蓼川一丁目	1,374	706	668	589	上土棚南五丁目	393	206	187	146
蓼川二丁目	1,094	560	534	544	上土棚南六丁目	128	64	64	56
蓼川三丁目	1,357	705	652	617	上土棚中一丁目	571	291	280	233
大上一丁目	1,478	749	729	633	上土棚中二丁目	1,148	553	595	385
大上二丁目	106	95	11	91	上土棚中三丁目	449	209	240	169
大上三丁目	1,634	842	792	773	上土棚中四丁目	748	377	371	298
大上四丁目	1,056	533	523	436	上土棚中五丁目	524	281	243	218
大上五丁目	1,380	687	693	598	上土棚中六丁目	601	293	308	236
大上六丁目	1,304	676	628	667	上土棚中七丁目	676	345	331	352
大上七丁目	805	396	409	335	本蓼川	14	9	5	9
大上八丁目	146	67	79	55	厚木基地内	239	156	83	14
大上九丁目	356	184	172	161	綾西一丁目	691	336	355	289
寺尾北一丁目	1,230	617	613	566	綾西二丁目	587	296	291	246
寺尾北二丁目	961	478	483	408	綾西三丁目	712	333	379	306
寺尾北三丁目	1,375	714	661	641	綾西四丁目	690	337	353	288
寺尾北四丁目	367	175	192	145	綾西五丁目	775	372	403	320
寺尾台一丁目	687	353	334	278					
寺尾台二丁目	1,396	753	643	678	<b>合計</b>	<b>83,913</b>	<b>42,581</b>	<b>41,332</b>	<b>34,879</b>

(注) 数値は令和2年国勢調査の確定値です。

なお、数値が著しく小さい深谷、深谷南七丁目及び上土棚北一丁目については、プライバシー保護のため「X」と表示しそれぞれ深谷上五丁目、深谷南六丁目及び上土棚北二丁目に合算しています。

### 3-6 世帯人員別一般世帯数及び一般世帯人員

(令和2年10月1日現在)

区分	一般世帯												世帯人員	1世帯当たり人員
	世帯数													
	総数	1人	2人	3人	4人	5人	6人	7人	8人	9人	10人以上			
市全域	34,760	10,699	10,444	6,579	4,975	1,547	391	94	21	6	4	82,227	2.37	
人口集中地区	30,821	9,619	9,155	5,853	4,420	1,344	333	70	19	5	3	72,605	2.36	

### 3-7 住居の種類、世帯数及び世帯人員

(令和2年10月1日現在)

区分	世帯数	世帯人員	1世帯当たり人員
住宅に住む一般世帯	34,456	81,775	2.37
主世帯	33,906	80,801	2.38
持ち家	24,367	63,838	2.62
公営・都市再生機構・公社の借家	653	1,333	2.04
民営借家	8,169	14,345	1.76
給与住宅	717	1,285	1.79
間借り	550	974	1.77
住宅以外に住む一般世帯	304	452	1.49

### 3-8 住宅の建方別世帯数及び世帯人員

(令和2年10月1日現在)

住宅の建て方	住宅に住む一般世帯								
	世帯数	世帯人員	1世帯当たり人員	主世帯			間借り		
				世帯数	世帯人員	1世帯当たり人員	世帯数	世帯人員	1世帯当たり人員
<b>総数</b>	<b>34,456</b>	<b>81,775</b>	<b>2.37</b>	<b>33,906</b>	<b>80,801</b>	<b>2.38</b>	<b>550</b>	<b>974</b>	<b>1.77</b>
1戸建	23,214	61,315	2.64	22,869	60,599	2.65	345	716	2.08
長屋建	393	880	2.24	385	872	2.26	8	8	1.00
共同住宅	10,821	19,527	1.80	10,627	19,280	1.81	194	247	1.27
1・2階	5,215	8,432	1.62	5,093	8,284	1.63	122	148	1.21
3～5階	3,854	7,249	1.88	3,796	7,174	1.89	58	75	1.29
6～10階	1,491	3,297	2.21	1,481	3,277	2.21	10	20	2.00
11階以上	261	549	2.10	257	545	2.12	4	4	1.00
その他	28	53	1.89	25	50	2.00	3	3	1.00

(注) 総数は、住宅の建て方「不詳」を含む。

### 3-9 施設等の世帯の種類別世帯数及び世帯人員

(令和2年10月1日現在)

区分	世帯数							世帯人員						
	総数	寮・寄宿舎の学生・生徒	病院・療養所の入院者	社会施設の入所者	自衛隊営舎内居住者	矯正施設の入所者	その他	総数	寮・寄宿舎の学生・生徒	病院・療養所の入院者	社会施設の入所者	自衛隊営舎内居住者	矯正施設の入所者	その他
市全域	119	-	1	42	14	-	62	1,686	-	31	1,354	239	-	62

国勢調査

3-10 世帯の家族類型、世帯人員別一般世帯数、一般世帯人員

家族類型	一般世帯							
	総数	親族のみの世帯						
		総数	核家族世帯					総数
			総数	夫婦のみの世帯	夫婦と子供から成る世帯	男親と子供から成る世帯	女親と子供から成る世帯	
世帯数	34,760	23,730	21,876	7,533	10,772	698	2,873	1,854
うち世帯人員が1人	10,699	-	-	-	-	-	-	-
世帯人員が2人	10,444	10,220	10,015	7,533	-	528	1,954	205
世帯人員が3人	6,579	6,525	6,021	-	5,138	139	744	504
世帯人員が4人	4,975	4,943	4,387	-	4,201	30	156	556
世帯人員が5人	1,547	1,532	1,193	-	1,179	1	13	339
世帯人員が6人	391	388	220	-	215	-	5	168
世帯人員が7人以上	125	122	40	-	39	-	1	82
世帯人員	82,227	70,675	63,230	15,066	39,700	1,598	6,866	7,445

(令和2年10月1日現在)

家族類型	一般世帯											
	親族のみの世帯										非親族を含む世帯	単独世帯
	核家族以外の世帯											
	夫婦と両親から成る世帯	夫婦とひとり親から成る世帯	夫婦・子供と両親から成る世帯	夫婦・子供とひとり親から成る世帯	夫婦と他の親族(親、子供を含まない)から成る世帯	夫婦・子供と他の親族(親を含まない)から成る世帯	夫婦・親と他の親族(子供を含まない)から成る世帯	夫婦・子供と他の親族から成る世帯	兄弟姉妹のみから成る世帯	他に分類されない世帯		
世帯数	50	279	168	490	78	249	21	55	163	301	320	10,699
うち世帯人員が1人	-	-	-	-	-	-	-	-	-	-	-	10,699
世帯人員が2人	-	-	-	-	-	-	-	-	148	57	217	-
世帯人員が3人	-	279	-	-	70	-	-	-	12	143	53	-
世帯人員が4人	50	-	-	252	8	156	8	-	3	79	30	-
世帯人員が5人	-	-	64	178	-	65	7	6	-	19	15	-
世帯人員が6人	-	-	69	53	-	19	2	23	-	2	2	-
世帯人員が7人以上	-	-	35	7	-	9	4	26	-	1	3	-
世帯人員	200	837	981	2,265	242	1,128	116	359	344	973	822	10,699

(注) 総数は、世帯の家族類型「不詳」を含む。

3-11 常住地又は従業地による産業(大分類)別15歳以上就業者数

(令和2年10月1日現在)

産業(大分類)	常住地による就業者数							従業地・通学地による就業者数		
	総数	自宅で従業	自宅外の自市区町村で従業	他市区町村で従業	県内他市区町村で従業	他県で従業	従業地不詳	総数	うち県内他市区町村に常住	うち他県に常住
<b>総数</b>	<b>36,070</b>	<b>2,681</b>	<b>11,079</b>	<b>21,203</b>	<b>17,767</b>	<b>3,026</b>	<b>410</b>	<b>33,606</b>	<b>17,522</b>	<b>807</b>
A 農業、林業 うち農業	413 412	273 272	72 72	67 67	60 60	6 6	1 1	376 375	29 29	- -
B 漁業	-	-	-	-	-	-	-	1	1	-
C 鉱業、採石業、砂利採取業	-	-	-	-	-	-	-	-	-	-
D 建設業	3,173	599	719	1,765	1,429	265	71	2,673	1,123	71
E 製造業	7,087	247	2,753	3,975	3,604	322	49	10,148	6,653	334
F 電気・ガス・熱供給・水道業	63	1	7	54	44	10	-	64	53	2
G 情報通信業	956	173	16	761	348	401	12	261	53	1
H 運輸業、郵便業	3,225	71	826	2,275	2,055	186	34	2,670	1,640	46
I 卸売業、小売業	5,180	214	1,662	3,223	2,671	516	36	3,812	1,734	85
J 金融業、保険業	410	15	18	375	268	100	7	94	51	1
K 不動産業、物品賃貸業	775	190	117	457	341	105	11	428	94	5
L 学術研究、専門・技術サービス業	982	176	110	688	526	156	6	830	467	63
M 宿泊業、飲食サービス業	1,884	74	752	1,023	831	176	16	1,327	442	8
N 生活関連サービス業、娯楽業	1,228	140	362	690	543	130	17	980	415	10
O 教育、学習支援業	1,226	71	375	771	674	90	7	1,288	790	36
P 医療、福祉	3,659	90	1,207	2,339	2,183	129	27	2,653	1,271	35
Q 複合サービス事業	221	3	98	117	109	5	3	380	272	1
R サービス業(他に分類されないもの)	2,838	146	840	1,786	1,436	308	42	2,540	1,393	53
S 公務(他に分類されるものを除く)	1,441	16	928	496	419	74	3	1,866	869	49
T 分類不能の産業	1,309	182	217	341	226	47	68	1,215	172	7

(注) 「従業地・通学地による人口」には、従業・通学市区町村「不詳・外国」及び従業地・通学地「不詳」で、当地に常住している者を含む。

### 3-12 就業者・通学者の動向

(令和2年10月1日現在)

地域区分	流入人口			流出人口		
	総数	就業者	通学者	総数	就業者	通学者
<b>総数</b>	<b>19,734</b>	<b>18,329</b>	<b>1,405</b>	<b>23,118</b>	<b>20,793</b>	<b>2,325</b>
県内	18,869	17,522	1,347	19,607	17,767	1,840
横浜市	2,914	2,734	180	4,681	4,157	524
川崎市	274	255	19	704	649	55
相模原市	1,331	1,209	122	877	684	193
横須賀市	83	80	3	109	101	8
平塚市	399	389	10	339	288	51
鎌倉市	137	127	10	174	134	40
藤沢市	2,829	2,687	142	3,385	3,131	254
小田原市	69	63	6	80	67	13
茅ヶ崎市	653	608	45	247	216	31
逗子市	15	14	1	14	10	4
三浦市	7	7	-	1	-	1
秦野市	246	222	24	106	84	22
厚木市	974	884	90	1,502	1,370	132
大和市	2,575	2,403	172	2,235	2,085	150
伊勢原市	309	256	53	245	181	64
海老名市	3,533	3,290	243	3,302	3,128	174
座間市	1,676	1,512	164	1,065	980	85
南足柄市	20	16	4	21	21	-
葉山町	11	11	-	2	2	-
寒川町	550	511	39	290	270	20
大磯町	28	24	4	8	7	1
二宮町	19	18	1	6	5	1
中井町	6	6	-	16	16	-
大井町	16	14	2	3	2	1
松田町	9	9	-	21	5	16
山北町	8	7	1	4	4	-
開成町	17	14	3	8	8	-
箱根町	1	1	-	6	6	-
真鶴町	-	-	-	-	-	-
湯河原町	2	2	-	-	-	-
愛川町	144	136	8	145	145	-
清川村	14	13	1	11	11	-
他都道府県	865	807	58	3,511	3,026	485
埼玉県	47	46	1	53	49	4
千葉県	46	44	2	55	51	4
東京都	676	634	42	3,278	2,812	466
静岡県	30	22	8	41	37	4
その他の道府県	66	61	5	84	77	7

(注) 従業・通学市区町村「不詳」等は、含まない。

### 3-13 労働力状態、男女別15歳以上人口

(令和2年10月1日現在)

区分	総数	労働力人口							非労働力人口
		総数	就業者					完全失業者	
			総数	主に仕事	家事のほか仕事	通学のかたわら仕事	休業者		
<b>総数</b>	<b>72,060</b>	<b>37,594</b>	<b>36,070</b>	<b>28,612</b>	<b>5,529</b>	<b>989</b>	<b>940</b>	<b>1,524</b>	<b>23,598</b>
男	<b>36,598</b>	22,037	21,045	19,535	508	469	533	992	8,515
女	<b>35,462</b>	15,557	15,025	9,077	5,021	520	407	532	15,083

(注) 総数(労働力人口と非労働力人口の合計)は、労働力状態「不詳」を含む。

国勢調査

3-14 産業、従業上の地位別15歳以上就業者数

(令和2年10月1日現在)

産業別	総数	雇用者			役員	雇人のある業主	雇人のない業主	家族従業者	家庭内職者
		正規の職員・従業員	労働者派遣事業所の派遣社員	パート・アルバイト・その他					
<b>総数</b>	<b>36,070</b>	<b>18,379</b>	<b>1,140</b>	<b>10,932</b>	<b>1,694</b>	<b>464</b>	<b>1,994</b>	<b>592</b>	<b>33</b>
A 農業、林業	413	41	1	44	26	28	143	127	-
うち農業	412	41	1	44	26	28	142	127	-
B 漁業	-	-	-	-	-	-	-	-	-
C 鉱業、採石業、砂利採取業	-	-	-	-	-	-	-	-	-
D 建設業	3,173	1,550	18	247	496	143	530	152	-
E 製造業	7,087	4,734	373	1,396	358	28	90	26	28
F 電気・ガス・熱供給・水道業	63	52	1	10	-	-	-	-	-
G 情報通信業	956	744	60	57	41	4	46	2	-
H 運輸業、郵便業	3,225	1,874	136	986	96	12	80	5	-
I 卸売業、小売業	5,180	2,099	97	2,514	201	48	121	67	-
J 金融業、保険業	410	298	19	66	11	4	8	1	-
K 不動産業、物品賃貸業	775	311	11	176	122	16	98	36	-
L 学術研究、専門・技術サービス業	982	588	52	92	67	17	144	21	-
M 宿泊業、飲食サービス業	1,884	369	9	1,327	25	55	46	44	-
N 生活関連サービス業、娯楽業	1,228	368	13	563	52	38	154	30	-
O 教育、学習支援業	1,226	595	27	460	23	18	79	7	-
P 医療、福祉	3,659	1,869	75	1,554	53	26	31	19	-
Q 複合サービス事業	221	124	10	82	2	-	-	-	-
R サービス業（他に分類されないもの）	2,838	1,336	130	919	100	13	294	10	5
S 公務（他に分類されるものを除く）	1,441	1,244	4	193	-	-	-	-	-
T 分類不能の産業	1,309	183	104	246	21	14	130	45	-
(再掲) 第1次産業	413	41	1	44	26	28	143	127	-
(再掲) 第2次産業	10,260	6,284	391	1,643	854	171	620	178	28
(再掲) 第3次産業	24,088	11,871	644	8,999	793	251	1,101	242	5

(注) 総数は、従業上の地位「不詳」を含む。

3-15 常住地又は従業地・通学地による年齢別人口及び15歳以上就業者数

(令和2年10月1日現在)

年齢	常住地による人口								常住地による就業者数					
	総数 (夜間人口)	従業も 通学も しない	自宅に従業	自宅外の 自市区町村 で従業・通学	他市区町村 で従業・通学	県内他市区町村 で従業・通学	他県で 従業・通学	従業地・ 通学地 不詳	総数	うち 自宅外の 自市区町村 で従業	うち 他市区町村 で従業	うち 県内他市区町村 で従業	うち 他県で 従業	うち 従業地 不詳
<b>総数</b>	<b>83,913</b>	<b>26,285</b>	<b>2,681</b>	<b>16,920</b>	<b>23,596</b>	<b>19,607</b>	<b>3,511</b>	<b>14,431</b>	<b>36,070</b>	<b>11,079</b>	<b>21,203</b>	<b>17,767</b>	<b>3,026</b>	<b>1,107</b>
15歳未満	10,852	4,252	-	5,108	134	114	16	1,358	-	-	-	-	-	-
15歳～19歳	4,132	122	12	1,057	2,173	1,821	317	768	824	353	445	358	84	14
20歳～24歳	3,965	325	79	724	2,032	1,412	574	805	2,375	705	1,538	1,171	351	53
25歳～29歳	3,743	428	105	699	1,550	1,221	305	961	2,392	696	1,532	1,212	298	59
30歳～34歳	4,225	633	143	767	1,676	1,454	207	1,006	2,638	765	1,667	1,446	206	63
35歳～44歳	10,662	1,593	385	2,024	4,488	3,817	599	2,172	7,044	2,022	4,482	3,815	595	155
45歳～54歳	13,655	1,794	626	3,007	5,972	5,053	802	2,256	9,781	3,006	5,970	5,052	801	179
55歳～64歳	8,492	1,808	427	1,678	3,492	2,923	506	1,087	5,768	1,678	3,490	2,921	506	173
65歳～74歳	11,133	6,045	593	1,443	1,799	1,565	157	1,253	4,085	1,442	1,799	1,565	157	251
75歳以上	12,053	9,285	311	413	280	227	28	1,764	1,163	412	280	227	28	160
不詳	1,001	-	-	-	-	-	-	1,001	-	-	-	-	-	-

年齢	従業地・通学地による人口			従業地による就業者		
	総数 (昼間人口)	うち 県内他市区町村に 常住	うち 他県に 常住	総数	うち 県内他市区町村に 常住	うち 他県に 常住
<b>総数</b>	<b>80,529</b>	<b>18,869</b>	<b>865</b>	<b>33,606</b>	<b>17,522</b>	<b>807</b>
15歳未満	10,732	10	-	-	-	-
15歳～19歳	3,520	1,481	45	621	236	3
20歳～24歳	2,753	726	48	1,532	646	33
25歳～29歳	3,391	1,123	51	2,049	1,116	51
30歳～34歳	3,944	1,334	46	2,365	1,333	46
35歳～44歳	10,084	3,679	159	6,469	3,677	158
45歳～54歳	13,433	5,395	238	9,559	5,393	238
55歳～64歳	8,484	3,240	181	5,762	3,240	181
65歳～74歳	11,093	1,603	79	4,045	1,603	79
75歳以上	12,094	278	18	1,204	278	18
不詳	1,001	-	-	-	-	-

(注) 常住地による人口及び従業地・通学地による人口の総数は、労働力状態「不詳」を含む。  
 常住地による人口の他市区町村で従業・通学の数値は、従業地・通学地「不詳」を含む。  
 常住地による就業者数の他市区町村で従業の数値は、従業地「不詳」を含む。  
 従業地・通学地による人口及び従業地による就業者数の総数は、従業地・通学地「不詳」で、当地に常住している者を含む。

# 4 農 業

## 4-1 主副業別経営体数

(単位 戸)

(調査基準日：令和2年2月1日・農林業センサス)

年次・地区別	総 数	主業農家		準主業農家		副業的農家
			65歳未満の 農業専従者 が いる		65歳未満の 農業専従者 が いる	
<b>令和2年</b>	<b>168</b>	<b>20</b>	<b>20</b>	<b>48</b>	<b>28</b>	<b>100</b>
落 合	22	4	4	5	2	13
中 村	29	3	3	7	3	19
上深谷	10	—	—	2	1	8
大 上	7	—	—	2	2	5
蓼 川	4	—	—	4	4	—
寺 尾	7	—	—	2	1	5
小 園	10	—	—	4	2	6
早 川	26	7	7	3	2	16
吉 岡	35	4	4	14	6	17
上土棚	18	2	2	5	5	11

- (注) ・平成27年までであった「専兼業別農家数」の調査項目に変更があったため、上記項目に変更。  
 ・主業農家とは、農業所得が主（世帯所得の50%以上が農業所得）で、自営農業に60日以上従事している65歳未満の世帯員がいる農家。  
 ・準主業農家とは、農業所得が主（世帯所得の50%未満が農業所得）で、自営農業に60日以上従事している65歳未満の世帯員がいる農家。  
 ・副業的農家とは、主業農家及び準主業農家以外の農家。

## 4-2 就業状態別世帯員数

(単位 人)

(調査基準日：各年2月1日・農林業センサス)

年次別	農家人口	14歳 以下	15歳以上											
			総 数	自営農 業だけ に従事	主に仕事(自営農業とその他の仕事に従事)					主に家事 ・育児・ その他	学生	その他 の仕事 だけに 従事	その他	仕事に 従事し なかつた
					計	自営 農業が 主	勤務 が主	農業以 外の自 営業が 主	その他 の仕事 が主					
平成12年	1,260	158	1,102	507	311	80	—	—	231	—	—	115	—	169
平成17年	998	105	893	406	234	75	—	—	159	—	—	117	—	136
平成22年	912	69	843	—	640	388	219	33	—	83	68	—	52	—
平成27年	726	44	682	—	503	317	138	48	—	74	51	—	54	—
<b>令和2年</b>	<b>562</b>	<b>34</b>	<b>528</b>	—	<b>408</b>	<b>253</b>	<b>115</b>	<b>40</b>	—	<b>95</b>	<b>25</b>	—	—	—

- (注) ・平成12年からは、販売農家（経営耕地面積が30a以上又は調査期日前1年間における農産物販売金額が50万円以上の農家）を集計したもので、自給的農家（経営耕地面積が30a未満かつ調査期日前1年間における農産物販売金額が50万円未満の農家）は含まない。  
 ・令和2年から「その他」は、「主に家事・育児」に統合された。

農業

4-3 自営農業に従事した世帯員数

(単位 人)

(調査基準日：各年2月1日・農林業センサス)

年次・地区別	総数 (15歳以上)	29日以下	30日～59日	60日～99日	100日～149日	150日以上
平成12年	818	169	90	140	86	333
平成17年	640	92	71	105	65	307
平成22年	601	69	92	72	67	301
平成27年	511	73	37	67	61	273
<b>令和2年</b>	<b>407</b>	<b>37</b>	<b>38</b>	<b>57</b>	<b>34</b>	<b>241</b>
落合	54	4	2	10	3	35
中村	74	8	6	12	5	43
上深谷	19	—	4	2	4	9
大上	15	5	4	2	—	4
蓼川	14	1	1	—	—	12
寺尾	16	1	2	2	1	10
小園	24	2	6	5	1	10
早川	62	7	5	4	4	42
吉岡	83	5	6	17	13	42
上土棚	46	4	2	3	3	34

(注)・平成12年からは、販売農家(経営耕地面積が30a以上又は調査期日前1年間における農産物販売金額が50万円以上の農家)を集計したもので、自給的農家(経営耕地面積が30a未満かつ調査期日前1年間における農産物販売金額が50万円未満の農家)は含まない。令和2年からは、個人経営体数を集計。

4-4 経営耕地面積規模別農家数

(単位 戸)

(調査基準日：各年2月1日・農林業センサス)

年次・地区別	計	例外規定	0.3～ 0.5ha	0.5～ 1.0ha	1.0～ 1.5ha	1.5～ 2.0ha	2.0～ 3.0ha	3.0～ 5.0ha	5.0ha 以上
平成12年	259	14	62	107	45	18	10	3	—
平成17年	218	10	63	84	36	11	12	1	1
平成22年	217	18	60	83	30	12	10	4	—
平成27年	193	6	51	77	36	13	6	4	—
<b>令和2年</b>	<b>168</b>	<b>23</b>	<b>31</b>	<b>63</b>	<b>26</b>	<b>12</b>	<b>10</b>	<b>2</b>	<b>1</b>
落合	22	—	4	12	2	1	2	1	—
中村	29	6	5	11	5	1	1	—	—
上深谷	10	—	1	6	3	—	—	—	—
大上	7	3	—	2	2	—	—	—	—
蓼川	4	—	1	3	—	—	—	—	—
寺尾	7	1	1	4	—	1	—	—	—
小園	10	1	5	2	1	1	—	—	—
早川	26	1	3	8	4	2	6	1	1
吉岡	35	7	9	10	5	4	—	—	—
上土棚	18	4	2	5	4	2	1	—	—

(注)・例外規定とは、平成27年までは、経営耕地面積が0.3ha未満で調査期日前1か年間の農産物販売金額が50万円以上の農家。令和2年からは、経営耕地面積が0.3ha未満の農家。

・販売農家(経営耕地面積が30a以上又は調査期日前1年間における農産物販売金額が50万円以上の農家)を集計したもので、自給的農家(経営耕地面積が30a未満かつ調査期日前1年間における農産物販売金額が50万円未満の農家)は含まない。令和2年からは、個人経営体数を集計。

### 4-5 経営耕地の状況（所有、借入）

(単位 a) (調査基準日：令和2年2月1日・農林業センサス)

年次・地区別	計						田						畑						樹園地					
	経営耕地のある農家		面積		うち所有している耕地		うち借入している耕地		経営耕地のある農家		面積		うち所有している耕地		うち借入している耕地		経営耕地のある農家		面積		うち所有している耕地		うち借入している耕地	
	経営体	面積	経営体	面積	経営体	面積	経営体	面積	経営体	面積	経営体	面積	経営体	面積	経営体	面積	経営体	面積	経営体	面積	経営体	面積	経営体	面積
<b>令和2年</b>	<b>163</b>	<b>15,920</b>	<b>163</b>	<b>13,678</b>	<b>36</b>	<b>2,242</b>	<b>53</b>	<b>2,673</b>	<b>53</b>	<b>2,437</b>	<b>7</b>	<b>236</b>	<b>150</b>	<b>11,886</b>	<b>149</b>	<b>9,935</b>	<b>30</b>	<b>1,951</b>	<b>49</b>	<b>1,361</b>	<b>49</b>	<b>1,306</b>	<b>2</b>	<b>55</b>
落合	22	2,109	22	1,725	5	384	11	161	11	161	-	-	22	1,788	22	1,439	4	349	6	160	6	125	1	35
中村	28	1,958	28	1,762	6	196	2	37	2	26	1	11	27	1,574	27	1,389	6	185	14	347	14	347	-	-
上深谷	10	785	10	735	2	50	1	5	1	5	-	-	10	617	10	567	2	50	6	163	6	163	-	-
大上	7	399	7	309	1	90	1	50	1	50	-	-	5	197	5	107	1	90	4	152	4	152	-	-
蓼川	4	273	4	253	1	20	-	-	-	-	-	-	4	258	4	238	1	20	1	15	1	15	-	-
寺尾	7	475	7	475	-	-	1	30	1	30	-	-	7	440	7	440	-	-	1	5	1	5	-	-
小園	10	651	10	568	1	83	7	200	7	200	-	-	10	416	10	333	1	83	2	35	2	35	-	-
早川	25	5,311	25	4,385	8	926	14	1,632	14	1,522	2	110	20	3,525	20	2,709	6	816	4	154	4	154	-	-
吉岡	32	2,361	32	2,058	8	303	11	206	11	181	2	25	31	2,051	31	1,773	7	278	5	104	5	104	-	-
上土棚	18	1,598	18	1,408	4	190	5	352	5	262	2	90	14	1,020	13	940	2	80	6	226	6	206	1	20

(注) 平成27年まであった「経営耕地種類別面積」の調査項目に変更があったため、上記項目に変更。

### 4-6 作物の種類別作付面積

(単位 a) (調査基準日：各年2月1日・農林業センサス)

年次・地区別	作付面積	稲	麦類	雑穀	いも類	まめ類	工芸農作物類	野菜類	花き類・花木	種苗・苗木類	飼料用作物	果樹類	その他の作物
平成12年	11,468	1,775	15	232	1,029	354	-	5,910	1,773	270	...	...	110
平成17年	12,022	1,209	2	130	633	439	25	6,139	2,733	248	...	...	464
平成22年	10,779	1,657	13	22	555	284	8	6,530	1,259	...	...	...	451
平成27年	12,237	1,081	13	62	381	123	1	7,633	1,285	...	...	1,328	330
<b>令和2年</b>	<b>10,949</b>	<b>985</b>	<b>15</b>	<b>-</b>	<b>244</b>	<b>117</b>	<b>290</b>	<b>5,837</b>	<b>482</b>	<b>...</b>	<b>...</b>	<b>2,175</b>	<b>804</b>
落合	1,804	96	-	-	17	2	-	1,140	229	...	...	120	200
中村	1,718	20	-	-	38	19	40	870	8	...	...	723	-
上深谷	244	5	13	-	34	9	-	86	-	...	...	97	-
大上	325	50	-	-	17	15	-	152	-	...	...	91	-
蓼川	191	-	-	-	14	1	20	101	20	...	...	15	20
寺尾	99	30	-	-	28	-	-	41	-	...	...	-	-
小園	204	92	-	-	11	2	-	91	-	...	...	8	-
早川	3,304	280	2	-	14	4	-	1,956	-	...	...	827	221
吉岡	1,995	192	-	-	69	65	230	942	75	...	...	79	343
上土棚	1,065	220	-	-	2	-	-	458	150	...	...	215	20

(注) ・販売農家（経営耕地面積が30a以上又は調査期日前1年間における農産物販売金額が50万円以上の農家）を集計したもので、自給的農家（経営耕地面積が30a未満かつ調査期日前1年間における農産物販売金額が50万円未満の農家）は含まない。令和2年からは、個人経営体数を集計。

### 4-7 作物の種類別作付（栽培）農家数

(単位 戸) (調査基準日：令和2年2月1日・農林業センサス)

地区別	作付（栽培）実農家数	水稻	麦類	小麦	ばれいしょ	かんしょ	大豆	野菜類	果樹園
<b>総数</b>	<b>123</b>	<b>32</b>	<b>3</b>	<b>3</b>	<b>29</b>	<b>20</b>	<b>5</b>	<b>92</b>	<b>37</b>
落合	19	7	-	-	4	2	1	15	2
中村	24	1	-	-	2	2	1	17	11
上深谷	8	-	2	2	3	2	1	6	5
大上	6	1	-	-	3	-	-	3	5
蓼川	4	-	-	-	2	1	-	3	1
寺尾	3	1	-	-	3	2	-	3	-
小園	6	4	-	-	2	1	-	4	1
早川	19	8	1	1	3	2	1	15	2
吉岡	21	9	-	-	6	7	1	16	4
上土棚	13	1	-	-	1	1	-	10	6

(注) 令和2年からは、個人経営体数を集計。

農業

4-8 農産物販売金額規模別農家数

(単位 戸)

(調査基準日：令和2年2月1日・農林業センサス)

地区別	総数	販売なし	50万円未満	50	100	300	500	1000	3000	5000万円以上
				～100	～300	～500	～1000	～3000	～5000	
<b>総数</b>	<b>168</b>	<b>42</b>	<b>37</b>	<b>23</b>	<b>21</b>	<b>12</b>	<b>17</b>	<b>15</b>	<b>1</b>	<b>—</b>
落合	22	4	3	4	3	1	4	3	—	—
中村	29	5	8	5	6	2	—	3	—	—
上深谷	10	2	4	2	1	—	—	1	—	—
大上	7	2	2	—	—	2	1	—	—	—
蓼川	4	—	—	2	—	1	1	—	—	—
寺尾	7	3	4	—	—	—	—	—	—	—
小園	10	4	3	2	1	—	—	—	—	—
早川	26	9	4	1	2	1	4	5	—	—
吉岡	35	9	5	7	5	3	2	3	1	—
上土棚	18	4	4	—	3	2	5	—	—	—

(注) 令和2年からは、個人経営体数を集計。

4-9 家畜の飼養農家数、頭羽数

(調査基準日：各年2月1日・農林業センサス)

年次・地区別	乳用牛		肉用牛		豚				採卵鶏			養蚕(箱)	
	飼養農家数	頭数	飼養農家数	頭数	飼養農家数	頭数	子とり用めす豚	肥育中の豚	飼養農家数	羽数	6か月以上の採卵鶏	飼養農家数	掃立卵量
平成12年	6	235	8	232	8	4,230	497	3,733	6	922	…	…	…
平成17年	3	83	3	54	4	2,603	285	2,318	3	530	…	…	…
平成22年	4	110	4	132	4	2,327	227	2,100	5	562	…	…	…
平成27年	1	20	2	77	4	2,148	196	1,952	2	7,020	…	…	…
<b>令和2年</b>	<b>2</b>	<b>39</b>	<b>1</b>	<b>25</b>	<b>2</b>	<b>570</b>	<b>80</b>	<b>490</b>	<b>1</b>	<b>8,000</b>	…	…	…
落合	—	—	—	—	—	—	—	—	—	—	…	…	…
中村	—	—	—	—	1	125	35	90	—	—	…	…	…
上深谷	—	—	—	—	—	—	—	—	—	—	…	…	…
大上	—	—	—	—	—	—	—	—	—	—	…	…	…
蓼川	—	—	—	—	—	—	—	—	—	—	…	…	…
寺尾	1	16	—	—	—	—	—	—	—	—	…	…	…
小園	—	—	—	—	—	—	—	—	—	—	…	…	…
早川	—	—	—	—	—	—	—	—	—	—	…	…	…
吉岡	1	23	1	25	1	445	45	400	1	8,000	…	…	…
上土棚	—	—	—	—	—	—	—	—	—	—	…	…	…

(注) ・販売農家(経営耕地面積が30a以上又は調査期日前1年間における農産物販売金額が50万円以上の農家)を集計したもので、自給の農家(経営耕地面積が30a未満かつ調査期日前1年間における農産物販売金額が50万円未満の農家)は含まない。令和2年からは、個人経営体数を集計。

・採卵鶏の羽数単位は、平成22年まで100羽で算出。

4-10 農地転用状況

(単位 m<sup>2</sup>)

(農業委員会事務局)

年次別	総計		住宅用地		工業用地		山林		農業用施設		その他	
	件数	面積	件数	面積	件数	面積	件数	面積	件数	面積	件数	面積
令和2年	62	30,275	36	12,023	9	12,087	—	—	—	—	17	6,165
令和3年	64	42,608	30	10,878	14	22,715	—	—	—	—	20	9,015
令和4年	48	38,917	19	5,217	12	21,586	—	—	—	—	17	12,114
令和5年	71	108,156	35	16,468	14	62,779	—	—	—	—	22	28,909
<b>令和6年</b>	<b>53</b>	<b>85,468</b>	<b>36</b>	<b>18,251</b>	<b>9</b>	<b>61,066</b>	—	—	—	—	<b>8</b>	<b>6,151</b>

# 5 事業所

## 事業所数構成比 (令和3年)

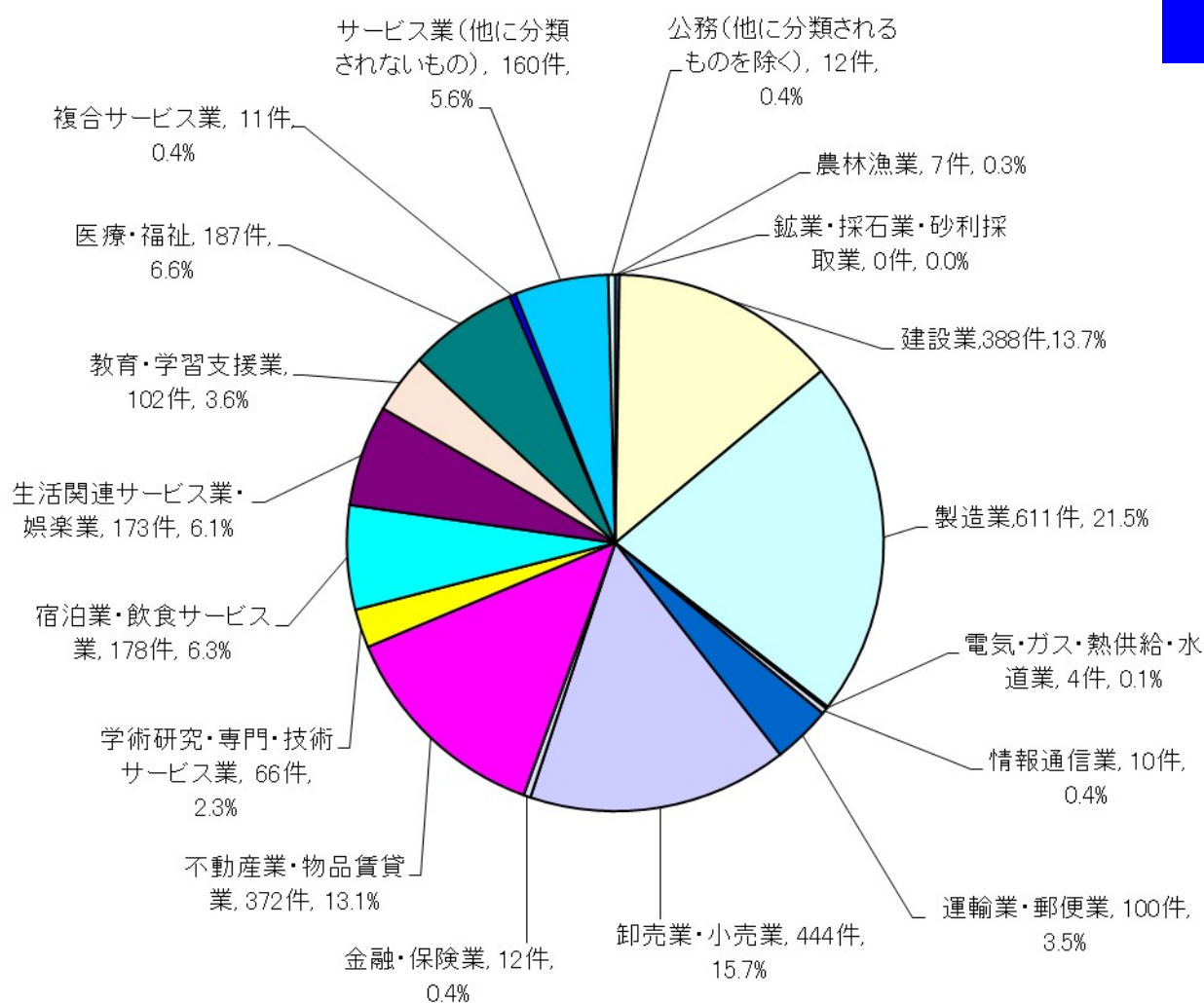

5

### 総件数 2,837

事業所

5-1 産業大分類別、事業所数及び従業者数

(経済センサス-基礎調査、経済センサス-活動調査)

産 業 別	平成24年		平成26年		平成28年		令和3年				
	事業所数	従業者数	事業所数	従業者数	事業所数	従業者数	事業所数	構成比	従業者数	構成比	
総 数	3,044	33,927	3,116	38,152	2,910	34,573	<b>2,837</b>	<b>100.0</b>	<b>38,200</b>	<b>100.0</b>	
第一次産業	A~B 農林漁業										
	8	47	8	58	5	34	<b>7</b>	<b>0.3</b>	<b>42</b>	<b>0.1</b>	
第二次産業	C 鉱業・採石業・砂利採取業										
	—	—	—	—	—	—	—	—	—	—	
	D 建設業										
	403	2,271	387	2,189	369	1,937	<b>388</b>	<b>13.7</b>	<b>2,139</b>	<b>5.6</b>	
	E 製造業										
	698	13,774	673	13,500	643	13,410	<b>611</b>	<b>21.5</b>	<b>12,654</b>	<b>33.1</b>	
第三次産業	F 電気・ガス・熱供給・水道業										
	2	52	4	106	1	43	<b>4</b>	<b>0.1</b>	<b>94</b>	<b>0.3</b>	
	G 情報通信業										
	10	24	9	20	6	10	<b>10</b>	<b>0.4</b>	<b>15</b>	—	
	H 運輸業・郵便業										
	101	3,558	100	2,311	97	2,451	<b>100</b>	<b>3.5</b>	<b>2,146</b>	<b>5.6</b>	
	I 卸売業・小売業										
	499	5,409	505	5,289	474	4,596	<b>444</b>	<b>15.7</b>	<b>5,117</b>	<b>13.4</b>	
	J 金融業・保険業										
	14	64	12	57	11	68	<b>12</b>	<b>0.4</b>	<b>58</b>	<b>0.2</b>	
	K 不動産業・物品賃貸業										
	451	909	453	848	426	862	<b>372</b>	<b>13.1</b>	<b>966</b>	<b>2.5</b>	
	L 学術研究・専門・技術サービス業										
	63	553	72	647	72	591	<b>66</b>	<b>2.3</b>	<b>833</b>	<b>2.2</b>	
	M 宿泊業・飲食サービス業										
	235	1,929	235	2,057	222	2,395	<b>178</b>	<b>6.3</b>	<b>2,230</b>	<b>5.8</b>	
	N 生活関連サービス業・娯楽業										
	190	1,196	197	1,273	190	1,248	<b>173</b>	<b>6.1</b>	<b>1,271</b>	<b>3.3</b>	
	O 教育・学習支援業										
	10	452	107	1,298	80	529	<b>102</b>	<b>3.6</b>	<b>1,512</b>	<b>4.0</b>	
	P 医療・福祉										
	120	1,907	163	2,733	145	2,483	<b>187</b>	<b>6.6</b>	<b>3,555</b>	<b>9.3</b>	
	Q 複合サービス事業										
	11	148	10	1,276	10	1,322	<b>11</b>	<b>0.4</b>	<b>520</b>	<b>1.4</b>	
	R サービス業(他に分類されないもの)										
	159	1,634	170	2,048	159	2,594	<b>160</b>	<b>5.6</b>	<b>2,297</b>	<b>6.0</b>	
	S 公務(他に分類されるものを除く)										
	…	…	11	2,442	…	…	<b>12</b>	<b>0.4</b>	<b>2,751</b>	<b>7.2</b>	

(注) ・平成24年2月1日現在、平成26年7月1日現在、平成28年及び令和3年6月1日現在。  
 ・平成24年、平成28年及び令和3年は経済センサス-活動調査、平成26年は経済センサス-基礎調査。

5-2 産業大分類別、開設時期別事業所数(民営)

(調査基準日：令和3年6月1日・経済センサス-活動調査)

産 業 大 分 類	総 数	昭和59年以前	昭和60年～平成6年	平成7年～平成16年	平成17年～平成26年	平成27年～令和3年	不詳
総 数	<b>2,787</b>	<b>810</b>	<b>492</b>	<b>504</b>	<b>638</b>	<b>299</b>	<b>44</b>
A~B 農林漁業	<b>7</b>	4	1	—	—	2	—
C 鉱業・採石業・砂利採取業	—	—	—	—	—	—	—
D 建設業	<b>388</b>	108	85	78	77	38	2
E 製造業	<b>611</b>	211	125	110	103	56	6
F 電気・ガス・熱供給・水道業	<b>1</b>	—	—	—	1	—	—
G 情報通信業	<b>10</b>	1	—	5	3	1	—
H 運輸業・郵便業	<b>100</b>	18	15	17	27	22	1
I 卸売業・小売業	<b>444</b>	110	60	79	135	50	10
J 金融業・保険業	<b>12</b>	3	2	1	4	1	1
K 不動産業・物品賃貸業	<b>371</b>	158	94	49	57	12	1
L 学術研究・専門・技術サービス業	<b>65</b>	12	8	17	22	6	—
M 宿泊業・飲食サービス業	<b>177</b>	28	25	27	64	18	15
N 生活関連サービス業・娯楽業	<b>173</b>	54	30	40	30	19	—
O 教育・学習支援業	<b>83</b>	25	8	15	19	15	1
P 医療・福祉	<b>175</b>	31	14	30	48	46	6
Q 複合サービス事業	<b>11</b>	1	1	4	5	—	—
R サービス業(他に分類されないもの)	<b>159</b>	46	24	32	43	13	1

## 5-3 産業大分類別、従業者規模別事業所数及び従業者数（民営）

（調査基準日：令和3年6月1日・経済センサス-活動調査）

産業大分類	事業所 総数	従業者 総数	1～4人		5～9人		10～19人		20～29人		30人以上		派遣のみ 事業所数
			事業所数	従業者数	事業所数	従業者数	事業所数	従業者数	事業所数	従業者数	事業所数	従業者数	
<b>総数</b>	<b>2,787</b>	<b>34,169</b>	<b>1,496</b>	<b>3,056</b>	<b>522</b>	<b>3,439</b>	<b>391</b>	<b>5,404</b>	<b>154</b>	<b>3,754</b>	<b>219</b>	<b>18,516</b>	5
A～B 農林漁業	7	42	5	13	1	6	—	—	1	23	—	—	—
C～R 非農林漁業	2,780	34,127	1,491	3,043	521	3,433	391	5,404	153	3,731	219	18,516	5
C 鉱業・採石業・砂利採取業	—	—	—	—	—	—	—	—	—	—	—	—	—
D 建設業	388	2,139	240	545	85	548	53	694	4	92	6	260	—
E 製造業	611	12,654	205	486	147	980	111	1,533	60	1,528	86	8,127	2
F 電気・ガス・熱供給・水道業	1	41	—	—	—	—	—	—	—	—	1	41	—
G 情報通信業	10	15	10	15	—	—	—	—	—	—	—	—	—
H 運輸業・郵便業	100	2,146	29	63	17	116	20	292	8	180	25	1,495	1
I 卸売業・小売業	444	5,117	195	459	99	646	95	1,335	31	728	24	1,949	—
J 金融業・保険業	12	58	9	17	—	—	3	41	—	—	—	—	—
K 不動産業・物品賃貸業	371	965	345	585	16	99	4	61	1	28	4	192	1
L 学術研究・専門・技術サービス業	65	761	43	81	11	76	7	99	1	26	3	479	—
M 宿泊業・飲食サービス業	177	2,223	83	189	41	259	24	313	19	464	10	998	—
N 生活関連サービス業・娯楽業	173	1,271	136	226	15	95	7	104	4	103	10	743	1
O 教育・学習支援業	83	631	53	83	9	62	10	149	5	118	6	219	—
P 医療・福祉	175	3,336	52	115	48	321	34	476	13	298	28	2,126	—
Q 複合サービス事業	11	520	1	2	3	25	5	62	1	22	1	409	—
R サービス業（他に分類されないもの）	159	2,250	90	177	30	206	18	245	6	144	15	1,478	—

事業所

5-4 産業大分類別、地区別事業所数及び従業者数（民営）

（調査基準日：令和3年6月1日・経済センサス-活動調査）

区 分	深 谷		落 合		大 上		厚木基地		本蓼川		蓼 川	
	事業所数	従業者数	事業所数	従業者数	事業所数	従業者数	事業所数	従業者数	事業所数	従業者数	事業所数	従業者数
<b>総 数</b>	<b>568</b>	<b>7,967</b>	<b>133</b>	<b>799</b>	<b>232</b>	<b>3,685</b>	<b>10</b>	<b>129</b>	<b>13</b>	<b>173</b>	<b>49</b>	<b>532</b>
A～B 農林漁業	1	4	—	—	—	—	—	—	—	—	—	—
C 鉱業・採石業・砂利採取業	—	—	—	—	—	—	—	—	—	—	—	—
D 建設業	65	325	38	120	27	187	1	13	1	6	8	39
E 製造業	123	1,970	13	282	34	1,414	—	—	6	123	2	34
F 電気・ガス・熱供給・水道業	1	41	—	—	—	—	—	—	—	—	—	—
G 情報通信業	—	—	—	—	2	3	—	—	—	—	—	—
H 運輸業・郵便業	17	327	3	73	11	372	—	—	—	—	1	10
I 卸売業・小売業	118	1,621	19	94	47	992	2	22	5	36	8	63
J 金融業・保険業	2	27	—	—	5	20	—	—	—	—	—	—
K 不動産業・物品賃貸業	53	224	31	56	22	79	—	—	—	—	12	42
L 学術研究・専門・技術サービス業	12	89	2	7	8	34	—	—	—	—	3	78
M 宿泊業・飲食サービス業	60	1,321	3	11	32	375	2	12	—	—	1	1
N 生活関連サービス業・娯楽業	28	232	7	42	18	34	2	6	—	—	6	192
O 教育・学習支援業	13	93	2	15	9	80	—	—	—	—	3	11
P 医療・福祉	43	1,308	10	68	9	63	1	4	—	—	—	—
Q 複合サービス事業	2	31	—	—	—	—	—	—	—	—	—	—
R サービス業（他に分類されないも	30	354	5	31	8	32	2	72	1	8	5	62

区 分	寺 尾		小 園		早 川		吉 岡		綾 西		上土棚	
	事業所数	従業者数	事業所数	従業者数	事業所数	従業者数	事業所数	従業者数	事業所数	従業者数	事業所数	従業者数
<b>総 数</b>	<b>437</b>	<b>2,900</b>	<b>222</b>	<b>3,305</b>	<b>240</b>	<b>4,460</b>	<b>432</b>	<b>6,345</b>	<b>52</b>	<b>224</b>	<b>399</b>	<b>3,650</b>
A～B 農林漁業	—	—	—	—	2	6	1	2	—	—	3	30
C 鉱業・採石業・砂利採取業	—	—	—	—	—	—	—	—	—	—	—	—
D 建設業	78	374	28	187	32	182	44	308	5	28	61	370
E 製造業	19	242	38	1,409	58	1,863	212	3,836	2	2	104	1,479
F 電気・ガス・熱供給・水道業	—	—	—	—	—	—	—	—	—	—	—	—
G 情報通信業	2	3	4	6	1	2	—	—	1	1	—	—
H 運輸業・郵便業	15	114	21	574	7	154	21	500	—	—	4	22
I 卸売業・小売業	79	593	29	297	25	182	40	487	17	98	55	632
J 金融業・保険業	1	3	1	1	—	—	—	—	1	4	2	3
K 不動産業・物品賃貸業	64	105	38	72	42	116	47	147	2	4	60	120
L 学術研究・専門・技術サービス業	8	24	5	10	5	450	5	17	6	15	11	37
M 宿泊業・飲食サービス業	31	259	9	51	9	32	9	45	3	6	18	110
N 生活関連サービス業・娯楽業	47	314	15	29	10	219	7	89	6	8	27	106
O 教育・学習支援業	22	94	12	88	4	57	3	82	4	4	11	107
P 医療・福祉	47	609	12	97	15	282	9	372	3	40	26	493
Q 複合サービス事業	2	25	2	419	1	2	—	—	1	13	3	30
R サービス業（他に分類されないも	22	141	8	65	29	913	34	460	1	1	14	111

# 6 工 業

## 事業所数と従業者数の推移

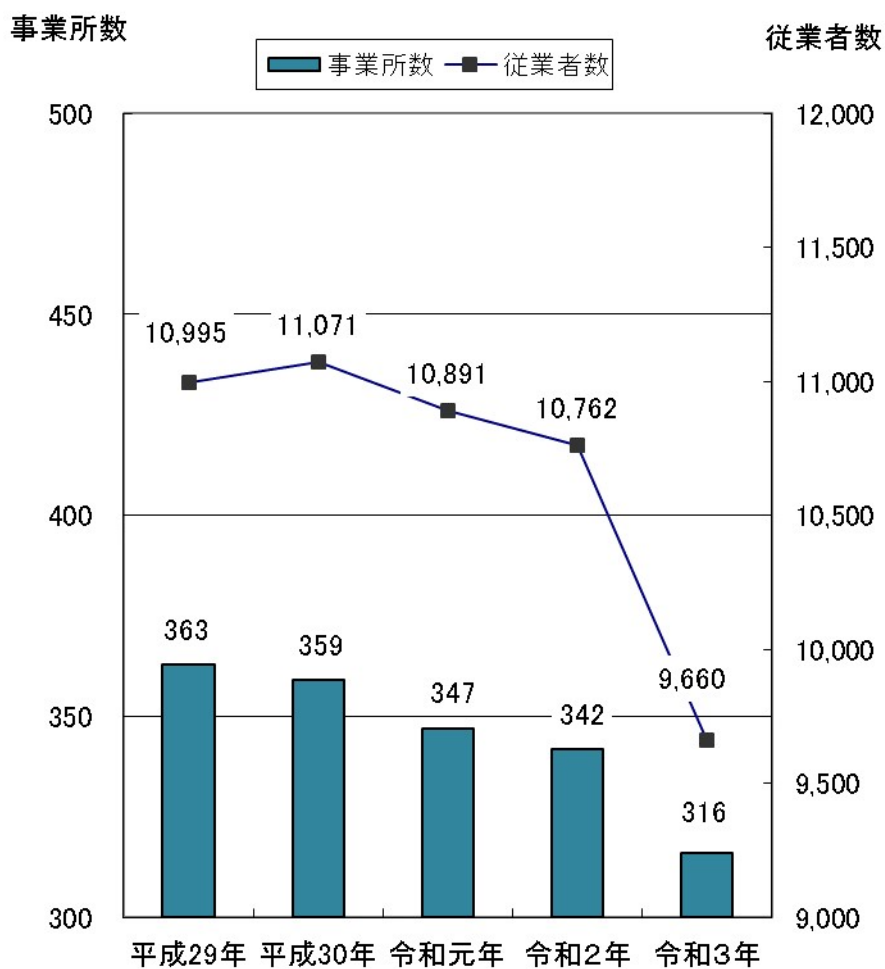

※従業者4人以上の事業所。

令和3年は、個人経営の事業所は含まない。

## 工業

## 6-1 産業中分類別、従業者数等(従業者4人以上の事業所)

区 分	令和元年						事業所数
	事業所数	従業者数	現金給与 総 額	原材料 使用額等	製造品 出荷額等	付 加 価値額	
総 数	347	10,891	53,327	221,400	365,665	122,911	342
09 食料品製造業	14	1,198	4,788	58,117	73,421	12,993	13
10 飲料・たばこ・飼料製造業	3	351	2,312	7,261	14,461	5,665	3
11 繊維工業	3	28	63	89	296	192	3
12 木材・木製品製造業	3	46	157	300	696	367	3
13 家具・装備品製造業	5	64	205	457	809	327	5
14 パルプ・紙・紙加工品製造業	6	572	2,598	15,067	18,657	2,658	6
15 印刷・同関連業	5	112	338	574	1,252	626	5
16 化学工業	5	111	545	1,356	2,504	1,065	5
17 石油製品・石炭製品製造業	1	13	X	X	X	X	1
18 プラスチック製品製造業	20	378	1,505	2,949	6,062	2,741	23
19 ゴム製品製造業	3	38	149	332	596	245	3
20 なめし革・同製品・毛皮製造業	1	111	X	X	X	X	1
21 窯業・土石製品製造業	8	136	590	771	2,214	1,323	6
22 鉄鋼業	14	312	1,934	12,158	15,164	2,658	14
23 非鉄金属製造業	3	52	255	528	915	363	3
24 金属製品製造業	79	1,524	6,788	19,150	33,688	13,688	78
25 はん用機械器具製造業	22	711	4,191	13,771	24,070	8,694	21
26 生産用機械器具製造業	51	800	3,392	6,347	13,243	6,422	48
27 業務用機械器具製造業	7	306	1,536	1,279	4,174	2,665	7
28 電子部品・デバイス・電子回路製造業	6	788	4,800	17,536	49,612	23,001	6
29 電気機械器具製造業	14	253	1,119	1,122	3,206	1,902	13
30 情報通信機械器具製造業	2	20	X	X	X	X	3
31 輸送用機械器具製造業	57	2,309	12,086	43,181	73,295	27,655	57
32 その他の製造業	15	658	3,509	11,463	18,310	6,361	15

## 6-2 従業者規模別事業所数等(従業者4人以上の事業所)

区 分	令和元年						事業所数
	事業所数	従業者数	現金給与 総 額	原材料 使用額等	製造品 出荷額等	付 加 価値額	
総 数	347	10,891	53,327	221,400	365,665	122,911	342
4人～9人	113	743	2,866	4,700	10,801	5,650	113
10人～19人	101	1,384	5,706	12,544	25,891	12,378	94
20人～29人	60	1,521	6,422	15,333	28,960	12,630	68
30人～49人	33	1,273	6,047	32,372	44,483	10,700	26
50人～99人	19	1,405	7,001	28,479	43,475	13,510	19
100人～199人	14	2,183	10,530	63,515	90,704	23,243	12
200人～299人	3	700	X	X	X	X	6
300人～499人	3	1,165	8,083	29,449	69,128	29,484	3
500人～999人	1	517	X	X	X	X	1
1000人以上	-	-	-	-	-	-	-

- (注) ・令和元年及び令和2年は工業統計調査、令和3年は経済センサス - 活動調査。  
・令和3年は、経済センサス - 活動調査の調査票情報を綾瀬市が独自に集計したものです。  
・経済センサス - 活動調査においては、個人経営の事業所を含みません。  
・表示金額未満を四捨五入したため、総数と内訳の合計が一致しない場合があります。

(調査基準日：各年6月1日・工業統計調査、経済センサス - 活動調査)

令和2年					令和3年					
従業者数	現金給与 総額	原材料 使用額等	製造品 出荷額等	付加 価値額	事業所数	従業者数	現金給与 総額	原材料 使用額等	製造品 出荷額等	付加 価値額
人	百万円	百万円	百万円	百万円		人	百万円	百万円	百万円	百万円
<b>10,762</b>	<b>52,672</b>	<b>194,741</b>	<b>328,042</b>	<b>115,062</b>	<b>316</b>	<b>9,660</b>	<b>48,640</b>	<b>206,091</b>	<b>333,954</b>	<b>107,172</b>
1,213	5,195	54,202	69,583	13,252	10	1,369	5,686	61,134	78,635	14,825
394	2,468	6,395	13,655	5,402	3	405	2,290	6,440	12,844	4,736
29	64	55	195	129	2	19	X	X	X	X
44	154	305	721	383	4	79	310	230	1,531	1,165
39	157	141	452	286	3	25	150	2,122	2,694	519
557	2,607	11,769	16,473	3,702	4	225	1,061	5,741	8,082	1,936
109	X	X	1,193	706	3	90	290	256	982	661
117	469	1,254	2,752	1,385	4	92	197	1,035	2,069	942
13	X	X	X	X	-	-	-	-	-	-
404	1,550	2,632	5,805	2,799	18	346	1,302	2,451	5,145	2,293
37	147	354	539	171	2	24	X	X	X	X
102	X	X	X	X	1	90	X	X	X	X
113	532	620	1,937	1,185	7	155	731	972	3,036	1,795
286	1,680	10,005	13,649	3,218	17	289	1,289	6,331	9,863	3,041
49	243	521	913	370	4	56	271	416	937	484
1,539	6,808	15,120	31,412	14,212	76	1,382	5,905	16,424	31,593	12,845
770	4,469	13,486	25,472	9,706	14	641	4,294	10,723	21,273	9,669
718	3,205	6,648	13,371	6,098	45	716	3,093	5,171	11,303	5,428
318	1,594	1,249	4,287	2,863	9	456	2,181	3,194	7,555	3,737
807	4,571	7,982	20,783	9,326	4	618	3,429	4,572	13,696	4,802
280	1,100	1,249	3,337	1,905	15	228	1,361	1,638	4,783	2,858
27	88	65	X	X	3	231	560	45,273	58,398	11,933
2,138	11,450	41,257	73,084	29,522	52	1,665	11,096	22,095	42,523	17,874
659	3,358	11,564	18,905	6,707	16	459	2,697	7,824	12,121	3,141

(調査基準日：各年6月1日・工業統計調査、経済センサス - 活動調査)

令和2年					令和3年					
従業者数	現金給与 総額	原材料 使用額等	製造品 出荷額等	付加 価値額	事業所数	従業者数	現金給与 総額	原材料 使用額等	製造品 出荷額等	付加 価値額
人	百万円	百万円	百万円	百万円		人	百万円	百万円	百万円	百万円
<b>10,762</b>	<b>52,672</b>	<b>194,741</b>	<b>328,042</b>	<b>115,062</b>	<b>316</b>	<b>9,660</b>	<b>48,640</b>	<b>206,091</b>	<b>333,954</b>	<b>107,172</b>
728	2,932	5,121	11,831	6,185	122	763	2,876	4,745	12,270	6,843
1,281	5,309	11,145	22,899	10,882	76	1,045	4,274	8,267	18,765	9,590
1,732	7,112	18,550	36,575	16,637	48	1,198	4,726	10,758	23,043	11,201
1,004	4,994	23,009	35,031	10,470	30	1,080	4,830	18,906	30,578	9,776
1,390	6,375	21,048	36,143	12,797	21	1,428	6,898	28,677	45,492	13,572
1,808	8,471	58,963	80,758	19,285	7	975	4,145	19,059	30,850	10,000
1324	9739	22897	46149	19719	9	1,975	11,119	90,117	127,416	32,128
985	X	X	X	X	3	1,196	9,771	25,562	45,540	14,063
510	X	X	X	X	-	-	-	-	-	-
-	-	-	-	-	-	-	-	-	-	-

工業

6-3 産業中分類、産業別総括表(従業者4人以上の事業所)

産業中分類	事業所数	従業者数						
		総数	常用労働者					
			正社員・正職員等		パート・アルバイト等		出向・派遣受入者	
			男	女	男	女	男	女
令和元年	347	10,891	6,786	967	1,008	1,016	390	202
令和2年	342	10,762	6,717	996	998	1,025	307	188
<b>令和3年</b>	<b>316</b>	<b>9,660</b>	<b>5,635</b>	<b>1229</b>	<b>1013</b>	<b>692</b>	<b>282</b>	<b>264</b>
09 食料品製造業	10	1,369	393	210	257	317	53	123
10 飲料・たばこ・飼料製造業	3	405	274	26	25	11	47	22
11 繊維工業	2	19	5	8	-	-	-	-
12 木材・木製品製造業	4	79	57	8	1	6	-	-
13 家具・装備品製造業	3	25	14	3	-	1	-	-
14 パルプ・紙・紙加工品製造業	4	225	157	29	19	15	1	-
15 印刷・同関連業	3	90	55	11	2	4	15	-
16 化学工業	4	92	33	4	3	29	9	5
17 石油製品・石炭製品製造業	-	-	-	-	-	-	-	-
18 プラスチック製品製造業	18	346	181	68	27	18	17	4
19 ゴム製品製造業	2	24	12	4	-	4	-	-
20 なめし革・同製品・毛皮製造業	1	90	30	53	-	-	-	-
21 窯業・土石製品製造業	7	155	106	15	5	10	1	3
22 鉄鋼業	17	289	217	36	1	-	6	-
23 非鉄金属製造業	4	56	35	6	2	2	-	1
24 金属製品製造業	76	1,382	922	206	59	57	11	12
25 はん用機械器具製造業	14	641	261	18	257	56	12	5
26 生産用機械器具製造業	45	716	445	94	68	15	7	4
27 業務用機械器具製造業	9	456	282	88	19	9	8	30
28 電子部品・デバイス・電子回路製造業	4	618	444	39	57	46	17	8
29 電気機械器具製造業	15	228	125	41	9	19	6	1
30 情報通信機械器具製造業	3	231	61	33	87	32	11	4
31 輸送用機械器具製造業	52	1,665	1,174	175	101	34	56	42
32 その他の製造業	16	459	352	54	14	7	5	-

産業中分類	原材料使用額等			年初在庫額(30人以上)				総額
	委託生産費	製造等に関連する外注費	転売した商品の仕入額	総額	製造品	半製品仕掛品	原材料燃料	
令和元年	29,002	4,636	6,482	21,093	3,811	11,990	5,291	21,787
令和2年	22,775	4,644	4,893	19,198	5,045	7,790	6,363	19,840
<b>令和3年</b>	<b>19,601</b>	<b>4,015</b>	<b>11,998</b>	<b>17,173</b>	<b>3,343</b>	<b>8,067</b>	<b>5,762</b>	<b>14,652</b>
09 食料品製造業	131	567	10,770	2,367	327	177	1,863	2,112
10 飲料・たばこ・飼料製造業	-	1,090	-	306	113	-	193	328
11 繊維工業	X	X	X	X	X	X	X	X
12 木材・木製品製造業	-	-	-	X	X	X	X	X
13 家具・装備品製造業	-	-	-	-	-	-	-	-
14 パルプ・紙・紙加工品製造業	154	77	1,227	254	112	19	123	258
15 印刷・同関連業	-	-	-	X	X	X	X	X
16 化学工業	-	-	-	X	X	X	X	X
17 石油製品・石炭製品製造業	-	-	-	-	-	-	-	-
18 プラスチック製品製造業	606	68	-	40	24	1	15	38
19 ゴム製品製造業	X	X	X	X	X	X	X	X
20 なめし革・同製品・毛皮製造業	X	X	X	X	X	X	X	X
21 窯業・土石製品製造業	16	2	-	X	X	X	X	X
22 鉄鋼業	34	7	-	X	X	X	X	X
23 非鉄金属製造業	-	-	-	-	-	-	-	-
24 金属製品製造業	4,995	401	-	1,550	315	1,001	234	768
25 はん用機械器具製造業	578	173	-	2,553	868	541	1,145	2,268
26 生産用機械器具製造業	485	49	-	487	53	301	133	513
27 業務用機械器具製造業	1,353	45	1	1,649	384	856	409	1,604
28 電子部品・デバイス・電子回路製造業	1,345	18	-	X	X	X	X	X
29 電気機械器具製造業	8	-	-	X	X	X	X	X
30 情報通信機械器具製造業	-	-	-	X	X	X	X	X
31 輸送用機械器具製造業	2,724	1,375	-	2,827	737	934	1,156	2,757
32 その他の製造業	6,677	143	-	780	10	763	7	394

- (注) ・令和元年及び令和2年は工業統計調査、令和3年は経済センサス - 活動調査。  
 ・令和3年は、経済センサス - 活動調査の調査票情報を綾瀬市が独自に集計したものです。  
 ・経済センサス - 活動調査においては、個人経営の事業所を含みません。  
 ・表示金額未満を四捨五入したため、総数と内訳の合計が一致しない場合があります。  
 ・「現金給与額」の「常用労働者」には、29人以下の事業所の「その他」の金額が含まれています。  
 ・「原材料使用額等」の「原材料使用額」には、29人以下の事業所の「燃料使用額」「電力使用額」「委託生産費」「製造等に関連する外注費」「転売した商品の仕入額」の金額が含まれています。

(調査基準日：各年6月1日・工業統計調査、経済センサス - 活動調査)

個人事業主・ 家族従業者		臨時雇用者数		現金給与額			原材料使用額等			
				総額	常用 労働者	その他	総額	原材料 使用額	燃料 使用額	電力 使用額
男	女	男	女	総額	常用 労働者	その他	総額	原材料 使用額	燃料 使用額	電力 使用額
人	人	人	人	百万円	百万円	百万円	百万円	百万円	百万円	百万円
-	-	20	15	53,327	50,215	3,112	221,400	167,461	2,007	7,633
-	1	11	9	52,672	48,319	4,353	194,741	155,398	1,575	5,455
...	...	<b>60</b>	<b>21</b>	<b>48,640</b>	<b>29,880</b>	<b>6,884</b>	<b>206,091</b>	<b>141,177</b>	<b>1,409</b>	<b>4,123</b>
...	...	43	18	5,686	4,181	1,490	61,134	48,255	526	849
...	...	-	-	2,290	1,833	457	6,440	4,526	277	547
...	...	-	-	X	X	X	X	X	X	X
...	...	-	-	310	257	-	230	124	13	1
...	...	2	1	150	-	-	2,122	-	-	-
...	...	-	-	1,061	1,023	24	5,741	4,057	82	89
...	...	-	-	290	129	2	256	31	-	51
...	...	-	-	197	40	59	1,035	153	1	4
...	...	-	-	-	-	-	-	-	-	-
...	...	-	-	1,302	804	46	2,451	454	3	36
...	...	-	-	X	X	X	X	X	X	X
...	...	-	-	X	X	X	X	X	X	X
...	...	-	-	731	274	8	972	326	39	13
...	...	-	-	1,289	256	28	6,331	1,162	-	59
...	...	-	-	271	-	-	416	-	-	-
...	...	5	1	5,905	3,050	28	16,424	5,750	121	346
...	...	1	-	4,294	3,253	670	10,723	9,177	25	210
...	...	-	-	3,093	955	12	5,171	1,075	6	54
...	...	-	-	2,181	1,672	159	3,194	1,481	3	28
...	...	-	-	3,429	3,086	207	4,572	1,925	78	1,008
...	...	-	-	1,361	772	2	1,638	976	3	6
...	...	-	-	560	527	-	45,273	45,248	-	-
...	...	7	1	11,096	5,230	3,673	22,095	14,822	227	693
...	...	2	-	2,697	2,232	20	7,824	291	-	121

年末在庫額(30人以上)			製造品出荷額等				生産額	付加 価値額	粗付加 価値額	減価 償却額 (30人以上)
製造品	半製品 仕掛品	原材料 燃料	総額	製造品 出荷額	加工賃 収入額	その他 収入額				
百万円	百万円	百万円	百万円	百万円	百万円	百万円	百万円	百万円	百万円	百万円
3,915	11,171	6,701	355,091	313,564	30,508	11,019	343,316	121,882	139,922	17,324
4,433	8,850	6,557	328,042	285,471	32,629	9,942	318,514	115,062	124,937	10,323
<b>2,789</b>	<b>6,451</b>	<b>5,411</b>	<b>333,954</b>	<b>285,167</b>	<b>28,393</b>	<b>20,317</b>	<b>299,360</b>	<b>107,172</b>	<b>118,601</b>	<b>9,259</b>
255	239	1,618	78,635	63,495	30	15,110	63,468	14,825	16,105	1,270
132	-	195	12,844	3,349	9,495	-	12,863	4,736	5,793	1,076
X	X	X	X	X	X	X	X	X	X	X
X	X	X	1,531	1,245	250	36	1,128	1,165	1,181	X
-	-	-	2,694	2,694	-	-	2,441	519	519	-
122	11	125	8,082	6,517	1	1,529	6,420	1,936	2,195	262
X	X	X	982	390	575	17	965	661	662	X
X	X	X	2,069	2,009	-	60	1,599	942	945	X
-	-	-	-	-	-	-	-	-	-	-
19	1	17	5,145	5,067	78	-	4,659	2,293	2,470	172
X	X	X	X	X	X	X	X	X	X	X
X	X	X	X	X	X	X	X	X	X	X
X	X	X	3,036	2,212	623	201	2,617	1,795	1,879	X
X	X	X	9,863	8,582	788	461	8,781	3,041	3,214	X
-	-	-	937	711	196	30	596	484	484	-
78	611	79	31,593	23,757	7,025	809	26,861	12,845	13,822	350
650	522	1,096	21,273	20,280	701	291	20,195	9,669	10,668	763
82	286	145	11,303	9,499	1,099	705	8,303	5,428	5,640	226
411	722	471	7,555	7,503	49	3	7,287	3,737	3,984	141
X	X	X	13,696	13,493	203	-	13,104	4,802	8,654	X
X	X	X	4,783	3,095	1,058	623	3,744	2,858	2,860	X
X	X	X	58,398	58,302	96	-	58,399	11,933	11,933	X
778	806	1,173	42,523	36,507	5,626	390	40,062	17,874	19,071	1,109
7	381	6	12,121	11,728	340	53	11,097	3,141	3,921	395

工業

6-4 事業所敷地面積及び建築面積等（従業者30人以上の事業所）

（調査基準日：各年6月1日・工業統計調査、経済センサス-活動調査）

年次別	事業所数	従業者数(人)	敷地面積(m <sup>2</sup> )
平成29年	70	7,085	897,234
平成30年	74	7,375	921,437
令和元年	73	7,243	895,888
令和2年	67	7,021	871,028
<b>令和3年</b>	<b>70</b>	<b>6,654</b>	<b>820,823</b>

- (注) ・平成29年から令和2年までは工業統計調査、令和3年は経済センサス-活動調査。  
 ・令和3年は、経済センサス-活動調査の調査票情報を綾瀬市が独自に集計したものです。  
 ・経済センサス-活動調査においては、個人経営の事業所を含みません。

6-5 水源別、用途別、1日当たり用水使用量（従業者30人以上の事業所）

(単位：m<sup>3</sup>/日)

（調査基準日：各年6月1日・工業統計調査、経済センサス-活動調査）

年次別	淡水計	水源別用水量				
		公共水道		井戸水	その他の淡水	回収水
		工業用水道	上水道			
平成29年	14,674	-	3,284	11,387	3	...
平成30年	15,115	-	4,088	11,024	3	...
令和元年	16,165	-	3,906	12,256	3	...
令和2年	15,810	-	3,597	12,210	3	...
<b>令和3年</b>	<b>40,626</b>	-	<b>4,131</b>	<b>6,863</b>	-	<b>29,632</b>

- (注) ・平成29年から令和2年までは工業統計調査、令和3年は経済センサス-活動調査。  
 ・令和3年は、経済センサス-活動調査の調査票情報を綾瀬市が独自に集計したものです。  
 ・経済センサス-活動調査においては、個人経営の事業所を含みません。

# 7 商業・金融

## 卸売・小売業事業所数の推移

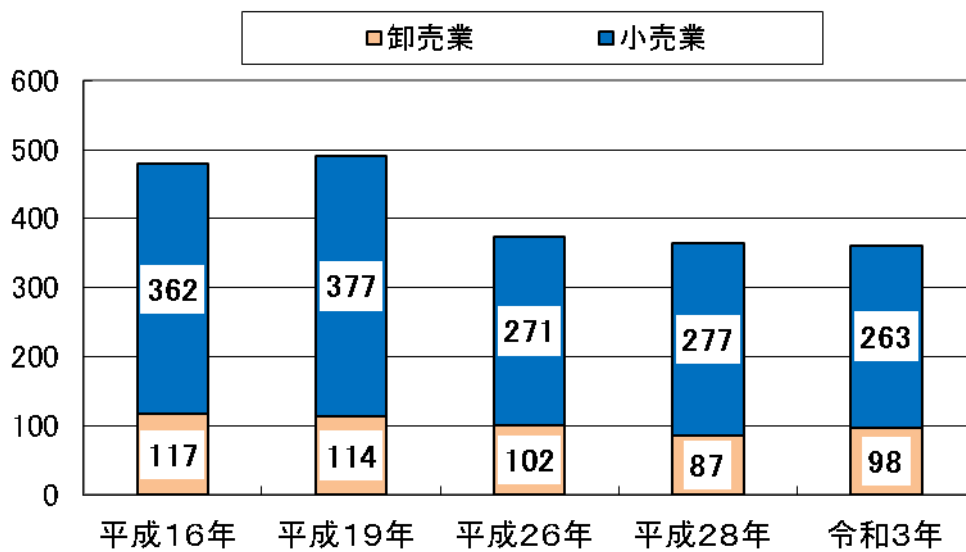

7

## 卸売・小売業従業者数の推移

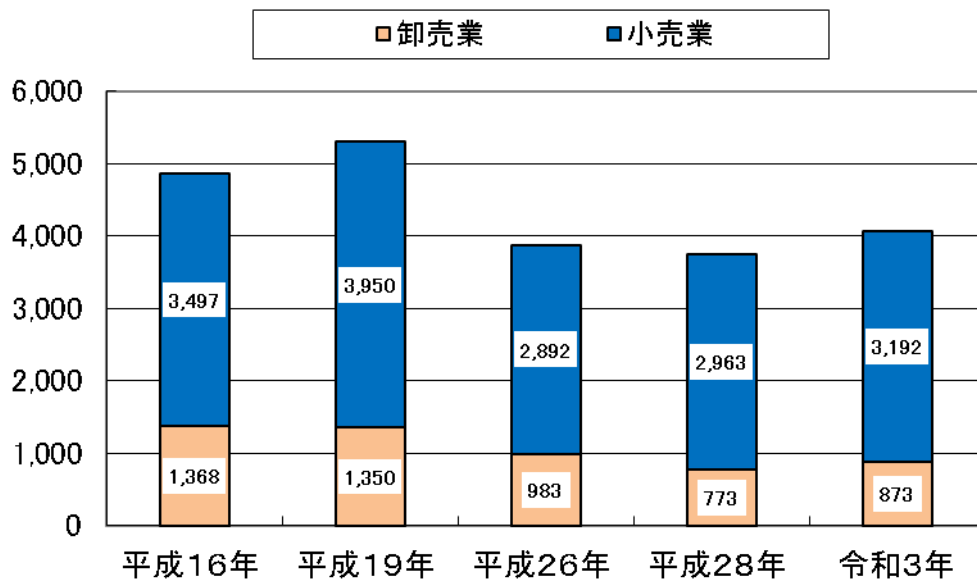

商業・金融

7-1 事業所数、就業者数（従業者数）、年間商品販売額、売場面積

(調査基準日：平成26年7月1日・商業統計調査，平成28年，令和3年6月1日・経済センサス-活動調査)

	事業所数(事業所)			従業者数(人)		
	26年	28年	3年	26年	28年	3年
総数	373	364	361	3,875	3,736	4,065
卸売業	102	87	98	983	773	873
小売業	271	277	263	2,892	2,963	3,192

年間商品販売額(万円)			売場面積(m <sup>2</sup> )		
26年	28年	3年	26年	28年	3年
13,512,900	14,195,000	15,458,000	68,897	62,972	72,160
8,129,000	7,537,100	7,540,200			
5,383,900	6,657,900	7,917,800	68,897	62,972	72,160

- (注) ・管理，補助的経済活動のみを行う事業所，産業細分類が格付不能の法人組織の事業所又は産業小分類が格付不能の法人組織の事業所又は産業小分類が格付不能の個人経営(法人でない団体を含む)の事業所，卸売の商品販売額(仲立手数料を除く)，小売の商品販売額及び仲立手数料のいずれの金額も無い法人組織の事業所は含まない。
- ・従業者数とは、「個人業主」、「無給家族従業者」、「有給役員」及び「常用雇用者」の計であり、「臨時雇用者」は含まれていない。
  - ・個人経営の事業所は調査項目に年間商品販売額及び売場面積を含まない。

7-2 卸売業・産業分類別 事業所数、従業者数、年間商品販売額

(調査基準日：令和3年6月1日・経済センサス-活動調査)

産業別	事業所数	従業者数	年間商品販売額(万円)
卸売業	98	873	7,540,200
各種商品	1	10	X
繊維品(衣服、身の回り品を除く)	—	—	—
衣服	—	—	—
身の回り品	—	—	—
農畜産物・水産物	6	68	2,069,200
食料・飲料	7	61	531,400
建築材料	11	101	985,600
化学製品	5	25	257,800
石油・鉱物	2	14	X
鉄鋼製品	6	83	924,800
非鉄金属	1	1	X
再生資源	12	99	473,800
産業機械器具	10	165	760,900
自動車	10	99	426,900
電気機械器具	5	30	81,200
その他の機械器具	3	16	272,300
家具・建具・じゅう器等	6	43	397,300
医薬品・化粧品等	4	24	122,900
紙・紙製品	—	—	—
他に分類されない卸売業	9	34	X

- (注) ・管理，補助的経済活動のみを行う事業所，産業細分類が格付不能の法人組織の事業所又は産業小分類が格付不能の法人組織の事業所又は産業小分類が格付不能の個人経営(法人でない団体を含む)の事業所，商品販売額(仲立手数料を除く)が無い法人組織の事業所は含まない。
- ・従業者数とは、「個人業主」、「無給家族従業者」、「有給役員」及び「常用雇用者」の計であり、「臨時雇用者」は含まれていない。
  - ・個人経営の事業所は調査項目に年間商品販売額を含まない。

## 7-3 小売業・産業分類別 事業所数、従業者数、年間商品販売額、売場面積

(調査基準日：令和3年6月1日・経済センサス-活動調査)

産業別	事業所数	従業者数	年間商品販売額 (万円)	売場面積 (㎡)
小売業	263	3,192	7,917,800	72,160
百貨店、総合スーパー	1	291	X	X
その他の各種商品（従業者が常時50人未満のもの）	—	—	—	—
呉服・服地・寝具	3	6	X	X
男子服	4	27	328	827
婦人・子供服	7	23	776	2,441
靴・履物	1	6	X	X
その他の織物・衣服・身の回り品	11	127	1,850	7,359
各種食料品	9	613	17,815	13,254
野菜・果物	5	25	165	100
食肉	3	6	—	—
鮮魚	3	31	303	214
酒	5	10	75	148
菓子・パン	14	53	183	277
その他の飲食料品	53	725	6,916	4,867
自動車	28	233	8,721	1,825
自転車	1	1	—	—
機械器具（自動車・自転車を除く）	13	87	2,317	3,499
家具・建具・畳	3	16	X	X
じゅう器	2	13	X	X
医薬品・化粧品	24	248	6,064	8,234
農耕用品	—	—	—	—
燃料	25	263	11,864	160
書籍・文房具	3	61	477	82
スポーツ用品・がん具・娯楽用品・楽器	—	—	—	—
写真機・時計・眼鏡	2	10	X	X
他に分類されない小売業	30	284	5,960	19,167
通信販売・訪問販売	12	32	X	—
自動販売機による小売業	—	—	—	—
その他の無店舗小売業	1	1	X	—

- (注) ・管理、補助的経済活動のみを行う事業所、産業細分類が格付不能の法人組織の事業所又は産業小分類が格付不能の法人組織の事業所又は産業小分類が格付不能の個人経営（法人でない団体を含む）の事業所、商品販売額及び仲立手数料のいずれの金額も無い法人組織の事業所は含まない。  
・従業者数とは、「個人業主」、「無給家族従業者」、「有給役員」及び「常用雇用者」の計であり、「臨時雇用者」は含めていない。  
・個人経営の事業所は調査項目に年間商品販売額及び売場面積を含まない。

## 7-4 金融機関数

(各年1月1日現在) (文書法務課)

年次別	銀行	信用金庫	農業協同組合	郵便局	信用組合
令和3年	2	1	5	4	—
令和4年	2	1	5	4	—
令和5年	2	1	5	4	—
令和6年	2	1	5	4	—
<b>令和7年</b>	<b>2</b>	<b>1</b>	<b>5</b>	<b>4</b>	<b>—</b>

# 8 教育・文化

## 園児・児童・生徒数の推移

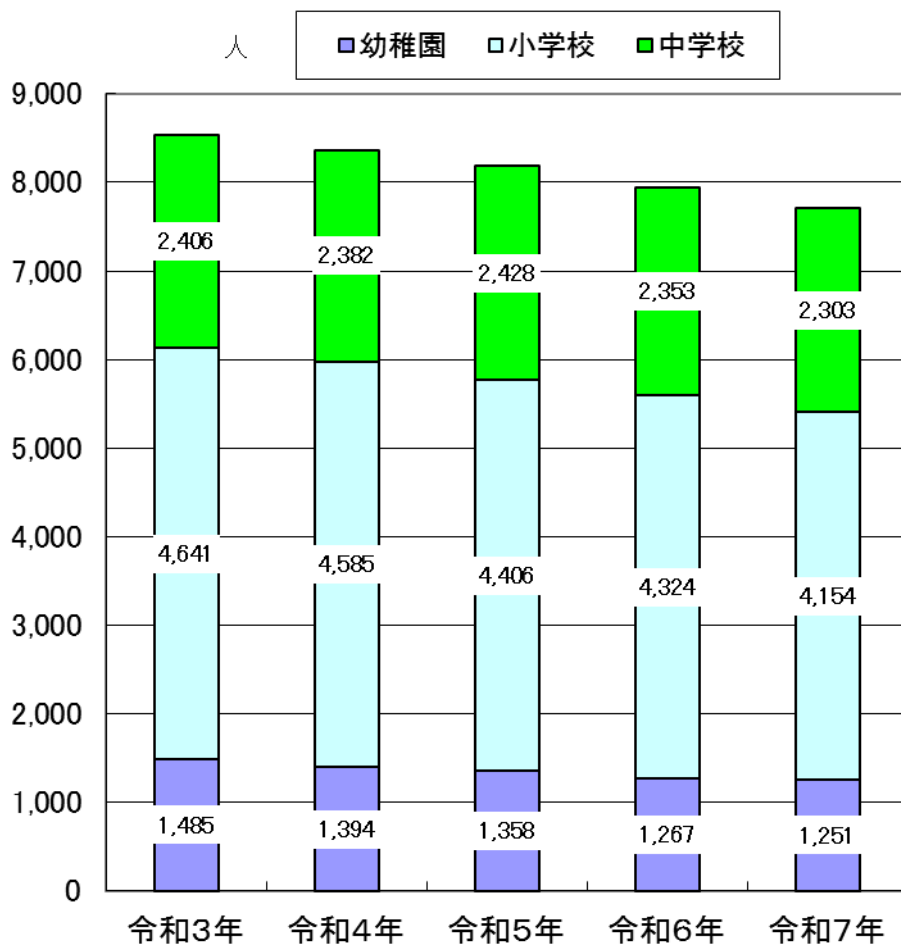

教育・文化

8-1 幼稚園の年齢別園児数

(調査基準日：各年5月1日・学校基本調査)

年次別	園数	総数			3歳		4歳		5歳	
		計	男	女	男	女	男	女	男	女
令和3年	9	1,485	784	701	234	200	280	217	270	284
令和4年	9	1,394	753	641	209	198	266	225	278	218
令和5年	9	1,358	700	658	206	205	227	225	267	228
令和6年	9	1,267	630	637	193	188	214	222	223	227
<b>令和7年</b>	<b>9</b>	<b>1,251</b>	<b>624</b>	<b>627</b>	<b>209</b>	<b>205</b>	<b>203</b>	<b>197</b>	<b>212</b>	<b>225</b>

8-2 小学校の学年別児童数

(調査基準日：各年5月1日・学校基本調査)

年次別	学校数	学級数	総数			1学年		2学年	
			計	男	女	男	女	男	女
令和3年	10	189	4,641	2,358	2,283	388	360	357	367
令和4年	10	189	4,585	2,308	2,277	354	371	394	363
令和5年	10	186	4,406	2,220	2,186	350	318	361	372
令和6年	10	181	4,324	2,223	2,101	365	309	359	313
<b>令和7年</b>	<b>10</b>	<b>181</b>	<b>4,154</b>	<b>2,141</b>	<b>2,013</b>	<b>302</b>	<b>271</b>	<b>360</b>	<b>313</b>

年次別	3学年		4学年		5学年		6学年	
	男	女	男	女	男	女	男	女
令和3年	375	369	370	389	460	403	408	395
令和4年	360	375	373	370	374	390	453	408
令和5年	398	362	360	375	375	371	376	388
令和6年	361	373	392	362	367	373	379	371
<b>令和7年</b>	<b>357</b>	<b>312</b>	<b>363</b>	<b>366</b>	<b>394</b>	<b>374</b>	<b>365</b>	<b>377</b>

8-3 中学校の学年別生徒数

(調査基準日：各年5月1日・学校基本調査)

年次別	学校数	学級数	総数			1学年		2学年		3学年	
			計	男	女	男	女	男	女	男	女
令和3年	5	82	2,406	1,211	1,195	407	411	400	383	404	401
令和4年	5	82	2,382	1,207	1,175	399	382	407	409	401	384
令和5年	5	85	2,428	1,243	1,185	442	398	396	383	405	404
令和6年	5	82	2,353	1,200	1,153	364	372	442	397	394	384
<b>令和7年</b>	<b>5</b>	<b>78</b>	<b>2,303</b>	<b>1,178</b>	<b>1,125</b>	<b>371</b>	<b>360</b>	<b>366</b>	<b>369</b>	<b>441</b>	<b>396</b>

8-4 高等学校の学年別生徒数

(調査基準日：各年5月1日・学校基本調査)

年次別	学校数	総数			1学年		2学年		3学年	
		計	男	女	男	女	男	女	男	女
令和3年	2	1,865	912	953	307	309	301	330	304	314
令和4年	2	1,853	911	942	325	319	300	303	286	320
令和5年	2	1,852	950	902	340	299	319	312	291	291
令和6年	2	1,866	989	877	353	294	334	288	302	295
<b>令和7年</b>	<b>2</b>	<b>1,834</b>	<b>1,000</b>	<b>834</b>	<b>341</b>	<b>291</b>	<b>336</b>	<b>272</b>	<b>323</b>	<b>271</b>

### 8-5 中学校生徒の進路別卒業生数

(調査基準日：各年5月1日・学校基本調査)

年次別	総数			進学者			就職者			専修学校、各種学校、訓練所等			その他		
	計	男	女	計	男	女	計	男	女	計	男	女	計	男	女
令和3年	713	401	312	704	396	308	3	2	1	-	-	-	6	3	3
令和4年	808	404	404	801	399	402	1	1	-	-	-	-	6	4	2
令和5年	783	400	383	775	395	380	2	2	-	-	-	-	6	3	3
令和6年	812	408	404	803	405	398	3	-	3	-	-	-	6	3	3
<b>令和7年</b>	<b>779</b>	<b>395</b>	<b>384</b>	<b>767</b>	<b>389</b>	<b>378</b>	<b>4</b>	<b>4</b>	<b>-</b>	<b>1</b>	<b>-</b>	<b>1</b>	<b>7</b>	<b>2</b>	<b>5</b>

### 8-6 小・中学生の体位

(単位 cm, kg)

(令和6年8月現在) (教育指導課)

区 分	男		女			
	身長	体重	身長	体重		
小学生	6歳	全国	116.7	21.4	115.8	21.0
		県	117.0	21.4	115.9	21.0
		市	116.7	21.5	115.9	21.1
	7歳	全国	122.6	24.2	121.8	23.7
		県	122.6	24.0	122.3	23.8
		市	122.5	24.5	121.6	23.5
	8歳	全国	128.5	27.6	127.7	26.9
		県	129.0	27.6	128.0	26.8
		市	128.8	28.2	127.7	26.9
	9歳	全国	134.0	31.2	134.1	30.5
		県	133.9	30.2	134.0	30.2
		市	133.9	31.6	134.0	31.1
10歳	全国	139.7	35.2	141.1	35.0	
	県	140.1	35.4	140.7	34.3	
	市	139.8	36.0	141.0	35.7	
11歳	全国	146.0	39.6	147.8	40.1	
	県	146.0	38.8	148.0	39.9	
	市	146.7	40.5	147.3	40.6	
中学生	12歳	全国	154.0	45.3	152.3	44.4
		県	154.1	45.1	152.6	43.8
		市	153.7	45.3	152.8	44.8
	13歳	全国	161.1	50.5	155.0	47.5
		県	161.2	49.8	155.4	47.2
		市	161.6	51.3	155.1	48.7
14歳	全国	166.1	55.0	156.4	49.6	
	県	167.0	54.5	156.9	48.6	
	市	166.2	55.4	157.0	49.8	

### 8-7 放課後児童クラブ(学童保育)利用状況

(単位 箇所, 人)

(各年4月1日現在) (保育課)

	令和3年	令和4年	令和5年	令和6年	令和7年
公設クラブ数	4	4	4	4	<b>4</b>
利用者数	168	175	171	183	<b>176</b>
民設クラブ数	15	15	15	16	<b>16</b>
利用者数	499	525	582	579	<b>568</b>

## 8-8 小・中学校別教職員数及び児童生徒数

(令和7年5月1日現在) (学校教育課)

区 分	学級数	教職員数			児童・生徒数			
		計	男	女	計	男	女	
<b>総 数</b>	<b>259</b>	<b>422</b>	<b>179</b>	<b>243</b>	<b>6,457</b>	<b>3,319</b>	<b>3,138</b>	
小学校	181	278	105	173	4,154	2,141	2,013	
中学校	78	144	74	70	2,303	1,178	1,125	
小 学 校	綾 瀬小学校	32	50	20	30	875	449	426
	綾 北小学校	16	30	10	20	375	196	179
	綾 西小学校	22	33	13	20	537	278	259
	早 園小学校	17	21	7	14	320	167	153
	綾 南小学校	17	26	9	17	401	192	209
	天 台小学校	18	30	11	19	410	206	204
	北の台小学校	18	25	10	15	429	212	217
	落 合小学校	14	21	8	13	273	155	118
	土 棚小学校	13	20	7	13	214	116	98
	寺 尾小学校	14	22	10	12	320	170	150
中 学 校	綾 瀬中学校	19	34	21	13	563	292	271
	綾 北中学校	19	37	16	21	619	308	311
	城 山中学校	17	28	15	13	506	260	246
	北の台中学校	12	23	10	13	316	163	153
	春日台中学校	11	22	12	10	299	155	144

(注) 学級数には、学校教育法第81条第2項に定める学級を含む。  
教職員数は、本務者と再任用の数

## 8-9 市立学校施設状況

(単位 m<sup>2</sup>)

(令和7年4月1日現在) (教育総務課)

区 分	校 地 面 積				校舎・体育館等面積				
	計	建物敷地	運動場	その他	計	鉄筋コンクリート造	鉄骨・その他造	木造	
<b>総 数</b>	<b>344,080</b>	<b>146,598</b>	<b>185,017</b>	<b>12,465</b>	<b>114,017</b>	<b>98,310</b>	<b>15,645</b>	<b>62</b>	
小学校	191,207	85,041	96,543	9,623	66,884	57,654	9,168	62	
中学校	152,873	61,557	88,474	2,842	47,133	40,656	6,477	—	
小 学 校	綾 瀬小学校	18,170	11,027	7,129	14	9,282	9,166	116	—
	綾 北小学校	18,138	7,422	10,716	—	6,945	5,854	1,059	32
	綾 西小学校	20,387	6,854	9,269	4,264	7,372	6,554	818	—
	早 園小学校	20,967	8,432	10,131	2,404	5,717	4,806	911	—
	綾 南小学校	14,015	6,863	7,152	—	5,638	4,632	996	10
	天 台小学校	19,693	9,895	9,798	—	6,449	5,560	879	10
	北の台小学校	18,058	9,723	8,219	116	6,016	4,995	1,021	—
	落 合小学校	17,242	6,625	10,617	—	6,076	4,959	1,107	10
	土 棚小学校	21,025	8,700	12,325	—	6,686	5,556	1,130	—
	寺 尾小学校	23,512	9,500	11,187	2,825	6,703	5,572	1,131	—
中 学 校	綾 瀬中学校	35,683	11,850	23,833	—	9,793	9,103	690	—
	綾 北中学校	33,334	16,993	16,341	—	9,216	6,998	2,218	—
	城 山中学校	25,563	10,397	15,166	—	9,184	8,249	935	—
	北の台中学校	28,628	10,600	15,186	2,842	8,496	7,907	589	—
	春日台中学校	29,665	11,717	17,948	—	10,444	8,399	2,045	—

### 8-10 学校給食実施状況

(令和7年5月1日現在)(学校教育課)

施設名	受配校		調理食数(教職員等含む)			処理能力 (食/日)	給食 実施日数	給食費 (1人:1か月当たり/円)	
	小学校	中学校	小学校	中学校	計			小学校	中学校
給食センター	10	5	4,558	2,480	7,038	9,000	190	5,000	5,500

### 8-11 市内プール利用状況

(単位 人)

(スポーツ課)

区分	令和3年	令和4年	令和5年	令和6年	令和7年
総数	—	—	3,171	2,847	1,792
綾瀬小 プール	—	—	614	409	391
綾北小 プール	—	—	502	242	—
綾西小 プール	—	—	148	208	251
早園小 プール	—	—	191	309	311
綾南小 プール	—	—	287	286	—
天台小 プール	—	—	299	269	347
北の台中 プール	—	—	282	344	—
落合小 プール	—	—	230	205	171
土棚小 プール	—	—	167	109	104
寺尾小 プール	—	—	239	313	217
綾瀬中 プール	—	—	—	—	—
綾北中 プール	—	—	—	—	—
城山中 プール	—	—	212	153	—
北の台中 プール	—	—	—	—	—
春日台中 プール	—	—	—	—	—

※令和3、4年は新型コロナウイルス感染症対策としてプール開放事業中止

### 8-12 市民スポーツセンター利用状況

(単位 件,人)

(スポーツ課)

年度・月別	総数		大体育室		小体育室		武道室		多目的室		テニスコート		陸上競技場		ゲートボール場	
	件数	人員	件数	人員	件数	人員	件数	人員	件数	人員	件数	人員	件数	人員	件数	人員
令和2年度	5,254	78,364	1,138	15,788	549	11,108	589	14,345	612	8,844	2,216	21,870	131	6,027	19	382
令和3年度	10,522	159,178	1,497	23,596	1,330	32,888	1,665	25,783	1,455	21,867	4,259	42,040	280	12,175	36	829
令和4年度	19,883	198,014	3,201	30,468	2,060	34,893	2,406	30,944	1,955	26,598	7,245	50,124	2,949	23,363	67	1,624
令和5年度	18,061	179,937	3,644	49,936	1,994	20,677	2,828	32,574	1,867	18,719	6,687	34,144	578	22,975	463	912
<b>令和6年度</b>	<b>18,238</b>	<b>169,410</b>	<b>3,657</b>	<b>49,936</b>	<b>1,979</b>	<b>18,105</b>	<b>2,955</b>	<b>28,831</b>	<b>1,854</b>	<b>15,855</b>	<b>6,867</b>	<b>30,653</b>	<b>618</b>	<b>25,492</b>	<b>308</b>	<b>538</b>
4月	1,537	13,377	307	3,576	165	1,665	243	2,600	154	1,408	640	2,933	2	1,131	26	64
5月	1,638	14,934	317	3,875	167	1,399	244	2,404	162	1,439	629	2,996	93	2,785	26	36
6月	1,632	15,305	309	4,103	157	1,386	263	2,735	160	1,350	636	2,774	71	2,904	36	53
7月	1,589	14,919	339	4,296	175	1,586	255	2,485	168	1,350	562	2,605	78	2,575	12	22
8月	1,503	14,653	323	4,172	174	1,702	231	2,075	158	1,279	535	2,284	68	3,118	14	23
9月	1,479	13,583	291	3,963	168	1,555	250	2,744	154	1,311	541	2,441	43	1,510	32	59
10月	1,487	14,466	300	3,889	172	1,590	246	2,322	159	1,567	552	2,586	32	2,476	26	36
11月	1,592	14,153	290	3,895	170	1,521	258	2,632	161	1,302	610	2,555	63	2,174	40	74
12月	1,361	11,347	277	3,330	153	1,453	217	1,880	139	1,085	531	2,288	24	1,274	20	37
1月	1,414	11,764	281	3,332	148	1,185	224	2,126	139	1,103	554	2,476	52	1,521	16	21
2月	1,481	12,429	287	2,789	157	1,330	237	2,276	143	1,276	561	2,408	56	2,275	40	75
3月	1,525	14,153	336	4,389	173	1,733	287	2,552	157	1,385	516	2,307	36	1,749	20	38

教育・文化

8-13 スポーツ施設利用状況

(単位 件)

(スポーツ課)

年度・月別	総数	光綾公園 野球場	綾瀬スポー ツ公園第1 野球場	綾瀬スポー ツ公園第2 野球場	綾瀬スポー ツ公園ソフ トボール場	綾瀬スポー ツ公園第1 多目的広場	綾瀬スポー ツ公園第2 多目的広場	綾瀬スポー ツ公園 テニスコート	本蓼川 テニスコート
令和2年度	2,595	—	240	133	134	177	260	1,498	153
令和3年度	7,482	—	547	264	270	420	486	5,139	356
令和4年度	8,920	393	574	254	249	478	527	6,103	342
令和5年度	10,918	983	835	431	420	769	806	6,095	579
<b>令和6年度</b>	<b>11,091</b>	<b>982</b>	<b>687</b>	<b>457</b>	<b>412</b>	<b>746</b>	<b>810</b>	<b>6,371</b>	<b>626</b>
4月	995	96	72	54	36	65	66	540	66
5月	1,010	93	73	59	28	70	66	561	60
6月	970	89	75	53	44	72	84	529	24
7月	1,033	99	92	70	36	93	88	501	54
8月	908	47	93	51	26	75	89	473	54
9月	954	85	61	50	37	62	72	545	42
10月	890	63	60	42	33	49	59	546	38
11月	886	98	40	26	31	38	45	546	62
12月	853	74	46	35	21	44	47	518	68
1月	763	71	—	—	35	38	45	516	58
2月	904	87	—	—	45	65	74	583	50
3月	925	80	75	17	40	75	75	513	50

8-14 市立図書館利用状況

(単位 人, 点)

(生涯学習課)

年度・月別	開館 日数	貸出人数				貸出点数			
		児童・生徒	一般・団体	計	1日平均	児童	一般	計	1日平均
令和2年度	296	8,068	74,441	82,509	279	118,371	189,198	307,569	1,039
令和3年度	325	11,721	92,028	103,749	319	156,505	221,679	378,184	1,164
令和4年度	330	11,126	88,817	99,943	303	149,053	208,688	357,741	1,084
令和5年度	331	10,444	88,131	98,575	298	140,729	199,269	339,998	1,027
<b>令和6年度</b>	<b>330</b>	<b>11,180</b>	<b>82,965</b>	<b>94,145</b>	<b>285</b>	<b>132,321</b>	<b>187,239</b>	<b>319,560</b>	<b>968</b>
4月	28	827	6,998	7,825	279	11,741	15,462	27,203	972
5月	29	942	7,333	8,275	285	10,455	16,721	27,176	937
6月	28	984	7,016	8,000	286	11,248	16,401	27,649	987
7月	29	1,051	6,955	8,006	276	13,446	15,510	28,956	998
8月	29	1,110	7,106	8,216	283	12,004	16,129	28,133	970
9月	23	833	5,799	6,632	288	9,958	13,476	23,434	1,019
10月	29	913	6,981	7,894	272	10,311	16,326	26,637	919
11月	28	943	7,236	8,179	292	10,922	15,203	26,125	933
12月	26	888	6,295	7,183	276	11,021	14,499	25,520	982
1月	26	801	6,848	7,649	294	10,078	15,520	25,598	985
2月	26	855	6,894	7,749	298	9,902	15,713	25,615	985
3月	29	1,033	7,504	8,537	294	11,235	16,279	27,514	949

(注) ・貸出点数のうち、児童には児童書と紙芝居、一般には一般書と雑誌・A Vを集計

## 8-15 市立図書館資料所蔵状況

(単位 冊, %)

(各年度末現在) (生涯学習課)

分類	令和2年度		令和3年度		令和4年度		令和5年度		令和6年度	
	冊数	構成比	冊数	構成比	冊数	構成比	冊数	構成比	冊数	構成比
0 総記	6,963	2.9	6,944	2.9	6,941	2.9	6,900	2.9	<b>6,919</b>	<b>2.9</b>
1 哲学	6,414	2.7	6,393	2.6	6,498	2.7	6,339	2.6	<b>6,300</b>	<b>2.6</b>
2 歴史	19,043	7.9	18,924	7.8	18,761	7.8	18,910	7.8	<b>19,017</b>	<b>7.9</b>
3 社会科学	27,845	11.6	27,911	11.6	28,089	11.7	27,984	11.6	<b>28,226</b>	<b>11.8</b>
4 自然科学	15,806	6.6	15,792	6.5	15,906	6.6	15,692	6.5	<b>15,761</b>	<b>6.6</b>
5 技術	15,940	6.6	16,086	6.7	16,137	6.7	15,575	6.5	<b>15,276</b>	<b>6.4</b>
6 産業	6,513	2.7	6,592	2.7	6,527	2.7	6,598	2.7	<b>6,350</b>	<b>2.6</b>
7 芸術	18,497	7.7	18,763	7.8	18,370	7.6	18,231	7.6	<b>18,104</b>	<b>7.5</b>
8 言語	3,488	1.5	3,520	1.5	3,535	1.5	3,461	1.4	<b>3,489</b>	<b>1.5</b>
9 文学	73,349	30.6	74,025	30.6	72,686	30.2	73,083	30.3	<b>71,782</b>	<b>29.9</b>
絵本	31,692	13.2	32,485	13.4	33,042	13.7	33,552	13.9	<b>33,615</b>	<b>14.0</b>
文庫	14,341	6.0	14,299	5.9	14,565	6.0	14,862	6.2	<b>15,008</b>	<b>6.3</b>
総数	239,891	100.0	241,734	100.0	241,057	100.0	241,187	100.0	<b>239,847</b>	<b>100.0</b>
視聴覚資料	4,686	...	4,790	...	4,966	...	4,932	...	<b>5,132</b>	...

## 8-16 中央公民館・地区センター利用状況

(単位 人)

(生涯学習課)

年度・月別	総数	中央公民館	中村地区 センター	早園地区 センター	吉岡地区 センター	綾南地区 センター	北の台地区 センター	寺尾いずみ 会館	南部ふれあい 会館
令和2年度	61,885	11,113	7,520	3,246	1,587	6,599	3,525	14,579	13,716
令和3年度	103,362	22,546	12,249	5,549	2,149	9,717	6,124	21,916	23,112
令和4年度	121,553	28,112	14,896	5,819	2,142	10,016	7,592	25,053	27,923
令和5年度	131,873	34,224	16,247	5,716	3,040	8,724	6,620	27,679	29,623
<b>令和6年度</b>	<b>133,370</b>	<b>40,245</b>	<b>17,434</b>	<b>4,571</b>	<b>2,791</b>	<b>9,578</b>	<b>—</b>	<b>30,317</b>	<b>28,434</b>
4月	10,136	2,695	1,358	604	146	636	—	2,348	2,349
5月	10,006	2,441	1,228	488	178	789	—	2,395	2,487
6月	10,834	2,686	1,376	409	181	866	—	2,538	2,778
7月	16,169	7,779	1,405	716	367	813	—	2,617	2,472
8月	8,381	1,810	1,246	272	177	627	—	2,236	2,013
9月	9,828	2,924	1,562	484	279	1,392	—	2,513	674
10月	10,708	2,852	1,501	536	169	739	—	2,630	2,281
11月	11,725	3,058	1,599	585	214	828	—	2,793	2,648
12月	10,366	2,708	1,433	477	170	700	—	2,688	2,190
1月	9,113	2,295	1,398	—	268	618	—	2,305	2,229
2月	11,120	3,395	1,524	—	363	793	—	2,296	2,749
3月	14,984	5,602	1,804	—	279	777	—	2,958	3,564

※ 北の台地区センターは建替えのため令和5年12月28日から令和8年2月28日まで休館

※ 早園地区センターは建替えのため令和6年12月28日より休館

※ 南部ふれあい会館は令和6年9月1日から30日までは綾南保育園が保育園の代替場所として利用

教育・文化

8-17 文化会館利用状況

(単位 件, 人) (生涯学習課)

年度・月別	総 数		大 ホ ー ル		小 ホ ー ル	
	件 数	入場者数	件 数	入場者数	件 数	入場者数
令和2年度	130	13,442	49	8,620	81	4,822
令和3年度	201	30,340	167	27,894	34	2,446
令和4年度	336	61,800	202	47,777	134	14,023
令和5年度	421	73,483	197	50,980	224	22,503
<b>令和6年度</b>	<b>411</b>	<b>92,217</b>	<b>192</b>	<b>64,869</b>	<b>219</b>	<b>27,348</b>
4月	25	5,628	10	4,227	15	1,401
5月	30	6,908	13	5,128	17	1,780
6月	28	4,918	10	2,918	18	2,000
7月	34	10,739	16	6,578	18	4,161
8月	45	10,383	23	7,193	22	3,190
9月	31	5,834	13	3,379	18	2,455
10月	44	10,234	24	8,282	20	1,952
11月	39	7,786	17	5,762	22	2,024
12月	35	11,399	17	8,147	18	3,252
1月	25	3,450	14	2,619	11	831
2月	39	6,788	18	5,136	21	1,652
3月	36	8,150	17	5,500	19	2,650

8-18 文化会館大ホール種類別利用状況

(単位 件, 人) (生涯学習課)

種 類 別	令和2年度		令和3年度		令和4年度		令和5年度		令和6年度	
	件数	入場者数	件数	入場者数	件数	入場者数	件数	入場者数	件数	入場者数
総 数	49	8,620	167	27,894	202	47,777	197	50,980	<b>192</b>	<b>64,869</b>
クラシック	—	—	6	1,374	7	2,126	6	2,327	<b>5</b>	<b>1,800</b>
ポピュラー	3	586	1	214	4	1,358	7	3,949	<b>5</b>	<b>2,840</b>
演劇・洋舞 (演劇・洋邦舞)	1	658	4	1,285	4	2,935	1	410	<b>4</b>	<b>2,855</b>
純邦楽・邦舞 (邦楽・民族音楽)	—	—	—	—	—	—	—	—	—	—
演 芸	1	152	1	276	2	192	—	—	<b>1</b>	<b>5</b>
映 画	1	340	2	243	2	151	—	—	<b>1</b>	<b>900</b>
会 議・大 会	3	1,218	15	3,370	24	5,994	17	4,169	<b>22</b>	<b>9,601</b>
発表会	10	3,061	40	11,729	40	17,109	40	22,327	<b>50</b>	<b>30,666</b>
展示会・その他	30	2,605	98	9,403	119	17,912	126	17,798	<b>104</b>	<b>16,202</b>

8-19 文化会館小ホール種類別利用状況

(単位 件, 人) (生涯学習課)

種 類 別	令和2年度		令和3年度		令和4年度		令和5年度		令和6年度	
	件数	入場者数	件数	入場者数	件数	入場者数	件数	入場者数	件数	入場者数
総 数	81	4,822	34	2,446	134	14,023	224	22,503	<b>219</b>	<b>27,348</b>
クラシック	2	76	1	60	3	235	8	695	<b>6</b>	<b>777</b>
ポピュラー	3	252	—	—	5	996	7	1,268	<b>4</b>	<b>609</b>
演劇・洋舞 (演劇・洋邦舞)	—	—	—	—	4	103	2	276	<b>5</b>	<b>289</b>
純邦楽・邦舞 (邦楽・民族音楽)	—	—	—	—	—	—	—	—	—	—
演 芸	1	5	1	90	2	246	—	—	<b>2</b>	<b>350</b>
映 画	6	473	3	231	4	501	7	927	<b>8</b>	<b>766</b>
会 議・大 会	21	1,428	9	563	14	968	38	3,173	<b>40</b>	<b>5,202</b>
発表会	16	1,538	13	712	23	3,519	52	7,219	<b>52</b>	<b>9,870</b>
展示会・その他	32	1,050	7	790	79	7,455	110	8,945	<b>102</b>	<b>9,485</b>

# 9 社会・福祉

## 定員入所数・入所児童数・待機児童数の推移

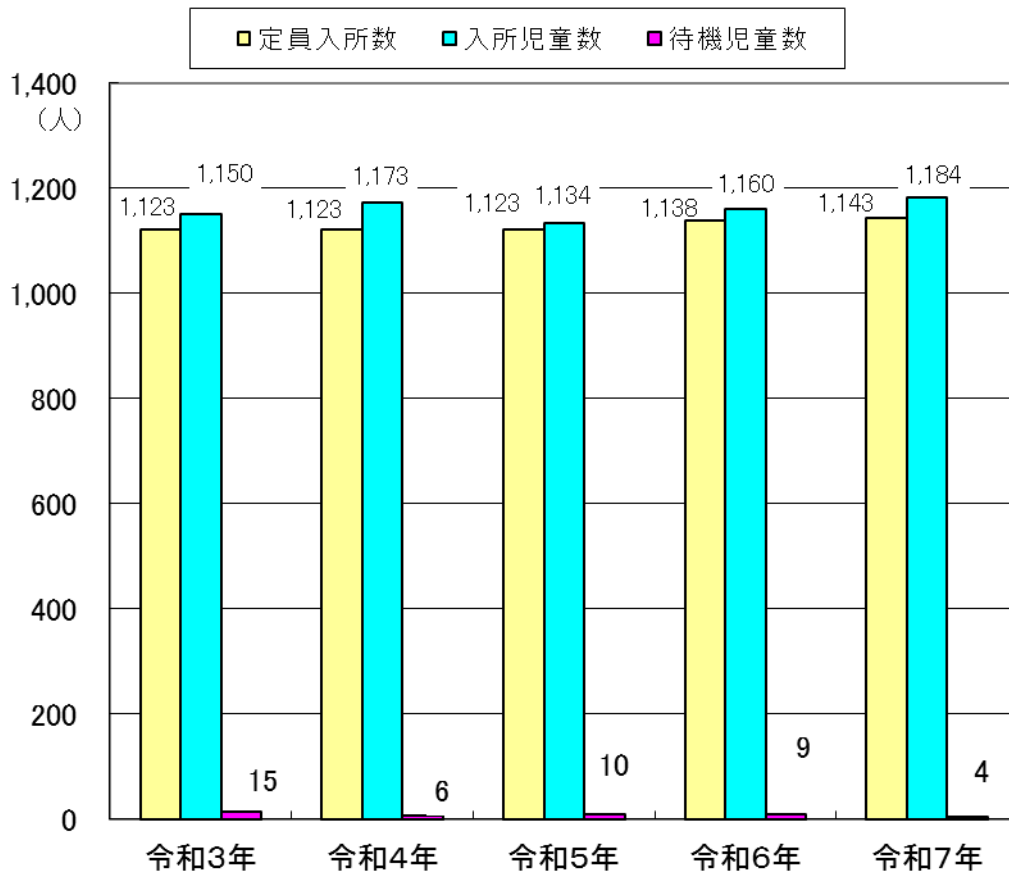

社会・福祉

9-1 生活保護者数

(単位 世帯, 人, %) (各年度末現在) (生活支援課)

年度別	総世帯数	被保護世帯数	総人口	被保護人員	保護率
令和2年度	34,852	694	83,478	870	10.4
令和3年度	35,010	694	83,210	856	10.3
令和4年度	35,435	687	83,100	840	10.1
令和5年度	35,734	696	82,767	859	10.4
<b>令和6年度</b>	<b>36,380</b>	<b>712</b>	<b>82,787</b>	<b>890</b>	<b>10.8</b>

(注) 総世帯数、総人口は各年度、翌年度4月1日現在の推計人口による。

9-2 民生委員・児童委員数

(単位 人) (各年5月1日現在) (福祉総務課)

区分	令和3年	令和4年	令和5年	令和6年	令和7年
計	127 (11)	128 (12)	126 (11)	128 (12)	<b>126 (12)</b>
男	37 (-)	37 (-)	33 (1)	33 (1)	<b>31 (1)</b>
女	90 (11)	91 (12)	93 (10)	95 (11)	<b>95 (11)</b>

(注) ( )内は、主任児童委員を再掲

9-3 障がい者数

(単位 人) (各年度末現在) (障がい福祉課)

年度別	総数	視覚障害	聴覚・平衡機能障害	音声・言語・そしゃく機能障害	内部障害	肢体不自由	知的障害	精神障害(手帳所持)
令和2年度	3,871 (300)	137 (1)	253 (11)	58 (-)	848 (11)	1,187 (28)	705 (228)	683 (21)
令和3年度	3,919 (294)	146 (0)	248 (10)	51 (0)	857 (11)	1,158 (30)	718 (222)	741 (21)
令和4年度	3,983 (308)	142 (1)	254 (12)	51 (0)	862 (13)	1,129 (28)	740 (224)	805 (30)
令和5年度	3,991 (324)	141 (0)	252 (13)	44 (0)	879 (12)	1,063 (24)	787 (248)	825 (27)
<b>令和6年度</b>	<b>4,073 (328)</b>	<b>149 (0)</b>	<b>244 (12)</b>	<b>47 (0)</b>	<b>871 (11)</b>	<b>1,030 (24)</b>	<b>820 (259)</b>	<b>912 (22)</b>

(注) ( )内は、18歳未満を再掲

9-4 保育所の概況

(単位 人) (各年4月1日現在) (保育課)

年次別	保育所等の数	定員入所数	待機児童数	児童数			
				総数	3歳未満児	3歳児	4歳以上児
令和3年	14	1,123	15	1,150	468	221	461
令和4年	14	1,123	6	1,173	513	205	455
令和5年	14	1,123	10	1,134	485	217	432
令和6年	15	1,138	9	1,160	500	223	437
<b>令和7年</b>	<b>15</b>	<b>1,143</b>	<b>4</b>	<b>1,184</b>	<b>505</b>	<b>223</b>	<b>456</b>

## 9-5 児童館の利用状況

(単位 人)

(児童青少年支援課)

年 度	合 計	寺 尾	小 園	ながぐつ
令和2年度	10,012	2,094	2,607	5,311
令和3年度	18,836	3,080	4,851	10,905
令和4年度	20,766	3,744	5,757	11,265
令和5年度	21,117	5,084	4,959	11,074
<b>令和6年度</b>	<b>26,314</b>	<b>6,864</b>	<b>6,711</b>	<b>12,739</b>

## 9-6 老人福祉施設の概況

(各年3月31日現在) (高齢介護課)

年次別	養護老人 ホーム	特別養護 老人ホーム	特定施設	地域包括 センター	在宅介護 支援センター	老人福祉 センター
令和3年	—	3	6	4	—	—
令和4年	—	3	6	4	—	—
令和5年	—	3	6	4	—	—
令和6年	—	3	8	5	—	—
<b>令和7年</b>	—	3	8	5	—	—

(注) 令和2年から令和4年までの数値については、厚木保健福祉事務所大和センター年報より引用

## 9-7 保健福祉プラザ・綾北福社会館利用状況

(単位 件, 人)

(福祉総務課、医療健康課)

年次・月別	保健福祉プラザ		綾北福社会館	
	総 数		総 数	
	件 数	人 員	件 数	人 員
令和3年	1,153	17,201	892	8,594
令和4年	1,477	12,429	1,185	14,158
令和5年	1,664	15,847	1,291	15,023
令和6年	1,770	16,207	1,457	12,743
<b>令和7年</b>	<b>1,951</b>	<b>16,003</b>	<b>1,410</b>	<b>12,588</b>
1月	151	1,216	105	854
2月	150	1,460	121	1,272
3月	140	1,287	114	1,205
4月	96	862	101	922
5月	148	1,186	110	957
6月	188	1,450	118	961
7月	187	1,735	144	1,159
8月	172	1,339	98	847
9月	170	1,323	132	1,128
10月	200	1,560	124	1,128
11月	176	1,322	133	1,132
12月	173	1,263	110	1,023

(注) 令和2年3月から令和3年12月まで新型コロナウイルス感染拡大防止のため、休館や利用制限を

社会・福祉

9-8 高齢者福祉会館利用状況

(単位 人)

(高齢介護課)

年次・月別	総数	個人	趣味の会	その他
令和3年	8,395	4,767	3,614	14
令和4年	14,255	7,346	6,893	16
令和5年	16,194	10,065	6,117	12
令和6年	18,281	12,685	5,596	—
<b>令和7年</b>	<b>18,494</b>	<b>13,108</b>	<b>5,380</b>	—
1月	1,446	1,044	402	—
2月	1,587	1,103	484	—
3月	1,657	1,160	491	—
4月	1,609	1,124	485	—
5月	1,523	1,118	405	—
6月	1,603	1,146	457	—
7月	1,536	1,080	456	—
8月	1,525	1,087	438	—
9月	1,492	1,049	443	—
10月	1,573	1,102	471	—
11月	1,585	1,143	442	—
12月	1,358	952	406	—

9-9 国民健康保険加入状況

(単位 人, %)

(各年度末現在) (保険年金課)

年度別	世帯数	人口	加入世帯数	世帯加入率	被保険者数
令和2年度	34,852	83,478	12,145	34.84	19,161
令和3年度	35,010	83,210	11,808	33.72	18,480
令和4年度	35,435	83,100	11,173	31.53	17,107
令和5年度	35,734	82,767	10,668	29.85	16,172
<b>令和6年度</b>	<b>36,380</b>	<b>82,787</b>	<b>10,395</b>	<b>28.57</b>	<b>15,379</b>

(注) 世帯数、人口は各年度、翌年度4月1日現在の推計人口による。

9-10 国民健康保険税状況

(単位 千円, %)

(保険年金課)

年度別	保険税調定額	保険税収納額	保険税収納率	1人当たり調定額	1世帯当たり調定額
令和2年度	1,674,147	1,545,009	92.28	86.60	137.28
令和3年度	1,629,386	1,508,369	92.57	85.94	135.05
令和4年度	1,702,658	1,558,625	91.54	94.37	146.22
令和5年度	1,549,862	1,403,176	90.54	92.83	141.72
<b>令和6年度</b>	<b>1,518,066</b>	<b>1,373,369</b>	<b>90.47</b>	<b>95.55</b>	<b>143.28</b>

(注)・調定額、収納額については、現年課税分。

・1人当たり、1世帯当たり調定額は、年平均被保険者数、年平均加入世帯数による。

## 9-11 国民健康保険給付状況

(単位 件, 千円)

(保険年金課)

区 分	令和2年度		令和3年度		令和4年度		令和5年度		令和6年度		
	件数	費用額	件数	費用額	件数	費用額	件数	費用額	件数	費用額	
療養給付費	計	263,522	6,516,364	274,781	6,880,624	265,152	6,585,288	253,659	6,281,612	<b>239,921</b>	<b>6,041,046</b>
	診療費	172,041	5,134,821	179,469	5,450,808	173,010	5,242,033	164,440	4,968,210	<b>154,928</b>	<b>4,785,238</b>
	薬剤支給 その他	91,481	1,381,543	95,312	1,429,816	92,142	1,343,255	89,219	1,313,402	<b>84,993</b>	<b>1,255,808</b>
療養費	計	6,506	66,185	6,751	75,210	6,424	61,899	5,660	64,280	<b>5,423</b>	<b>51,907</b>
	診療費	373	4,936	271	8,242	417	4,859	298	10,633	<b>476</b>	<b>6,754</b>
	その他	6,133	61,249	6,480	66,968	6,007	57,040	5,362	53,647	<b>4,947</b>	<b>45,153</b>
高額療養費	14,033	727,083	14,939	781,661	14,844	733,762	15,225	727,960	<b>13,363</b>	<b>726,952</b>	
その他の 保険給付	計	197	39,164	244	39,379	243	37,071	176	32,346	<b>144</b>	<b>29,293</b>
	出産育児 給付	79	33,180	73	30,660	68	28,560	54	26,144	<b>49</b>	<b>24,543</b>
	葬祭給付	116	5,800	143	7,150	132	6,600	121	6,050	<b>95</b>	<b>4,750</b>
	傷病手当金	2	184	28	1,569	43	1,911	1	152	<b>0</b>	<b>0</b>

(注) 薬剤支給その他は、食事療養費及び訪問看護療養費を含む。

## 9-12 国民健康保険受診件数等の推移

(単位 円)

(保険年金課)

区 分	令和2年度	令和3年度	令和4年度	令和5年度	令和6年度
受診件数	172,041	179,469	173,010	164,440	<b>154,928</b>
受診率 (%)	890	947	959	985	<b>975</b>
1件当たり日数	1.8	1.8	1.8	1.8	<b>1.8</b>
1件当たり費用額	29,846	30,371	30,299	30,213	<b>30,887</b>
1世帯当たり費用額	421,059	451,786	450,191	454,299	<b>451,651</b>
1人当たり費用額	265,639	287,505	290,562	297,587	<b>301,205</b>

(注) 各費用額は、療養給付費用額(薬剤支給その他を除く)による。

## 9-13 国民年金被保険者加入状況

(単位 人)

(各年度末現在)

(保険年金課)

年 度 別	総 計	第1号被保険者			第3号被保険者
		計	強制加入	任意加入	
令和2年度	16,276	9,900	9,781	119	6,376
令和3年度	16,207	9,977	9,867	110	6,230
令和4年度	15,831	9,781	9,659	122	6,050
令和5年度	15,542	9,759	9,636	123	5,783
<b>令和6年度</b>	<b>15,404</b>	<b>9,938</b>	<b>9,823</b>	<b>115</b>	<b>5,466</b>

### 9-14 介護保険要介護・要支援認定者数

(単位 人)

(各年度末現在) (高齢介護課)

年度別	被保険者別	要支援1	要支援2	要介護1	要介護2	要介護3	要介護4	要介護5	計
令和2年度	第1号	432	509	789	678	447	426	316	3,597
	第2号	11	14	14	15	8	13	10	85
	計	443	523	803	693	455	439	326	3,682
令和3年度	第1号	493	527	821	701	448	495	298	3,783
	第2号	12	16	9	19	7	10	14	87
	計	505	543	830	720	455	505	312	3,870
令和4年度	第1号	478	587	844	671	448	519	319	3,866
	第2号	6	19	12	21	11	8	10	87
	計	484	606	856	692	459	527	329	3,953
令和5年度	第1号	547	656	843	719	501	505	305	4,076
	第2号	11	18	12	22	13	12	6	94
	計	558	674	855	741	514	517	311	4,170
令和6年度	第1号	<b>603</b>	<b>717</b>	<b>884</b>	<b>756</b>	<b>519</b>	<b>525</b>	<b>323</b>	<b>4,327</b>
	第2号	<b>9</b>	<b>22</b>	<b>14</b>	<b>23</b>	<b>13</b>	<b>10</b>	<b>8</b>	<b>99</b>
	計	<b>612</b>	<b>739</b>	<b>898</b>	<b>779</b>	<b>532</b>	<b>535</b>	<b>331</b>	<b>4,426</b>

### 9-15 介護サービスの利用状況

(単位 延べ人数)

(高齢介護課)

年度別	居宅サービス利用者数	地域密着型サービス利用者数	施設サービス利用者数	計
令和2年度	25,025	2,538	6,119	33,682
令和3年度	26,738	2,754	6,004	35,496
令和4年度	27,786	2,817	6,172	36,775
令和5年度	28,977	3,286	6,151	38,414
令和6年度	<b>30,631</b>	<b>3,800</b>	<b>6,493</b>	<b>40,924</b>

# 10 保健・衛生

## ごみ年間収集量の推移

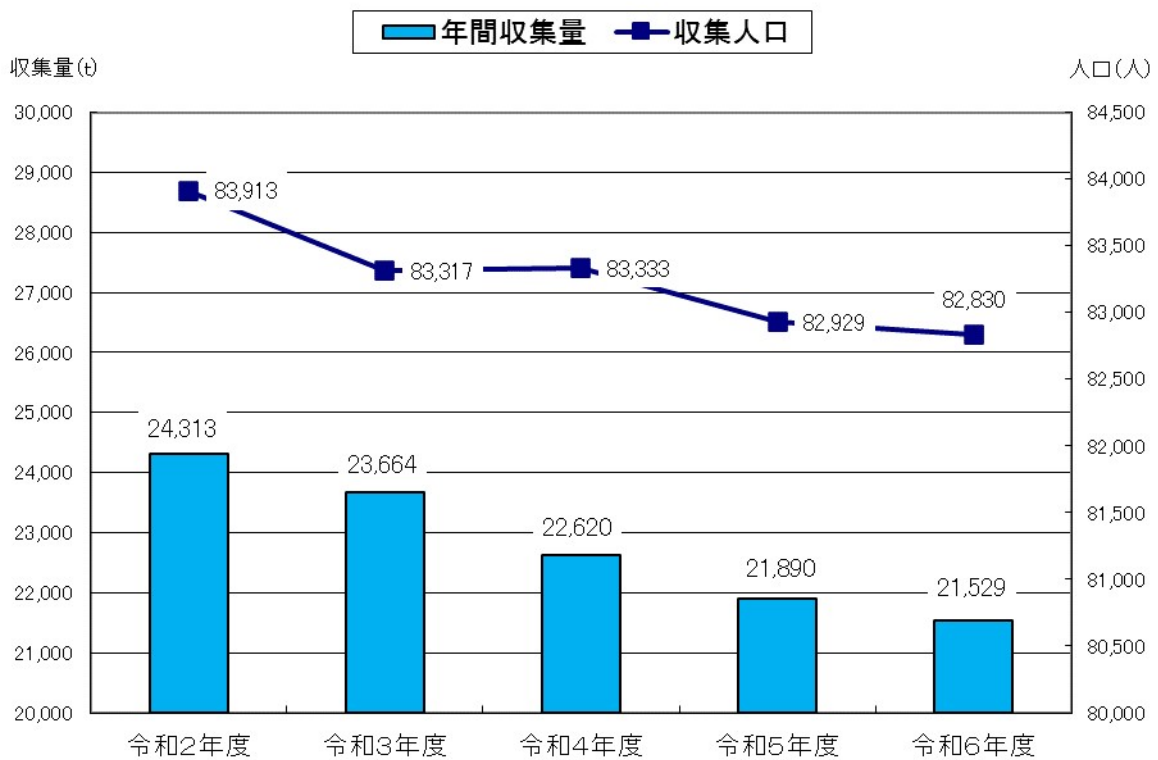

10

保健・衛生

10-1 予防接種状況

(単位 人)

(医療健康課、こども家庭センター)

年度別	高齢者 インフル エンザ	高齢者 肺炎球菌	高齢者 コロナウ イルス	日本脳炎	ロタ	BCG	四種混合	五種混合	麻しん 風しん 混合	成人 麻しん 風しん 混合	二種混 合	ヒブ	小児肺 炎球菌	子宮頸 がん	水痘	B型肝炎
令和2年度	13,690	1,338	-	2,873	-	525	2,190	-	1,258	71	645	2,145	2,076	95	1,130	1,513
令和3年度	11,030	677	-	1,375	1,075	523	2,135	-	1,137	57	430	2,154	2,146	279	979	1,608
令和4年度	11,424	564	-	2,734	895	518	1,984	-	1,155	79	634	2,029	1,938	596	1,015	1,409
令和5年度	10,652	851	-	2,205	926	438	2,035	-	1,117	78	525	1,943	1,963	722	957	1,416
<b>令和6年度</b>	<b>9,738</b>	<b>310</b>	<b>4,314</b>	<b>2,419</b>	<b>967</b>	<b>446</b>	<b>676</b>	<b>1,133</b>	<b>943</b>	<b>45</b>	<b>597</b>	<b>550</b>	<b>1,721</b>	<b>2,567</b>	<b>891</b>	<b>1,244</b>

(注) 高齢者コロナウイルスワクチン、五種混合ワクチンは令和6年度より接種開始。

10-2 健康診断等受診者数

(単位 人)

(保険年金課、医療健康課、こども家庭センター)

区分	令和2年度	令和3年度	令和4年度	令和5年度	令和6年度
4か月児健康診査	477	506	452	454	<b>425</b>
8～10か月児健康診査	491	459	472	437	<b>429</b>
1歳6か月児内科健康診査	501	473	533	475	<b>440</b>
3歳6か月児健康診査	482	596	578	524	<b>527</b>
がん検診	15,876	17,899	17,226	19,367	<b>17,566</b>
胃がん	3,163	3,568	3,166	3,140	<b>3,177</b>
肺がん	4,713	5,210	5,166	5,180	<b>5,318</b>
子宮がん	1,723	2,060	1,983	2,101	<b>2,085</b>
乳がん	1,457	1,788	1,688	1,764	<b>1,775</b>
大腸がん	4,706	5,273	5,210	5,087	<b>5,113</b>
胃がんリスク	114	94	103	95	<b>98</b>
健康診査	4,928	4,774	4,988	5,039	<b>3,632</b>
訪問診査	-	-	-	-	-
結核(住民)検診	1	1	2	1	-

10-3 医療施設等の概況

年度別	病院	一般診療所	歯科診療所	薬局等	
				薬局	医薬品販売業
令和2年度	1	34	27	17	18
令和3年度	1	33	27	17	18
令和4年度	1	32	27	19	19
令和5年度	1	31	26	22	20
<b>令和6年度</b>	<b>1</b>	<b>31</b>	<b>24</b>	<b>22</b>	<b>20</b>

(注) 薬局等の一般販売業には卸売を含む。薬局には休日調剤薬局を含む。

## 10-4 休日診療所利用状況

(単位 日, 人)

(医療健康課)

年度別	医 科					歯 科	
	診療日数	受診者数	内科・小児科	外 科	その他	診療日数	患者数
令和2年度	71	721	704	7	10	72	142
令和3年度	71	747	741	5	1	72	133
令和4年度	72	1,047	1,034	9	4	72	138
令和5年度	72	2,015	2,010	3	2	73	132
<b>令和6年度</b>	<b>72</b>	<b>2,109</b>	<b>2,100</b>	<b>8</b>	<b>1</b>	<b>72</b>	<b>121</b>

## 10-5 主要死因別死亡者数

(単位 人)

(こども家庭センター)

区分	計	悪性新生物	脳血管疾患	心疾患	肺炎	肝疾患	自殺	老衰	高血圧性疾患	異常疾患 先天性	交通事故	不慮の事故	その他	
		令和元年	計	788	231	57	114	77	16	11	58	1	1	—
	男	442	136	28	67	46	13	8	14	1	1	—	8	120
	女	346	95	29	47	31	3	3	44	—	—	—	11	83
令和2年	計	772	254	56	123	59	10	9	52	1	—	2	26	—
	男	424	154	27	61	35	6	5	18	—	—	1	16	—
	女	348	100	29	62	24	4	4	34	1	—	1	10	—
令和3年	計	839	248	62	113	52	24	11	72	1	1	2	28	—
	男	457	138	34	59	30	17	7	21	1	1	2	19	—
	女	382	110	28	54	22	7	4	51	—	—	—	9	—
令和4年	計	908	228	63	137	45	22	8	98	1	1	—	24	—
	男	549	152	40	78	36	21	6	35	1	—	—	13	—
	女	359	76	23	59	9	1	2	63	—	1	—	11	—
令和5年	計	<b>643</b>	<b>243</b>	<b>59</b>	<b>137</b>	<b>55</b>	<b>13</b>	<b>12</b>	<b>97</b>	<b>4</b>	<b>—</b>	<b>—</b>	<b>23</b>	<b>—</b>
	男	<b>351</b>	<b>149</b>	<b>35</b>	<b>87</b>	<b>28</b>	<b>8</b>	<b>6</b>	<b>26</b>	<b>1</b>	<b>—</b>	<b>—</b>	<b>11</b>	<b>—</b>
	女	<b>292</b>	<b>94</b>	<b>24</b>	<b>50</b>	<b>27</b>	<b>5</b>	<b>6</b>	<b>71</b>	<b>3</b>	<b>—</b>	<b>—</b>	<b>12</b>	<b>—</b>

## 10-6 献血協力状況

(単位 人)

(医療健康課)

年度別	年間採血希望者数	200ml	400ml	成分献血	不適格者	年間採血者数
令和2年度	1,084	23	968	—	93	991
令和3年度	1,288	30	1,149	—	115	1,173
令和4年度	1,287	45	1,148	—	107	1,193
令和5年度	1,502	62	1,287	—	153	1,349
<b>令和6年度</b>	<b>1,632</b>	<b>63</b>	<b>1,390</b>	<b>—</b>	<b>179</b>	<b>1,453</b>

### 10-7 ごみ収集状況

(リサイクルプラザ)

年度別	収集人口(人)	収 集 量		収 集 体 制	
		年 間(t)	1人1日当たり(g)	車 両(台)	人 員(人)
令和2年度	83,913	24,313	794	20	19
令和3年度	83,317	23,664	778	19	18
令和4年度	83,333	22,620	744	20	15
令和5年度	82,929	21,890	724	20	13
<b>令和6年度</b>	<b>82,830</b>	<b>21,529</b>	<b>712</b>	<b>20</b>	<b>13</b>

(注) 収集人口は、各年度10月1日現在の推計人口による。

### 10-8 し尿処理状況

(単位 k1)

(リサイクルプラザ)

年度別	し尿処理別世帯				収集体制		
	計	汲み取り	浄化槽	下水道	収集量 生し尿	車両	人員
令和2年度	35,281	155	1,864	33,311	566	2	4
令和3年度	34,852	148	1,483	33,221	579	2	3
令和4年度	35,010	135	1,434	33,441	569	2	3
令和5年度	35,435	118	1,974	33,343	528	2	3
<b>令和6年度</b>	<b>35,734</b>	<b>75</b>	<b>1,899</b>	<b>33,760</b>	<b>494</b>	<b>2</b>	<b>3</b>

(注) 世帯数は、各年度4月1日現在の推計人口による。

### 10-9 公害苦情受理件数

(単位 件)

(環境保全課)

年度別	総数	大気汚染	水質汚濁	騒音	振動	悪臭	その他
令和2年度	75	28	1	23	2	21	—
令和3年度	72	20	2	21	4	25	—
令和4年度	63	27	1	19	—	16	—
令和5年度	71	29	1	22	3	16	—
<b>令和6年度</b>	<b>59</b>	<b>24</b>	<b>1</b>	<b>20</b>	<b>2</b>	<b>12</b>	<b>—</b>

### 10-10 河川のBOD年間平均値

(単位 mg/l)

(環境保全課)

年度別		令和2年度	令和3年度	令和4年度	令和5年度	令和6年度	
調査回数		6	6	6	6	6	
河川名・調査地点	蓼川 (環境基準 5mg/l以下)	厚木基地上	2	2	3	4	3
		立川橋	1	2	1	2	1
		玄正橋	5	5	4	4	4
		新境橋	4	4	5	5	4
	比留川 (環境基準 5mg/l以下)	代官橋	2	1	2	1	1
		新道橋	1	1	2	1	1
		落合橋	2	2	2	2	2
	目久尻川 (環境基準 3mg/l以下)	小園橋	1	1	1	1	1
		吉野橋	1	1	1	1	1
		用田橋	1	1	1	1	1
小園排水路	目久尻川合流前	13	6	3	2	2	

(注) BOD(生物化学的酸素要求量): 有機物による水の汚濁の程度を示すもの。

環境基準: 引地川水域(蓼川・比留川) 河川C類型 5mg/l以下

相模川下流水域(目久尻川) 河川B類型 3mg/l以下

# 1 1 財 政

## 一般会計歳入・歳出決算額の推移

決算額(千円)

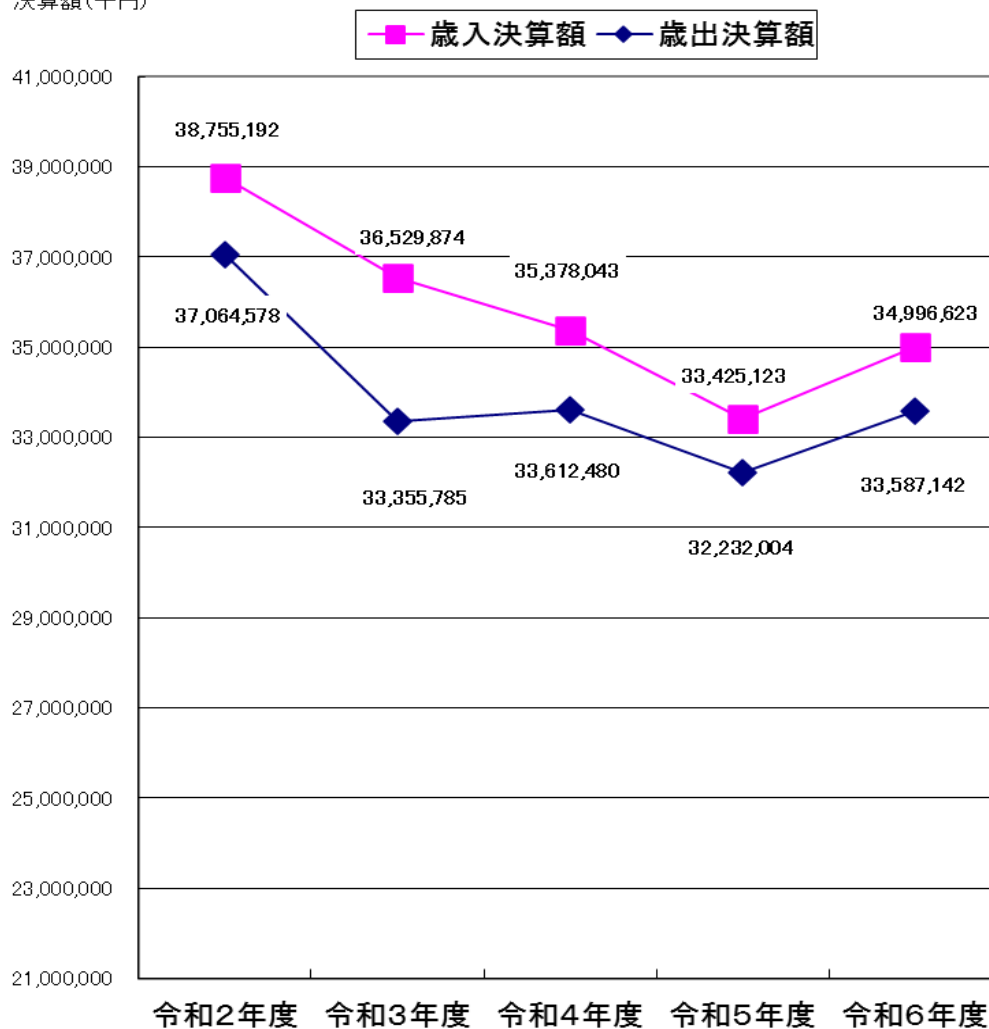

財政

11-1 会計別歳入決算額

(単位 千円, %)

(財政課)

科目	令和2年度			令和3年度			令和4年度			令和5年度			令和6年度		
	決算額	構成比	前年比	決算額	構成比	前年比	決算額	構成比	前年比	決算額	構成比	前年比	決算額	構成比	前年比
歳入総額	54,082,394	100	110	52,311,517	100	97	51,175,257	100	98	49,478,744	100	97	<b>51,574,163</b>	<b>100</b>	<b>104</b>
一般会計	38,755,192	72	128	36,529,874	70	94	35,378,043	69	97	33,425,123	68	94	<b>34,996,623</b>	<b>68</b>	<b>105</b>
特別会計	15,327,202	28	82	15,781,643	30	103	15,797,214	31	100	16,053,621	32	102	<b>16,577,540</b>	<b>32</b>	<b>103</b>
国民健康保険 事業会計	8,255,710	15	94	8,583,189	16	104	8,364,940	16	97	8,184,715	16	98	<b>8,004,342</b>	<b>16</b>	<b>98</b>
下水道事業会計	—	—	—	—	0	—	—	—	—	—	—	—	—	—	—
深谷中央特定 土地区画整理 事業会計	222,759	0	85	—	—	皆減	—	—	—	—	—	—	—	—	—
介護保険事業会計	5,652,497	11	106	5,889,198	11	104	6,028,744	12	102	6,436,590	13	107	<b>6,920,600</b>	<b>13</b>	<b>108</b>
後期高齢者 医療事業会計	1,196,236	2	110	1,309,256	3	109	1,403,530	3	107	1,432,316	3	102	<b>1,652,598</b>	<b>3</b>	<b>115</b>
公営企業会計	3,532,064	100	皆増	4,129,926	100	117	4,050,437	100	98	4,464,347	100	110	<b>4,073,513</b>	<b>100</b>	<b>91</b>
公共下水道事業会計 (収益の収入)	3,061,380	87	皆増	3,027,234	73	99	2,911,134	72	96	2,678,235	60	92	<b>2,827,708</b>	<b>69</b>	<b>106</b>
公共下水道事業会計 (資本の収入)	470,684	13	皆増	1,102,692	27	234	1,139,303	28	103	1,786,112	40	157	<b>1,245,805</b>	<b>31</b>	<b>70</b>

11-2 会計別歳出決算額

(単位 千円, %)

(財政課)

科目	令和2年度			令和3年度			令和4年度			令和5年度			令和6年度		
	決算額	構成比	前年比	決算額	構成比	前年比	決算額	構成比	前年比	決算額	構成比	前年比	決算額	構成比	前年比
歳出総額	52,265,803	100	109	48,984,907	100	94	49,327,196	100	101	48,147,672	100	98	<b>50,062,991</b>	<b>100</b>	<b>104</b>
一般会計	37,064,578	71	127	33,355,785	68	90	33,612,480	68	101	32,232,004	67	96	<b>33,587,142</b>	<b>67</b>	<b>104</b>
特別会計	15,201,225	29	82	15,629,122	32	103	15,714,716	32	101	15,915,668	33	101	<b>16,475,849</b>	<b>33</b>	<b>104</b>
国民健康保険 事業会計	8,231,206	16	94	8,573,189	17	104	8,354,940	17	97	8,174,715	17	98	<b>7,994,342</b>	<b>16</b>	<b>98</b>
下水道事業会計	—	—	—	—	—	—	—	—	—	—	—	—	—	—	—
深谷中央特定 土地区画整理 事業会計	222,759	0	98	—	—	皆減	—	—	—	—	—	—	—	—	—
介護保険事業会計	5,566,120	11	106	5,773,195	12	104	5,980,990	12	104	6,324,865	13	106	<b>6,851,043</b>	<b>14</b>	<b>108</b>
後期高齢者 医療事業会計	1,181,140	2	109	1,282,738	3	109	1,378,786	3	107	1,416,088	3	103	<b>1,630,464</b>	<b>3</b>	<b>115</b>
公営企業会計	4,295,159	100	皆増	4,622,105	100	108	4,420,060	100	96	5,388,755	100	122	<b>3,674,699</b>	<b>100</b>	<b>68</b>
公共下水道事業会計 (収益の支出)	2,438,517	57	皆増	2,360,202	51	97	2,337,959	53	99	2,240,289	42	96	<b>2,433,625</b>	<b>66</b>	<b>109</b>
公共下水道事業会計 (資本の支出)	1,856,642	43	皆増	2,261,903	49	122	2,082,101	47	92	3,148,466	58	151	<b>1,241,074</b>	<b>34</b>	<b>39</b>

## 11-3 一般会計歳入決算額

(単位 千円, %)

(財政課)

科目	令和2年度			令和3年度			令和4年度			令和5年度			令和6年度		
	決算額	構成比	前年比	決算額	構成比	前年比	決算額	構成比	前年比	決算額	構成比	前年比	決算額	構成比	前年比
総額	38,755,192	100	128	36,529,874	100	94	35,378,043	100	97	33,425,123	100	94	<b>34,996,623</b>	<b>100</b>	<b>105</b>
市税	13,014,635	34	98	12,908,131	35	99	13,445,293	38	104	13,529,329	40	101	<b>13,883,362</b>	<b>40</b>	<b>103</b>
地方譲与税	174,527	0	101	178,291	1	102	177,000	1	99	180,060	1	102	<b>179,872</b>	<b>1</b>	<b>100</b>
利子割交付金	6,866	0	100	5,713	0	83	3,975	0	70	3,729	0	94	<b>5,477</b>	<b>0</b>	<b>147</b>
配当割交付金	58,025	0	92	85,043	0	147	79,863	0	94	91,978	0	115	<b>125,083</b>	<b>0</b>	<b>136</b>
株式等譲渡所得割交付金	68,643	0	180	108,135	0	158	61,133	0	57	101,811	0	167	<b>179,110</b>	<b>1</b>	<b>176</b>
法人事業税交付金	86,066	0	皆増	159,171	1	185	201,230	1	126	230,883	1	115	<b>246,854</b>	<b>1</b>	<b>107</b>
地方消費税交付金	1,778,221	5	121	1,932,952	5	109	2,011,602	6	104	1,994,928	6	99	<b>2,096,826</b>	<b>6</b>	<b>105</b>
ゴルフ場利用税交付金	11,919	0	81	14,418	0	121	14,889	0	103	15,168	0	102	<b>14,401</b>	<b>0</b>	<b>95</b>
自動車取得税交付金	0	0	0	0	0	0	0	0	0	0	0	0	<b>0</b>	<b>0</b>	<b>0</b>
環境性能割交付金	30,831	0	204	33,200	0	108	39,382	0	119	46,621	0	118	<b>50,107</b>	<b>0</b>	<b>107</b>
国有提供施設等所在市町村助成交付金等	1,240,299	3	100	1,235,706	3	100	1,253,625	4	101	1,244,716	4	99	<b>1,244,494</b>	<b>4</b>	<b>100</b>
地方特例交付金	126,230	0	62	260,024	1	206	128,889	0	50	140,026	0	109	<b>529,359</b>	<b>2</b>	<b>378</b>
地方交付税	1,220,771	3	114	2,026,681	6	166	2,209,736	6	109	2,030,672	6	92	<b>2,168,175</b>	<b>6</b>	<b>107</b>
交通安全対策特別交付金	13,999	0	107	13,465	0	96	12,990	0	96	12,055	0	93	<b>11,601</b>	<b>0</b>	<b>96</b>
分担金及び負担金	149,719	0	61	137,368	0	92	157,203	0	114	164,478	0	105	<b>177,552</b>	<b>0</b>	<b>108</b>
使用料及び手数料	144,786	0	101	144,600	0	100	145,940	0	101	145,379	0	100	<b>149,506</b>	<b>0</b>	<b>103</b>
国庫支出金	14,938,857	39	252	9,738,630	27	65	8,345,045	24	86	7,065,717	21	85	<b>7,324,014</b>	<b>21</b>	<b>104</b>
県支出金	2,174,142	6	113	1,923,558	5	88	2,016,759	6	105	2,189,860	7	109	<b>2,266,293</b>	<b>6</b>	<b>103</b>
財産収入	95,066	0	53	97,186	0	102	100,302	0	103	201,981	1	201	<b>123,876</b>	<b>0</b>	<b>61</b>
寄附金	714,732	2	141	1,393,537	4	195	348,673	1	25	507,605	2	146	<b>706,185</b>	<b>2</b>	<b>139</b>
繰入金	377,377	1	104	335,955	1	89	295,411	1	88	272,455	1	92	<b>510,133</b>	<b>1</b>	<b>187</b>
繰越金	957,510	3	99	1,690,614	5	177	3,174,089	9	188	1,765,563	5	56	<b>1,193,119</b>	<b>3</b>	<b>68</b>
諸収入	350,871	1	90	324,796	1	93	292,414	1	90	299,201	1	102	<b>554,639</b>	<b>2</b>	<b>185</b>
市債	1,021,100	3	51	1,782,700	5	175	862,600	2	48	1,190,908	4	138	<b>1,256,585</b>	<b>4</b>	<b>106</b>

財政

11-4 一般会計性質別歳出決算額

(単位 千円, %)

(財政課)

科目	令和2年度			令和3年度			令和4年度			令和5年度			令和6年度		
	決算額	構成比	前年比	決算額	構成比	前年比	決算額	構成比	前年比	決算額	構成比	前年比	決算額	構成比	前年比
総額	37,064,578	100	127	33,355,785	100	90	33,612,480	100	101	32,232,004	100	96	33,587,142	100	104
人件費	5,917,416	16	110	5,985,978	18	101	6,096,636	18	102	5,929,390	18	97	6,473,551	19	109
物件費	4,452,052	12	107	5,175,640	16	116	5,501,946	17	106	4,786,131	15	87	5,548,440	17	116
維持補修費	114,063	0	72	93,882	0	82	93,093	0	99	147,407	0	158	129,994	0	88
扶助費	7,674,874	21	104	9,661,153	29	126	8,753,572	26	91	9,054,452	28	103	9,821,968	29	108
補助費等	11,370,094	31	726	3,170,777	9	28	3,847,960	12	121	2,724,309	8	71	2,830,456	9	104
普通建設事業費	2,386,224	6	62	2,011,469	6	84	3,142,209	9	156	2,817,707	9	90	3,200,089	10	114
災害復旧事業費	-	-	-	-	-	-	-	-	-	-	-	-	-	-	-
公債費	1,827,318	5	102	2,001,219	6	110	1,930,210	6	96	1,792,178	6	93	1,752,009	5	98
積立金	674,661	2	73	2,588,304	8	384	1,412,100	4	55	1,842,093	6	130	467,353	1	25
貸付金	31,265	0	101	30,360	0	97	30,360	0	100	30,360	0	100	30,000	0	99
繰出金	2,608,728	7	64	2,605,505	8	100	2,769,144	8	106	3,074,517	10	111	3,301,597	10	107
投資及び出資金	7,883	0	皆増	31,498	0	400	35,250	0	112	33,460	0	95	31,685	0	95

11-5 一般会計目的別歳出決算額

(単位 千円, %)

(財政課)

科目	令和2年度			令和3年度			令和4年度			令和5年度			令和6年度		
	決算額	構成比	前年比	決算額	構成比	前年比	決算額	構成比	前年比	決算額	構成比	前年比	決算額	構成比	前年比
総額	37,064,578	100	127	33,355,785	100	90	33,612,480	100	101	32,232,004	100	96	33,587,142	100	104
議会費	252,754	1	96	263,712	1	104	257,743	1	98	255,963	1	99	254,627	1	99
総務費	12,349,304	33	324	5,705,960	17	46	4,895,091	15	86	4,931,305	15	101	4,922,466	15	100
民生費	11,756,984	32	102	14,057,461	42	120	13,671,380	41	97	14,395,461	45	105	15,154,174	45	105
衛生費	2,016,283	6	110	3,461,660	10	172	4,088,190	12	118	2,570,566	8	63	2,710,603	8	105
労働費	41,271	0	98	40,565	0	98	39,568	0	98	38,003	0	96	37,207	0	98
農林水産業費	366,654	1	152	120,466	0	33	159,420	0	132	165,176	0	104	183,058	1	111
商工費	506,902	1	204	307,696	1	61	372,570	1	121	340,337	1	91	308,220	1	91
土木費	3,414,637	9	89	3,462,859	11	101	3,809,390	11	110	2,883,432	9	76	2,776,852	8	96
消防費	1,472,038	4	52	1,287,676	4	87	1,371,877	4	107	1,593,186	5	116	1,494,092	4	94
教育費	3,054,242	8	107	2,646,104	8	87	3,016,805	9	114	3,265,969	10	108	3,993,294	12	122
公債費	1,832,729	5	102	2,001,219	6	109	1,930,210	6	96	1,792,178	6	93	1,752,009	5	98
諸支出金	780	0	66	407	0	52	236	0	58	428	0	181	540	0	126

## 11-6 市税収入状況

(単位 千円, %)

(収納課)

年度別	予 算 額			調 定 額			収入済額			対前年比		1世帯当たり 負担額	1人当たり 負担額		
	収入済額	構成比	対前年比	収入済額	構成比	対前年比	収入済額	構成比	対前年比	収入済額	構成比	対前年比	収入済額	構成比	対前年比
令和2年度	12,992,417			13,381,057			13,014,635		98.2	373		156			
令和3年度	12,483,427			13,219,818			12,908,131		99.2	369		155			
令和4年度	12,818,995			13,753,429			13,445,293		104.2	379		162			
令和5年度	13,478,026			13,838,835			13,529,329		100.6	379		163			
<b>令和6年度</b>	<b>13,088,727</b>			<b>14,181,708</b>			<b>13,883,362</b>		<b>102.6</b>	<b>382</b>		<b>168</b>			

(注) 算出の基礎にした人口及び世帯数は各年度、翌年度4月1日現在の推計人口による。

※ 令和7年4月1日 世帯数 36,380戸 総人口 82,787人

## 11-7 税目別市税収入額

(単位 千円, %)

(収納課)

年度別	総 額			市 民 税			軽自動車税		
	収入済額	構成比	対前年比	収入済額	構成比	対前年比	収入済額	構成比	対前年比
令和2年度	13,014,635	100.0	98.2	5,505,225	42.3	95.6	169,292	1.3	106.8
令和3年度	12,908,131	100.0	99.2	5,495,226	42.6	99.8	174,759	1.4	103.2
令和4年度	13,445,293	100.0	104.2	5,813,845	43.2	105.8	186,531	1.4	106.7
令和5年度	13,529,329	100.0	100.6	5,625,633	41.6	96.8	190,581	1.4	102.2
<b>令和6年度</b>	<b>13,883,362</b>	<b>100.0</b>	<b>102.6</b>	<b>5,808,053</b>	<b>41.8</b>	<b>103.2</b>	<b>201,098</b>	<b>1.4</b>	<b>105.5</b>

年度別	市たばこ税			固定資産税			都市計画税		
	収入済額	構成比	対前年比	収入済額	構成比	対前年比	収入済額	構成比	対前年比
令和2年度	578,120	4.5	101.3	5,992,279	46.0	99.9	769,719	5.9	100.8
令和3年度	631,516	4.8	109.2	5,850,741	45.3	97.6	755,889	5.9	98.2
令和4年度	668,413	5.0	105.8	6,007,479	44.7	102.7	769,025	5.7	101.7
令和5年度	648,287	4.8	97.0	6,274,413	46.4	104.4	790,415	5.8	102.8
<b>令和6年度</b>	<b>632,159</b>	<b>4.6</b>	<b>97.5</b>	<b>6,436,808</b>	<b>46.4</b>	<b>102.6</b>	<b>805,244</b>	<b>5.8</b>	<b>101.9</b>

11-8 ふるさと納税（綾瀬市活性化応援寄附金）の推移

(単位 件, 円)

(商工振興課)

年 度	令和2年度	令和3年度	令和4年度	令和5年度	令和6年度
件 数	12,778	7,912	3,951	11,319	<b>17,935</b>
金 額	694,807,000	380,981,000	342,539,000	500,021,000	<b>657,858,000</b>

11-9 市有財産

(管財契約課)

区 分	令和4年度末 現在高	決算年度中 増 減	令和5年度末 現在高	決算年度中 増 減	令和6年度末 現在高
土地 (㎡)	962,637	2,608	965,245	5,341	<b>970,586</b>
公用財産	42,199	—	42,199	—	<b>42,199</b>
本庁舎	20,163	—	20,163	—	<b>20,163</b>
消防施設	8,936	—	8,936	—	<b>8,936</b>
その他	13,100	—	13,100	—	<b>13,100</b>
公共用財産	857,996	1,838	859,834	5,412	<b>865,246</b>
学校	344,079	—	344,079	—	<b>344,079</b>
市営住宅	3,038	—	3,038	—	<b>3,038</b>
公園	358,131	—	358,131	4,653	<b>362,784</b>
その他	153,686	900	154,586	759	<b>155,345</b>
普通財産	62,442	770	63,212	△71	<b>63,141</b>
山林	2,441	—	2,441	—	<b>2,441</b>
その他	60,001	770	60,771	△71	<b>60,700</b>
家屋 (㎡)	193,987	99	194,086	△231	<b>193,855</b>
公用財産	33,493	—	33,493	—	<b>33,493</b>
本庁舎	22,621	—	22,621	—	<b>22,621</b>
消防施設	6,121	—	6,121	—	<b>6,121</b>
その他	4,751	—	4,751	—	<b>4,751</b>
公共用財産	160,201	△953	159,248	△524	<b>158,724</b>
学校	114,017	—	114,017	—	<b>114,017</b>
市営住宅	2,500	—	2,500	—	<b>2,500</b>
公園	1,894	392	2,286	70	<b>2,356</b>
その他	41,790	△1,345	40,445	△594	<b>39,851</b>
普通財産	293	1,052	1,345	293	<b>1,638</b>
有価証券 (千円)	6,080	—	6,080	—	<b>6,080</b>
出資による権利 (千円)	41,535	—	41,535	—	<b>41,535</b>
物品 (80万円以上) (件)	460	21	481	26	<b>507</b>

# 12 上下水道

## 12-1 県営水道給水戸数及び給水量

(神奈川県企業庁海老名水道営業所)

年度別	給水戸数(戸)	給水人口(人)	年間給水量(m <sup>3</sup> )	1日平均給水量(m <sup>3</sup> )
令和2年度	37,197	83,778	9,165,141	25,109
令和3年度	37,426	83,184	9,080,748	24,878
令和4年度	37,366	83,074	8,925,196	24,452
令和5年度	37,312	82,744	8,867,492	24,228
<b>令和6年度</b>	<b>37,048</b>	<b>82,764</b>	<b>8,852,142</b>	<b>24,252</b>

(注) 給水量は有収水量のみ、無収水量を除く。  
給水戸数、給水人口は各年度末現在

## 12-2 公共下水道普及状況

(令和7年4月1日現在) (下水道課)

区分	東部処理区	流域関連処理区	合計
<b>全体計画面積</b>	<b>1,102</b>	<b>641</b>	<b>1,743</b>
事業認可面積(ha)	814	341	<b>1,155</b>
全体計画処理人口(人)	61,300	18,800	<b>80,100</b>
認可処理人口(人)	60,680	18,640	<b>79,320</b>
整備面積(ha)	775.3	336.9	<b>1,112.2</b>
整備人口(人)	62,588	16,849	<b>79,437</b>
処理面積(ha)	775.3	336.9	<b>1,112.2</b>
処理人口(A)(人)	62,588	16,849	<b>79,437</b>
行政人口(B)(人)	64,460	19,468	<b>83,928</b>
人口普及率(C)(%)	97.1	86.6	<b>94.6</b>
水洗化人口(人)	62,111	16,756	<b>78,867</b>
水洗化率(%)	99.2	99.4	<b>99.3</b>

(注) ・供用開始 東部処理区 昭和62.8.1 流域関連処理区 昭和62.10.1  
水洗化とは、浄化槽によるものは含まない。  
・水洗化人口、水洗化率は、令和7年3月31日現在 (C)=(A)÷(B)

12

## 12-3 公共下水道処理状況

(単位 m<sup>3</sup>)

(令和6年度) (下水道課)

区分		東部処理区(綾瀬終末処理場)	流域関連処理区
流入量	年間総量	7,278,317	3,221,091
	1日平均(晴天)	19,154	8,285
流入水質	BOD(mg/l)	220	210
	SS(mg/l)	265	227
	pH	7.9	7.4
流出水質	BOD(mg/l)	2.8	2.5
	SS(mg/l)	3.9	2.7
	pH	7.2	6.6

(注) ・BOD 生物化学的酸素要求量、SS 浮遊物質又は懸濁物質、pH 水素イオン濃度指数、水質は年度平均。  
・流域関連処理区の流入出水質は、柳島管理センターのデータ。

# 13 交通・通信

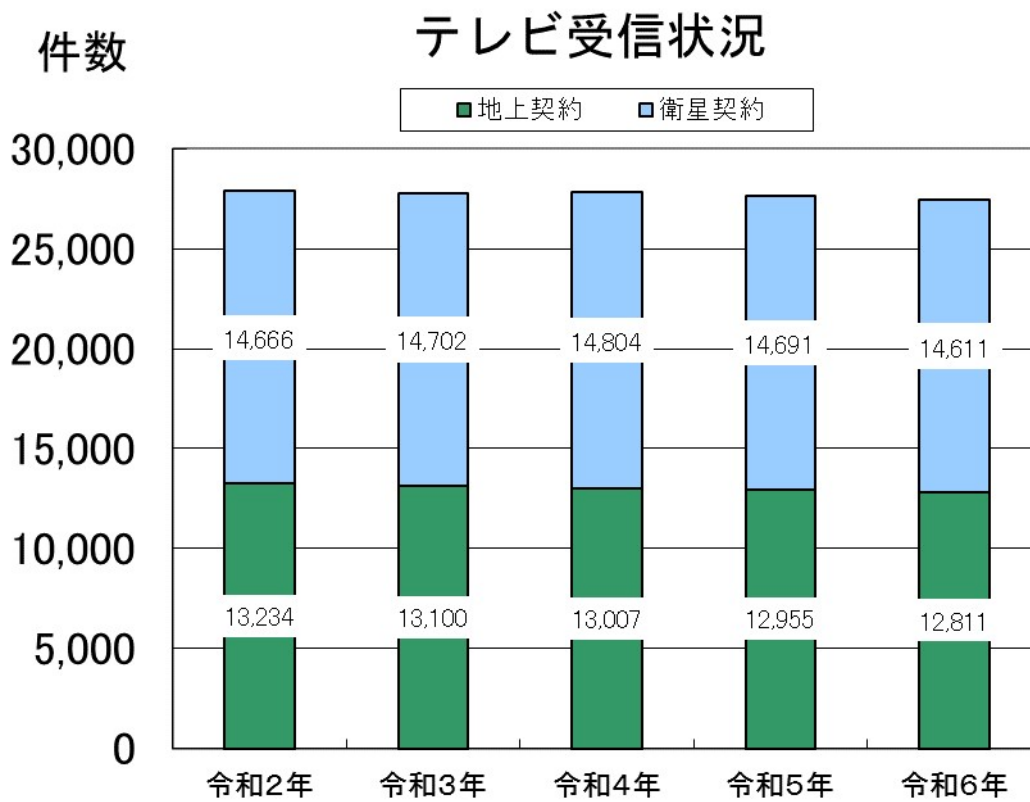

交通・通信

13-1 自動車保有台数

(単位 台)

(県勢要覧)

区 分	令和2年度	令和3年度	令和4年度	令和5年度	令和6年度
総 計	33,349	33,286	33,136	32,984	<b>32,882</b>
登録自動車計	32,001	31,883	31,679	31,514	<b>31,394</b>
普通貨物車	2,608	2,595	2,583	2,596	<b>2,647</b>
小型貨物車	2,844	2,848	2,901	2,904	<b>2,900</b>
被けん引車	117	116	125	133	<b>127</b>
乗合用自動車	268	269	268	267	<b>265</b>
普通乗用車	12,575	12,717	12,888	13,085	<b>13,363</b>
小型乗用車	12,576	12,310	11,878	11,515	<b>11,048</b>
特種用途車	831	846	853	832	<b>861</b>
大型特殊自動車	182	182	183	182	<b>183</b>
届出自動車計	1,348	1,403	1,457	1,470	<b>1,488</b>
小型二輪車	1,348	1,403	1,457	1,470	<b>1,488</b>

13-2 原動機付自転車・軽自動車登録台数

(単位 台)

(各年4月1日現在) (課税課)

種 別		令和3年	令和4年	令和5年	令和6年	令和7年	
原動機付 自転車	50cc 以下	4,974	4,842	4,719	<b>4,708</b>	<b>4,525</b>	
	90cc 以下	263	269	274	<b>283</b>	<b>272</b>	
	125cc 以下	2,194	2,306	2,412	<b>2,533</b>	<b>2,571</b>	
ミニカー		81	78	84	<b>97</b>	<b>99</b>	
軽自動車	一 般	二輪車	1,523	1,562	1,571	<b>1,581</b>	<b>1,620</b>
		四輪乗用	12,583	12,820	13,017	<b>13,253</b>	<b>13,415</b>
		四輪貨物	3,687	3,672	3,713	<b>3,716</b>	<b>3,730</b>
小型特殊 自動車	農耕作業用	324	323	318	<b>313</b>	<b>309</b>	
	その他のもの	270	264	269	<b>259</b>	<b>257</b>	
二輪の小型自動車		1,302	1,351	1,408	<b>1,422</b>	<b>1,441</b>	

13-3 自動車・歩行者交通量(平日)

(令和3年度道路・街路交通情勢調査及び交通量調査)

路 線 名 観 測 地 点	歩行者類	自転車類	動力付き 二輪車類	自動車類		自動車類 合計	大型車 混入率 (%)	平成27年度 自動車類 合計
				小型車	大型車			
横浜厚木線 寺尾中2丁目1-9	540	521	530	9,532	1,694	11,226	15.1	11,995
藤沢座間厚木線 深谷4176-3	276	540	726	19,319	3,746	23,065	16.2	15,580
丸子中山茅ヶ崎線 吉岡661	48	60	417	7,074	2,240	9,314	24.0	9,346

12時間観測値

## 13-4 路線バス運行状況

(単位 km, 人)

(神奈川中央交通(株))

年度別	系統数	走行距離	輸送人員
令和2年度	23	2,045,701.70	5,136,085
令和3年度	21	1,914,912.80	5,010,605
令和4年度	21	1,918,867.75	5,375,747
令和5年度	21	1,951,877.89	4,681,412
<b>令和6年度</b>	<b>21</b>	<b>1,842,647.36</b>	<b>4,732,155</b>

(単位 km, 人)

(相鉄バス(株))

年度別	系統数	走行距離	輸送人員
令和2年度	19	1,271,677.10	3,011,024
令和3年度	19	1,146,442.30	3,271,321
令和4年度	18	1,109,004.00	3,428,092
令和5年度	18	1,095,367.50	3,509,416
<b>令和6年度</b>	<b>17</b>	<b>1,049,060.10</b>	<b>3,488,220</b>

## 13-5 コミュニティバス利用状況

(単位 人)

(都市整備課)

年度別	乗車総数	1号車 市役所～かし わ台駅～市役 所	2号車 市役所～相模 大塚駅	3号車 市役所～上土 棚団地～市役 所	4号車 市役所～長後 駅西口	5号車 市役所～高座 屋内温水プー ル
令和2年度	129,174	41,029	35,323	28,205	16,390	8,227
令和3年度	151,306	49,630	42,317	31,822	17,923	9,614
令和4年度	164,011	51,475	45,964	35,835	19,760	10,977
令和5年度	174,085	52,524	50,700	38,218	21,820	10,823
<b>令和6年度</b>	<b>178,150</b>	<b>53,616</b>	<b>53,173</b>	<b>36,592</b>	<b>23,497</b>	<b>11,272</b>

(注) 運行ルート名は、現在のものを掲載しています。

交通・通信

13-6 綾瀬スマートインターチェンジ月別利用状況

(台/日)						(公共用地課)			
年 月	出入車台数	年 月	出入車台数	年 月	出入車台数	年 月	出入車台数	年 月	出入車台数
令和3年	131	令和4年	159	令和5年	174	令和6年	185	令和7年	195
1月	—	1月	136	1月	156	1月	168	1月	181
2月	—	2月	145	2月	171	2月	173	2月	195
3月	56	3月	159	3月	174	3月	186	3月	194
4月	111	4月	157	4月	172	4月	186	4月	196
5月	115	5月	153	5月	166	5月	181	5月	189
6月	132	6月	167	6月	178	6月	190	6月	199
7月	133	7月	165	7月	182	7月	194	7月	203
8月	124	8月	157	8月	170	8月	177	8月	188
9月	137	9月	165	9月	180	9月	190	9月	199
10月	141	10月	168	10月	178	10月	193	10月	197
11月	143	11月	165	11月	179	11月	194	11月	196
12月	148	12月	166	12月	181	12月	190	12月	197

(単位：百台)

(注) 綾瀬スマートインターチェンジは令和3年3月31日に開通しました。

1日の平均出入車台数を掲載しています。

管理用車両等を除いた有料車の台数です。

提供：中日本高速道路株式会社東京支社

13-7 無集配局郵便物引受状況

(単位 千通)		(日本郵便(株))				
年度	令和2年度	令和3年度	令和4年度	令和5年度	令和6年度	
引受郵便物数	9,649	9,872	9,239	9,111	8,148	

(注) ・綾瀬郵便局、綾瀬中郵便局、綾瀬寺尾郵便局、綾瀬上土棚郵便局で引き受けた郵便物の総合計。

・荷物(ゆうパック、ゆうパケット、ゆうメール等)は含まない。

13-8 テレビ受信状況

(各年3月31日現在) (放送受信契約数統計要覧)

区 分	令和2年	令和3年	令和4年	令和5年	令和6年
総 数	27,900	27,802	27,811	27,646	27,422
地上契約	13,234	13,100	13,007	12,955	12,811
衛星契約	14,666	14,702	14,804	14,691	14,611

(注) 数値は、契約数を示す。

# 14 土木・建築

## 建築確認申請書経由件数の推移

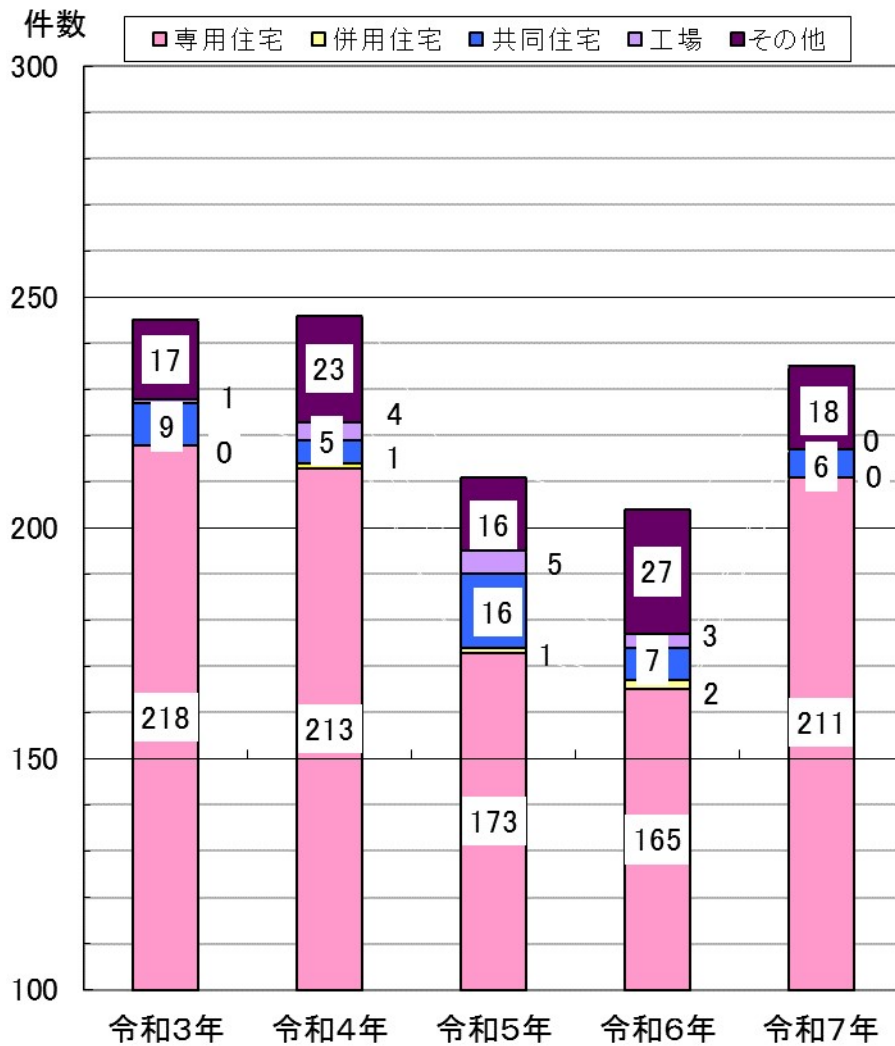

土木・建築

14-1 市道整備状況

(単位 m, m<sup>2</sup>, %)

(各年4月1日現在) (道路管理課)

年次別	路線数	実延長	面積	舗装済延長	舗装率
令和3年	2,015	357,863	1,931,114	297,501	83.13
令和4年	2,015	357,913	1,931,115	297,540	83.13
令和5年	2,053	362,057	2,001,215	305,806	84.46
令和6年	2,055	362,253	2,002,993	306,166	84.52
<b>令和7年</b>	<b>2,062</b>	<b>362,712</b>	<b>2,006,304</b>	<b>306,679</b>	<b>84.55</b>

(注) 道路台帳数値

14-2 市道幅員別状況

(単位 m, m<sup>2</sup>, %)

(令和7年3月31日現在) (道路管理課)

幅員	延長	面積	構成比(延長)
道路分小計	360,688	1,947,948	99.40
1.5m未満	8,613	9,996	
1.5m以上～3.5m未満	72,868	169,017	
3.5m以上～6.5m未満	197,074	969,414	
6.5m以上～14.0m未満	74,214	670,033	
14.0m以上	7,919	129,488	
橋梁	2,161	15,990	0.60
<b>合計</b>	<b>362,849</b>	<b>1,963,938</b>	<b>100.00</b>

(注) 道路現況調査数値

14-3 都市計画道路

(単位 m)

(最終変更平成31年2月15日) (都市計画課)

道路番号	名称	延長	幅員	起点	終点
3・3・1	寺尾上土棚線	5,880	22	寺尾北二丁目	落合南一丁目
3・3・2	横浜伊勢原線	110	25	吉岡字神崎	吉岡字神崎
3・4・1	早川本蓼川線	3,900	16	綾西五丁目	本蓼川字稻荷山
3・4・2	並塚笹山線	1,090	18	上土棚中五丁目	上土棚北五丁目
3・4・3	東山線	310	16	早川字東山	早川字東山
3・5・1	深谷早川線	1,420	14	深谷上三丁目	早川字上原
3・5・2	上原東山線	750	14	早川字山王原	早川城山二丁目
3・5・3	谷頭東山線	1,160	12	深谷上六丁目	早川城山二丁目
3・5・4	中郷大邸線	680	12	深谷中三丁目	深谷中二丁目
3・6・1	上原清水線	400	10	早川字上原	早川城山四丁目
3・6・2	山王原清水線	470	10	早川城山四丁目	早川城山二丁目
3・6・3	東山清水線	440	10	早川城山一丁目	早川城山二丁目
3・6・4	長峰四ッ谷線	380	10	深谷上二丁目	深谷上二丁目
3・6・5	長峰大邸線	2,080	10	深谷上二丁目	深谷中二丁目
3・6・6	大久保大邸線	930	10	深谷中一丁目	深谷中二丁目
<b>合計</b>		<b>20,000</b>			

(注) 起・終点の土地の表示については現在の土地の表示を示すもので、都市計画決定時の表示とは異なります。

### 14-4 都市公園等の状況

(単位 ha)

(各年4月1日現在) (みどり公園課)

年次別	総数		都市公園									
			総数		運動公園		街区公園		近隣公園		地区公園	
	箇所数	面積	箇所数	面積	箇所数	面積	箇所数	面積	箇所数	面積	箇所数	面積
令和3年	140	58.3	132	57.7	1	13.6	101	14.8	4	5.9	3	14.3
令和4年	141	58.5	133	57.9	1	13.6	101	14.6	4	5.9	3	14.3
令和5年	141	58.5	133	57.9	1	13.6	101	14.6	4	5.9	3	14.3
令和6年	141	58.6	133	57.9	1	13.6	101	14.6	4	5.9	3	14.3
<b>令和7年</b>	<b>142</b>	<b>59.0</b>	<b>134</b>	<b>58.4</b>	<b>1</b>	<b>13.6</b>	<b>102</b>	<b>15.0</b>	<b>4</b>	<b>5.9</b>	<b>3</b>	<b>14.3</b>

年次別	都市公園						その他					
	歴史公園		緑地		緑道		児童遊園		緑地		その他の公園	
	箇所数	面積	箇所数	面積	箇所数	面積	箇所数	面積	箇所数	面積	箇所数	面積
令和3年	1	1.0	17	6.1	5	1.9	5	0.5	-	-	3	0.1
令和4年	1	1.0	18	6.6	5	1.9	5	0.5	-	-	3	0.1
令和5年	1	1.0	18	6.6	5	1.9	5	0.5	-	-	3	0.1
令和6年	1	1.0	18	6.6	5	1.9	5	0.5	-	-	3	0.1
<b>令和7年</b>	<b>1</b>	<b>1.0</b>	<b>18</b>	<b>6.6</b>	<b>5</b>	<b>1.9</b>	<b>5</b>	<b>0.5</b>	-	-	<b>3</b>	<b>0.1</b>

### 14-5 建築確認申請書経由件数

(都市計画課)

年次・月別	総数	専用住宅	併用住宅	共同住宅	工場	その他
令和3年	245	218	—	9	1	17
令和4年	246	213	1	5	4	23
令和5年	211	173	1	16	5	16
令和6年	204	165	2	7	3	27
<b>令和7年</b>	<b>235</b>	<b>211</b>	<b>—</b>	<b>6</b>	<b>—</b>	<b>18</b>
1月	9	6	—	1	—	2
2月	21	20	—	—	—	1
3月	12	11	—	—	—	1
4月	16	12	—	—	—	4
5月	18	15	—	—	—	3
6月	32	29	—	1	—	2
7月	25	21	—	3	—	1
8月	21	21	—	—	—	—
9月	18	14	—	1	—	3
10月	23	23	—	—	—	—
11月	22	22	—	—	—	—
12月	18	17	—	—	—	1

土木・建築

14-6 家屋床面積

(単位 m<sup>2</sup>) (各年1月1日現在) (課税課)

区分		令和3年	令和4年	令和5年	令和6年	令和7年
木造	専用住宅	1,995,238	2,011,196	2,031,896	2,050,793	<b>2,067,228</b>
	併用住宅	66,742	66,276	65,896	64,854	<b>63,594</b>
	その他	224,771	224,903	226,230	226,307	<b>227,785</b>
非木造	住宅	736,918	743,615	745,897	732,436	<b>734,204</b>
	工場倉庫	1,211,576	1,209,424	1,288,529	1,288,447	<b>1,280,289</b>
	その他	440,701	439,998	437,311	438,080	<b>436,911</b>
計		4,675,946	4,695,412	4,795,759	4,800,917	<b>4,810,011</b>

(注) 家屋に関する概要調書による。

14-7 構造別着工建築物床面積

(単位 m<sup>2</sup>) (各年1月1日現在) (県勢要覧)

年次別	全床面積	木造	鉄骨鉄筋コンクリート造	鉄筋コンクリート造	鉄骨造	コンクリートブロック造	その他
令和2年	51,192	31,664	—	3,917	15,572	—	39
令和3年	144,099	42,719	—	2,732	98,546	11	91
令和4年	62,224	43,955	—	279	17,569	30	391
令和5年	176,377	41,313	—	124,823	9,756	—	485
<b>令和6年</b>	<b>94,663</b>	<b>38,036</b>	<b>—</b>	<b>13,114</b>	<b>43,347</b>	<b>—</b>	<b>166</b>

14-8 公共賃貸住宅管理戸数

(単位 戸) (県勢要覧)

年度別	計	市営	県営	県公社
令和2年度	697 (7)	32 (2)	355 (3)	310 (2)
令和3年度	697 (7)	32 (2)	355 (3)	310 (2)
令和4年度	587 (7)	32 (2)	245 (3)	310 (2)
令和5年度	587 (7)	32 (2)	245 (3)	310 (2)
<b>令和6年度</b>	<b>689 (7)</b>	<b>32 (2)</b>	<b>347 (3)</b>	<b>310 (2)</b>

(注) ( ) 内は団地数を示す。なお、団地名の異なるものは、すべて1団地とした。県営及び市営は、公営住宅の戸数である。

14-9 居住世帯の有無別住宅数及び住宅以外で居住する建物数

(単位 戸, 棟) (調査基準日: 令和5年10月1日 住宅・土地統計調査)

総数	住宅総数											住宅以外で人が居住する建物数
	居住世帯あり			居住世帯なし								
	総数	同居世帯なし	同居世帯あり	総数	一時現在者のみ	空き家					建築中	
総数						その他の住宅	賃貸用の住宅	売却用の住宅	二次的住宅			
38,240	35,050	34,890	150	3,190	70	3,090	1,130	1,820	120	10	40	20

(注) ・1の位を四捨五入して10の位までを有効数字として表章しているため、総数と内訳の合計は必ずしも一致しない。

・総数に「不詳」の数を含むことから、総数と内訳の合計は必ずしも一致しない。

## 14-10 世帯数、世帯人員、1住宅当たり居住室数等

(単位 戸, 世帯, 人, 室, 畳, m<sup>2</sup>) (調査基準日: 令和5年10月1日 住宅・土地統計調査)

総数	世帯数	世帯人員	1住宅当たり 居住室数	1住宅当たり 居住室の畳数	1住宅当たり 延べ面積	1人当たり 居住室の畳数	1室当たり 人員
35,050	35,240	81,440	4.54	33.03	88.83	13.54	0.54

## 14-11 住宅の建て方、構造、階数別住宅数

(単位 戸) (調査基準日: 令和5年10月1日 住宅・土地統計調査)

区分	総数	一戸建			長屋建		
		総数	1階建て	2階以上	総数	1階建て	2階以上
住宅総数	35,050	23,590	570	23,020	910	120	790
木造	24,270	21,440	540	20,900	570	70	500
鉄筋・鉄骨 コンクリート造	7,820	900	20	880	160	50	110
鉄骨造	2,860	1,210	20	1,190	110	-	110
その他	100	40	-	40	60	-	60

区分	共同住宅						その他
	総数	1階建て	2階	3~5階	6~10階	11階以上	
住宅総数	10,500	-	4,530	3,700	1,420	840	50
木造	2,220	-	2,110	110	-	-	30
鉄筋・鉄骨 コンクリート造	6,760	-	1,140	3,350	1,420	840	-
鉄骨造	1,520	-	1,280	240	-	-	20
その他	-	-	-	-	-	-	-

(注) ・1の位を四捨五入して10の位までを有効数字として表章しているため、総数と内訳の合計は必ずしも一致しない。

・総数に「不詳」の数を含むことから、総数と内訳の合計は必ずしも一致しない。

## 14-12 住宅の種類、構造、建築時期別住宅数

(調査基準日: 令和5年10月1日 住宅・土地統計調査)

区分	総数	建築の時期								
		1970年 以前	1971年~ 1980年	1981年~ 1990年	1991年~ 2000年	2001年~ 2005年	2006年~ 2010年	2011年~ 2015年	2016年~ 2020年	2021年~ 2023年9月
住宅総数	35,050	1,100	5,930	5,720	5,580	3,600	2,770	1,910	2,800	1,200
(住宅の種類別)										
専用住宅	34,640	1,070	5,860	5,650	5,530	3,570	2,740	1,900	2,800	1,190
店舗その他の併用住宅	410	30	70	70	50	30	40	10	-	10
(住宅の構造別)										
木造	24,270	980	4,100	3,740	3,540	2,940	2,290	1,490	1,920	690
鉄筋・鉄骨・コンクリート造	7,820	40	1,580	1,580	1,490	360	350	300	700	450
鉄骨造	2,860	80	230	390	550	280	130	130	150	50
その他	100	-	10	10	10	10	-	-	30	-

(注) ・1の位を四捨五入して10の位までを有効数字として表章しているため、総数と内訳の合計は必ずしも一致しない。

・総数に「不詳」の数を含むことから、総数と内訳の合計は必ずしも一致しない。

# 15 治安・災害

## 交通事故発生状況の推移

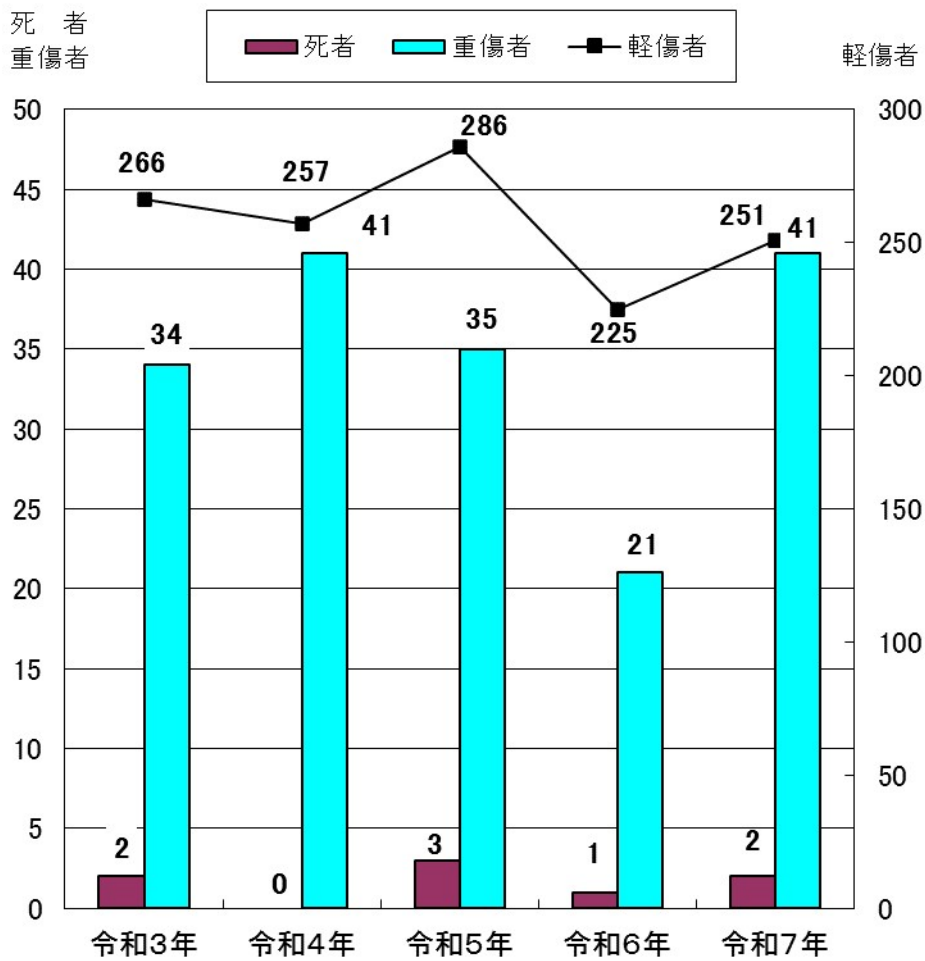

15-1 犯罪発生検挙状況

(大和警察署)

年次別	総数	凶悪犯				窃盗犯	粗暴犯				知能犯			風俗犯		その他の刑法犯
		殺人	強盗	その他	放火		暴行	傷害	恐喝	脅迫	詐欺	横領	その他	わいせつ	と博	
令和3年 発生	1,347	1	5	1	—	996	45	43	2	6	105	1	6	11	—	125
令和3年 検挙	750	—	4	2	—	524	40	36	1	3	40	1	5	12	—	82
令和4年 発生	1,488	—	3	3	3	1,079	45	49	5	5	130	2	5	22	—	137
令和4年 検挙	762	3	2	2	2	550	33	35	5	7	42	2	5	18	—	56
令和5年 発生	2,218	4	5	4	—	1,737	63	47	—	3	125	4	1	17	2	206
令和5年 検挙	687	2	5	3	—	453	44	36	1	2	39	—	1	13	—	88
令和6年 発生	1,965	1	6	13	—	1,437	45	55	3	4	165	8	5	43	1	179
令和6年 検挙	1,019	2	5	8	—	758	32	46	3	4	40	2	1	35	—	83
令和7年 発生	2,263	1	7	5	2	1,697	62	54	7	12	176	5	4	56	1	174
令和7年 検挙	1,124	2	8	5	2	834	40	44	6	8	52	4	5	42	4	68

(注) 大和署管内(綾瀬市・大和市)の集計です。

15-2 青少年街頭補導状況

(児童青少年支援課)

年度別	総数	怠学・怠業	金銭濫費	金品持出	不健全性的行為	飲酒	喫煙	不良交友	遊技場出入	不健全娯楽	深夜はいかい	粗暴行為	家出・浮浪・無断外泊	薬物等乱用	シンナー	交通違反	暴走行為等	その他	犯罪触法
令和2年度	68	—	—	—	—	—	12	—	—	—	—	—	—	—	—	—	56	—	—
令和3年度	49	—	—	—	—	—	(48)	—	—	—	—	—	—	—	—	—	44	—	—
令和4年度	62	—	—	—	—	—	(16)	3	—	—	—	—	—	—	1	—	57	—	—
令和5年度	86	—	—	—	—	—	(28)	6	—	—	—	—	—	—	(1)	—	(28)	—	—
令和6年度	60	—	—	—	—	—	(52)	2	—	—	—	—	—	—	—	—	78	—	—
令和6年度	<b>60</b>	—	—	—	—	—	<b>(38)</b>	<b>1</b>	—	—	—	—	—	—	—	—	<b>59</b>	—	—
	<b>(38)</b>						<b>(0)</b>	<b>(0)</b>									<b>(38)</b>		

(注) ( ) 内は内数で、女子の数を示す。

15-3 少年犯罪検挙状況

(大和警察署)

年次別	総数	刑法犯										
		凶悪犯				粗暴犯				窃盗犯	知能犯	その他
		殺人	強盗	放火	その他	暴行	傷害	脅迫	恐喝			
令和3年	21	—	—	—	—	—	10	—	—	4	4	3
	(3)						(1)			(1)	(1)	(2)
令和4年	36	—	3	—	—	2	7	—	3	14	2	5
	(6)		(1)			(1)	(3)		(1)	(3)	(1)	(1)
令和5年	76	—	—	—	1	2	8	—	—	37	7	21
	(8)				(1)	(1)	(1)			(6)	(1)	(1)
令和6年	45	—	—	—	—	—	5	—	—	26	3	11
	(4)						(1)			(3)	(1)	(1)
令和7年	16	—	—	—	—	—	3	—	—	13	—	—
	(3)						(1)			(2)		

(注) ・ ( ) 内は、うち女子の数を示す。  
・ 触法少年を含む。

## 15-4 青少年相談受理状況

(児童青少年支援課)

年 度 別	総数	犯罪（触法）			ぐ犯・不良行為						そ の 他			
		初発犯	粗暴犯	その他	家無 出断 浮外 浪泊	薬シ 物ン 等ナ 乱用・	怠学 ・ 怠業	不良 交友	性的 不健 全行 為	その他	精神 障害	登校 拒否	身上 問題	その他
令和2年度	47 (18)	-	-	-	2 (1)	-	-	-	-	-	7 (6)	2 (1)	36 (10)	-
令和3年度	60 (23)	-	-	-	-	-	-	-	-	-	9 (4)	7 (1)	40 (15)	4 (3)
令和4年度	64 (12)	-	-	-	-	-	-	-	-	-	3 (1)	9 (3)	52 (8)	-
令和5年度	34 (15)	-	-	-	-	-	-	-	-	-	2 (-)	4 (2)	28 (13)	-
<b>令和6年度</b>	<b>44</b> <b>(14)</b>	-	-	-	-	-	-	<b>1</b> <b>(1)</b>	-	-	<b>1</b> <b>(1)</b>	<b>3</b> <b>(1)</b>	<b>35</b> <b>(9)</b>	<b>4</b> <b>(2)</b>

(注) ( ) 内は内数で、女子の数を示す。

犯罪（触法）の「初発犯」は窃盗・占有離脱物横領。「粗暴犯」は暴行・傷害・恐喝。「その他」は「被害者」を含む。ぐ犯・不良行為の「その他」は金品持出・金銭濫費を含む。

## 15-5 交通事故発生状況

(大和警察署)

年次・月別	件 数	死 者	負 傷 者	
			重 傷	軽 傷
令和3年	265	2	34	266
令和4年	245	-	41	257
令和5年	278	3	35	286
令和6年	214	1	21	225
<b>令和7年</b>	<b>248</b>	<b>2</b>	<b>41</b>	<b>251</b>
1月	30	1	3	29
2月	14	-	4	13
3月	27	-	4	32
4月	21	1	4	21
5月	17	-	3	17
6月	21	-	6	19
7月	15	-	4	13
8月	24	-	4	24
9月	18	-	2	18
10月	21	-	3	23
11月	19	-	2	22
12月	21	-	2	20

15-6 火災概況

(予防課)

種 別	令和3年	令和4年	令和5年	令和6年	令和7年
火災発生件数(件)	17	22	21	19	29
建物焼失面積(m <sup>2</sup> )	2,440	258	503	589	3,663
林野焼失面積(a)	—	—	—	—	—
建物焼失棟数(棟)	18	12	23	14	26
損害見積額(千円)	216,603	12,300	65,176	29,206	188,079
り災世帯数	4	7	17	6	11
死者	—	1	1	—	—
負傷者	2	2	—	6	2
1日当たりの損害見積額(千円)	59	34	179	80	515
市民1人当たりの損害見積額(千円)	3	—	1	—	2
火災1件当たりの損害見積額(千円)	12,741	559	3,104	1,537	6,485

(注) 算出根拠となる人口は、各年12月1日現在の推計人口による。

15-7 火災原因別状況

(令和7年) (予防課)

区 分 原因別	火 災 種 別					焼 損 棟 数	り 災 世 帯	り 災 人 員	死 傷 者		焼 失 面 積			車 両 焼 損 台 数	火 災 損 害 額 (千円)	出 動 車 両	出 動 人 員	
	計	建 物	林 野	車 両	そ の 他				死 者	負 傷 者	建 物		林 野					
											床 面 積	表 面 積						面 積
<b>合 計</b>	<b>29</b>	<b>15</b>	<b>—</b>	<b>2</b>	<b>12</b>	<b>26</b>	<b>11</b>	<b>28</b>	<b>—</b>	<b>2</b>	<b>3,506</b>	<b>157</b>	<b>—</b>	<b>28</b>	<b>188,079</b>	<b>199</b>	<b>811</b>	
たばこ	5	—	—	—	5	—	—	—	—	—	—	—	—	—	—	13	45	
コンロ	4	4	—	—	—	4	3	8	—	1	6	—	—	—	26	35	151	
かまど	—	—	—	—	—	—	—	—	—	—	—	—	—	—	—	—	—	
風呂かまど	—	—	—	—	—	—	—	—	—	—	—	—	—	—	—	—	—	
炉	—	—	—	—	—	—	—	—	—	—	—	—	—	—	—	—	—	
焼却炉	—	—	—	—	—	—	—	—	—	—	—	—	—	—	—	—	—	
ストーブ	1	1	—	—	—	12	1	1	—	—	1,208	135	—	19	150,543	18	74	
こたつ	—	—	—	—	—	—	—	—	—	—	—	—	—	—	—	—	—	
ボイラー	—	—	—	—	—	—	—	—	—	—	—	—	—	—	—	—	—	
煙突・煙道	—	—	—	—	—	—	—	—	—	—	—	—	—	—	—	—	—	
排気管	2	1	—	1	—	1	1	3	—	—	199	—	—	3	21,785	17	81	
電気機器	2	1	—	1	—	1	1	5	—	—	—	—	—	1	88	17	64	
電気装置	1	—	—	—	1	—	—	—	—	—	—	—	—	—	—	3	10	
電灯・電話等	—	—	—	—	—	—	—	—	—	—	—	—	—	—	—	—	—	
の配線	—	—	—	—	—	—	—	—	—	—	—	—	—	—	—	—	—	
内燃機関	—	—	—	—	—	—	—	—	—	—	—	—	—	—	—	—	—	
配線器具	1	1	—	—	—	1	1	2	—	—	—	—	—	—	10	1	4	
火あそび	—	—	—	—	—	—	—	—	—	—	—	—	—	—	—	—	—	
マッチ・ライター	—	—	—	—	—	—	—	—	—	—	—	—	—	—	—	—	—	
たき火	2	1	—	—	1	1	—	—	—	—	—	20	—	—	666	16	60	
溶接機・切断機	1	1	—	—	—	1	—	—	—	—	—	2	—	—	—	10	35	
灯火	—	—	—	—	—	—	—	—	—	—	—	—	—	—	—	—	—	
衝突の火花	—	—	—	—	—	—	—	—	—	—	—	—	—	—	—	—	—	
取灰	—	—	—	—	—	—	—	—	—	—	—	—	—	—	—	—	—	
火入れ	—	—	—	—	—	—	—	—	—	—	—	—	—	—	—	—	—	
放火	6	2	—	—	4	2	1	2	—	—	—	—	—	—	6	16	71	
放火疑	2	1	—	—	1	1	1	1	—	1	20	—	—	—	2,932	13	58	
その他	—	—	—	—	—	—	—	—	—	—	—	—	—	—	—	—	—	
不明	2	2	—	—	—	2	2	6	—	—	2,073	—	—	5	12,023	40	158	

15-8 火災発生状況

(令和7年) (予防課)

区分 月別	火災種別					焼 損 棟 数	り 災 世 帯	り 災 人 員	死傷者		焼失面積			車 両 焼 損 台 数	火災 損害額  (千円)	出 動 車 両	出 動 人 員
	計	建 物	林 野	車 両	そ の 他				死 者	負 傷 者	建 物		林 野				
											床 面 積	表 面 積					
													(㎡)				
<b>合計</b>	<b>29</b>	<b>15</b>	<b>—</b>	<b>2</b>	<b>12</b>	<b>26</b>	<b>11</b>	<b>28</b>	<b>—</b>	<b>2</b>	<b>3,506</b>	<b>157</b>	<b>—</b>	<b>28</b>	<b>188,079</b>	<b>199</b>	<b>811</b>
1月	5	3	—	—	2	3	2	6	—	1	20	—	—	—	3,020	41	169
2月	2	—	—	—	2	—	—	—	—	—	—	—	—	—	—	4	14
3月	5	3	—	—	2	3	2	4	—	—	—	20	—	—	676	16	62
4月	2	2	—	—	—	2	1	1	—	1	568	—	—	3	9,113	33	128
5月	3	3	—	—	—	3	3	9	—	—	1,710	2	—	4	23,850	39	169
6月	3	1	—	1	1	1	—	—	—	—	—	—	—	1	853	10	40
7月	3	—	—	1	2	—	—	—	—	—	—	—	—	1	3	17	73
8月	3	1	—	—	2	1	1	3	—	—	—	—	—	—	9	7	24
9月	—	—	—	—	—	—	—	—	—	—	—	—	—	—	—	—	—
10月	—	—	—	—	—	—	—	—	—	—	—	—	—	—	—	—	—
11月	2	1	—	—	1	1	1	4	—	—	—	—	—	—	12	14	58
12月	1	1	—	—	—	12	1	1	—	—	1,208	135	—	19	150,543	18	74

15-9 救急概況

(単位 件, 人)

(消防署)

種 別	令和3年	令和4年	令和5年	令和6年	令和7年
出動件数	4,026	4,916	5,141	5,151	<b>5,272</b>
搬送件数	3,760	4,516	4,772	4,843	<b>4,839</b>
不搬送件数	266	400	369	308	<b>433</b>
搬送人員	3,781	4,555	4,816	4,891	<b>4,884</b>
出動延人員	12,078	14,748	15,423	15,453	<b>15,816</b>
1日当たりの出動件数	11	13	14	14	<b>14</b>
1日当たりの搬送件数	10	12	13	13	<b>13</b>
1日当たりの搬送人員	10	12	13	13	<b>13</b>

15-10 事故別・傷病程度別搬送人員状況

(単位 人)

(消防署)

区 分	火災	自然 災害	水難	交通	労働 災害	運動 競技	一般 負傷	加害	自損 行為	急病	その他	計
令和3年	2	—	—	308	59	23	603	17	26	2,472	271	3,781
令和4年	2	—	—	331	58	32	729	7	39	3,099	258	4,555
令和5年	1	1	—	349	85	40	715	13	55	3,273	284	4,816
令和6年	6	—	—	337	88	39	805	20	31	3,295	270	4,891
<b>令和7年</b>	<b>2</b>	<b>—</b>	<b>—</b>	<b>336</b>	<b>73</b>	<b>27</b>	<b>806</b>	<b>14</b>	<b>28</b>	<b>3,314</b>	<b>284</b>	<b>4,884</b>
死亡	—	—	—	1	—	—	3	—	4	53	—	<b>61</b>
重症	—	—	—	5	2	—	11	—	2	174	34	<b>228</b>
中等症	1	—	—	121	41	12	397	7	18	1,798	221	<b>2,616</b>
軽症	1	—	—	209	30	15	395	7	4	1,289	29	<b>1,979</b>
その他	—	—	—	—	—	—	—	—	—	—	—	—

15-11 事故別・地区別・月別救急出動状況

(単位 件)				(消防署)	
令和7年	件数	令和7年	件数	令和7年	件数
<b>合計</b>	<b>5,272</b>	<b>合計</b>	<b>5,272</b>	<b>合計</b>	<b>5,272</b>
急病	3,631	深谷	—	1月	552
交通	317	深谷中一～九丁目	504	2月	440
一般負傷	825	深谷南一～七丁目	174	3月	462
労働災害	67	深谷上一～八丁目	352	4月	410
運動競技	28	落合北一～七丁目	138	5月	369
加害	21	落合南一～九丁目	209	6月	426
自損行為	35	大上一～九丁目	363	7月	466
火災	14	蓼川～蓼川三丁目	135	8月	441
水難	—	本蓼川	24	9月	398
自然災害	—	寺尾北一～四丁目	152	10月	421
その他	51	寺尾中一～四丁目	165	11月	451
転院搬送	283	寺尾台一～四丁目	180	12月	436
資機材搬送	—	寺尾本町一～三丁目	108		
		寺尾西一～三丁目	124		
		寺尾南一～三丁目	210		
		寺尾釜田一～三丁目	135		
		小園	232		
		小園南一～二丁目	53		
		早川	142		
		早川城山一～五丁目	142		
		吉岡	113		
		吉岡東一～五丁目	89		
		綾西一～五丁目	168		
		上土棚北一～五丁目	160		
		上土棚南一～六丁目	262		
		上土棚中一～七丁目	360		
		厚木基地内	43		
		他市	486		
		東名高速	49		

15-12 光化学スモッグ注意報発令回数及び被害状況

年度別	(単位 回, 人)		(環境保全課)	
	発令回数		被害状況	
	県下	綾瀬	県下	綾瀬
令和2年度	2	—	—	—
令和3年度	6	3	4	—
令和4年度	4	1	—	—
令和5年度	2	1	—	—
<b>令和6年度</b>	<b>12</b>	<b>3</b>	<b>7</b>	<b>—</b>

# 16 行政・選挙

## 弁護士による市民相談受理状況 (令和6年度)

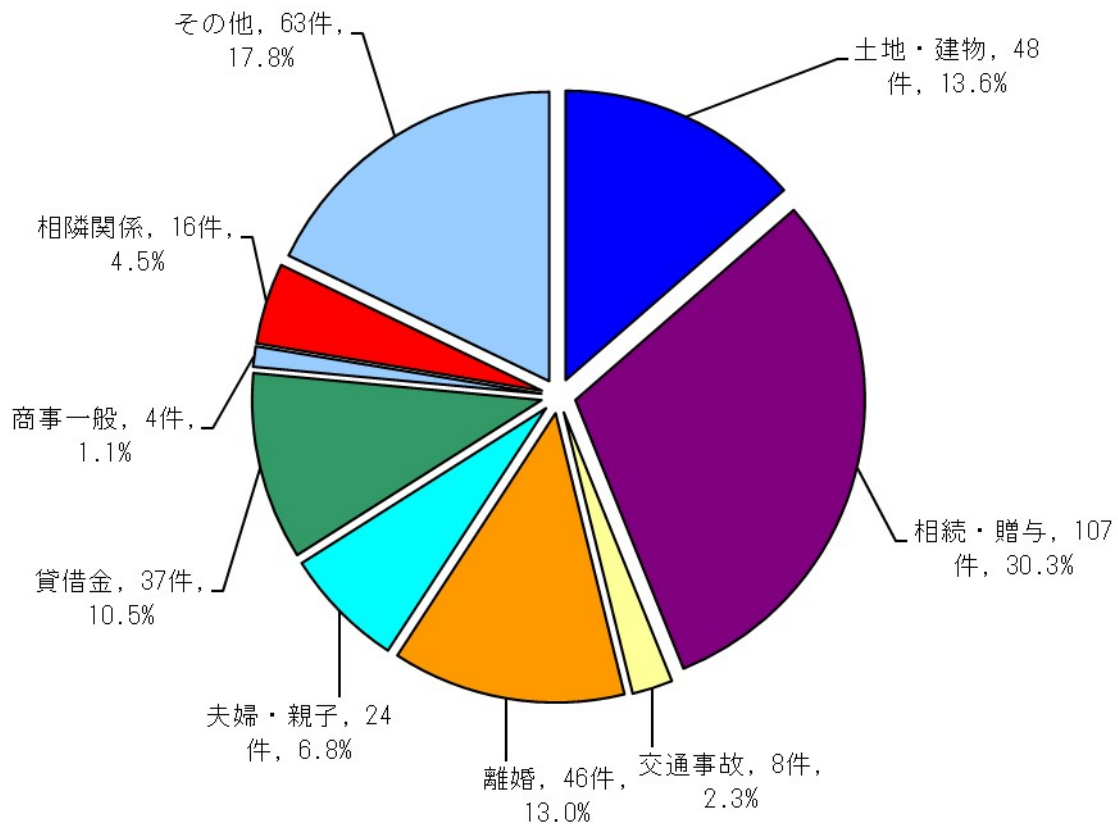

総件数 353 件

16-1 綾瀬市行政組織図

令和8年4月1日現在

12部55課87担当

(企画課)

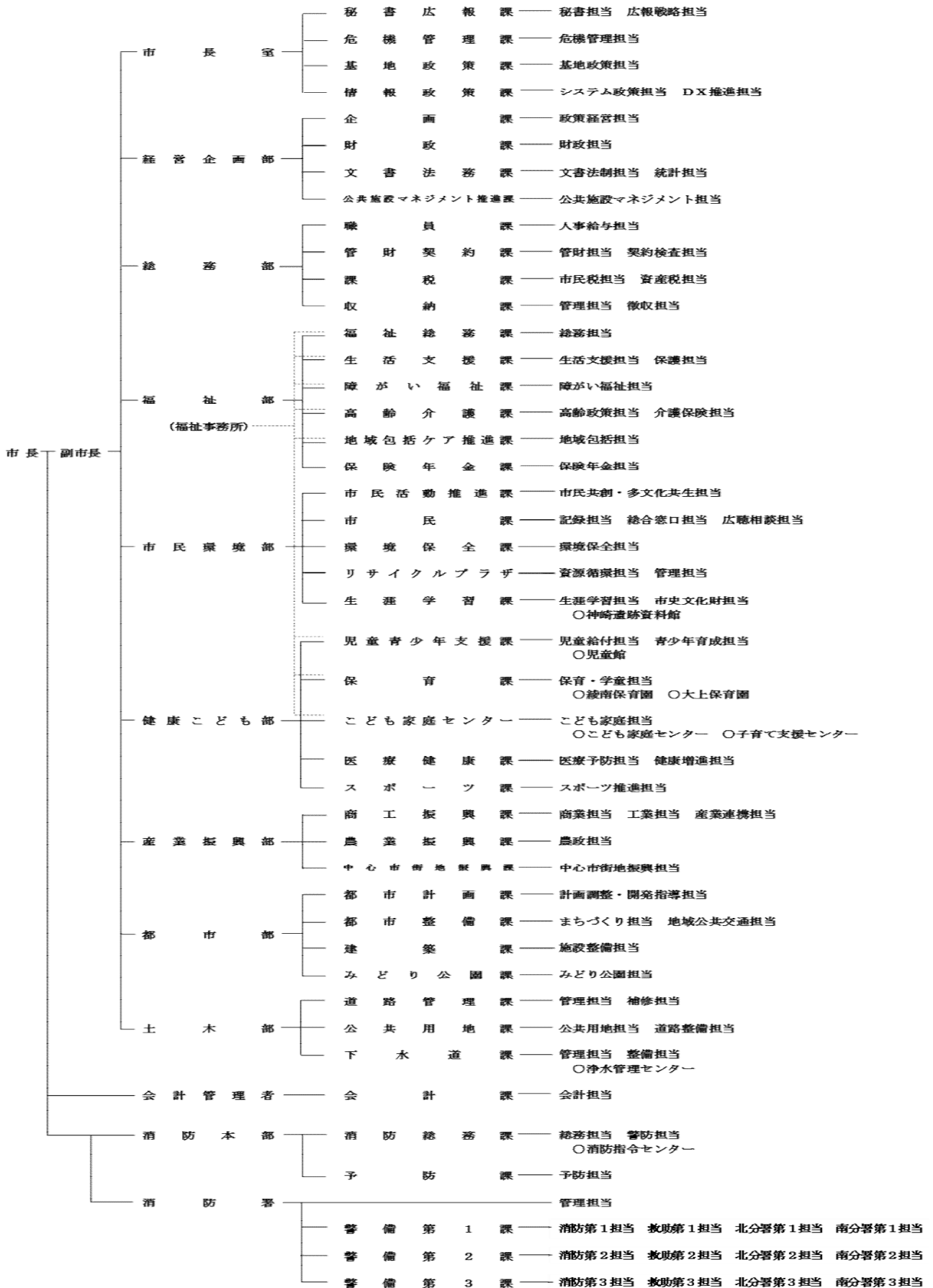

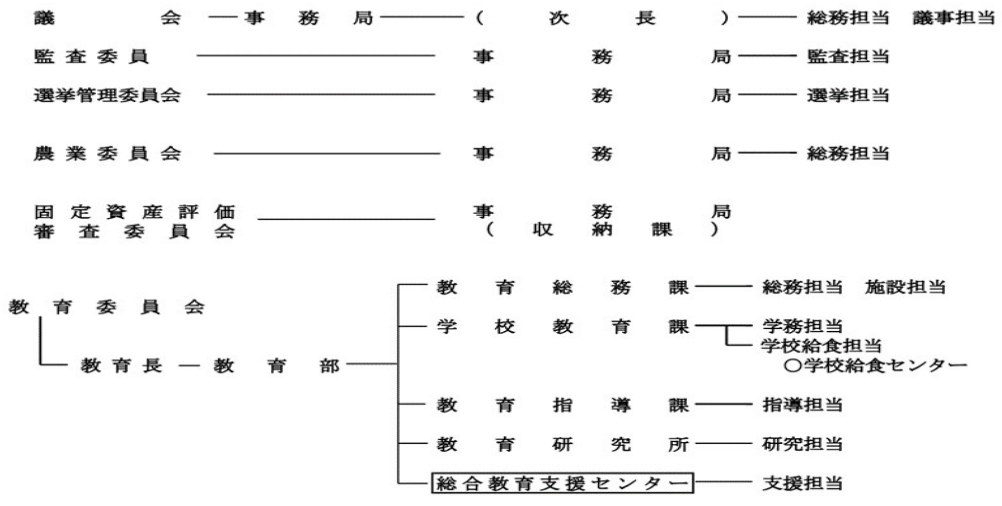

## 16-2 職員配置表

(令和8年4月1日現在)(職員課)

部 課 名	総 数			事務職員	技術職員	消防吏員	技能職員	用務職員
	計	男	女					
<b>総 数</b>	<b>666</b>	<b>432</b>	<b>234</b>	<b>379</b>	<b>127</b>	<b>136</b>	<b>24</b>	<b>-</b>
<b>市長室</b>	<b>31</b>	<b>21</b>	<b>10</b>	<b>30</b>	<b>-</b>	<b>1</b>	<b>-</b>	<b>-</b>
室長	1	1	-	1	-	-	-	-
危機管理監	-	-	-	-	-	-	-	-
秘書広報課	10	4	6	10	-	-	-	-
危機管理課	6	5	1	5	-	1	-	-
基地政策課	3	2	1	3	-	-	-	-
情報政策課	11	9	2	11	-	-	-	-
<b>経営企画部</b>	<b>27</b>	<b>18</b>	<b>9</b>	<b>24</b>	<b>3</b>	<b>-</b>	<b>-</b>	<b>-</b>
部長	1	1	-	1	-	-	-	-
企画課	6	4	2	6	-	-	-	-
財政課	6	2	4	6	-	-	-	-
文書法務課	10	8	2	10	-	-	-	-
公共施設マネジメント推	4	3	1	1	3	-	-	-
<b>総務部</b>	<b>58</b>	<b>39</b>	<b>19</b>	<b>52</b>	<b>4</b>	<b>-</b>	<b>2</b>	<b>-</b>
部長	1	-	1	1	-	-	-	-
職員課	12	8	4	12	-	-	-	-
管財契約課	11	9	2	6	3	-	2	-
課税課	19	12	7	18	1	-	-	-
収納課	15	10	5	15	-	-	-	-
<b>福祉部</b>	<b>82</b>	<b>37</b>	<b>45</b>	<b>73</b>	<b>9</b>	<b>-</b>	<b>-</b>	<b>-</b>
部長	1	-	1	-	1	-	-	-
福祉事務所長 (福祉事務所)	-	-	-	-	-	-	-	-
福祉総務課	6	2	4	6	-	-	-	-
生活支援課	15	10	5	15	-	-	-	-
障がい福祉課	17	5	12	14	3	-	-	-
高齢介護課	16	11	5	16	-	-	-	-
地域包括ケア推進課	7	2	5	4	3	-	-	-
保険年金課	20	7	13	18	2	-	-	-
<b>市民環境部</b>	<b>73</b>	<b>45</b>	<b>28</b>	<b>54</b>	<b>2</b>	<b>-</b>	<b>17</b>	<b>-</b>
部長	1	1	-	1	-	-	-	-
市民活動推進課	8	4	4	8	-	-	-	-
市民課	15	7	8	15	-	-	-	-
環境保全課	7	5	2	5	2	-	-	-
リサイクルプラザ	25	25	-	8	-	-	17	-
生涯学習課	17	3	14	17	-	-	-	-
<b>健康こども部</b>	<b>99</b>	<b>20</b>	<b>79</b>	<b>38</b>	<b>61</b>	<b>-</b>	<b>-</b>	<b>-</b>
部長	1	1	-	1	-	-	-	-
児童青少年支援課	11	3	8	11	-	-	-	-
保育課	53	8	45	8	45	-	-	-
こども家庭センター	20	1	19	5	15	-	-	-
医療健康課	8	3	5	7	1	-	-	-
スポーツ課	6	4	2	6	-	-	-	-
<b>産業振興部</b>	<b>23</b>	<b>18</b>	<b>5</b>	<b>22</b>	<b>1</b>	<b>-</b>	<b>-</b>	<b>-</b>
部長	1	1	-	1	-	-	-	-
商工振興課	12	9	3	12	-	-	-	-
農業振興課	7	5	2	6	1	-	-	-
中心市街地振興課	3	3	-	3	-	-	-	-
<b>都市部</b>	<b>36</b>	<b>30</b>	<b>6</b>	<b>12</b>	<b>24</b>	<b>-</b>	<b>-</b>	<b>-</b>
部長	1	1	-	-	1	-	-	-
都市計画課	7	6	1	3	4	-	-	-
都市整備課	8	7	1	6	2	-	-	-
建築課	11	10	1	-	11	-	-	-
みどり公園課	9	6	3	3	6	-	-	-
<b>土木部</b>	<b>40</b>	<b>34</b>	<b>6</b>	<b>15</b>	<b>20</b>	<b>-</b>	<b>5</b>	<b>-</b>
部長	1	1	-	-	1	-	-	-
道路管理課	16	16	-	5	6	-	5	-
公共用地課	10	8	2	6	4	-	-	-
下水道課	13	9	4	4	9	-	-	-
<b>会計課</b>	<b>4</b>	<b>2</b>	<b>2</b>	<b>4</b>	<b>-</b>	<b>-</b>	<b>-</b>	<b>-</b>
<b>消防本部</b>	<b>135</b>	<b>128</b>	<b>7</b>	<b>-</b>	<b>-</b>	<b>135</b>	<b>-</b>	<b>-</b>
消防長	1	1	-	-	-	1	-	-
消防総務課	19	17	2	-	-	19	-	-
予防課	7	7	-	-	-	7	-	-
消防署	4	3	1	-	-	4	-	-
消防署警備第1課	34	33	1	-	-	34	-	-
消防署警備第2課	35	33	2	-	-	35	-	-
消防署警備第3課	35	34	1	-	-	35	-	-
<b>議会事務局</b>	<b>8</b>	<b>5</b>	<b>3</b>	<b>8</b>	<b>-</b>	<b>-</b>	<b>-</b>	<b>-</b>
<b>監査事務局</b>	<b>4</b>	<b>1</b>	<b>3</b>	<b>4</b>	<b>-</b>	<b>-</b>	<b>-</b>	<b>-</b>
<b>選挙管理委員会事務局</b>	<b>3</b>	<b>3</b>	<b>-</b>	<b>3</b>	<b>-</b>	<b>-</b>	<b>-</b>	<b>-</b>
<b>農業委員会事務局</b>	<b>2</b>	<b>1</b>	<b>1</b>	<b>2</b>	<b>-</b>	<b>-</b>	<b>-</b>	<b>-</b>
<b>教育部</b>	<b>41</b>	<b>30</b>	<b>11</b>	<b>38</b>	<b>3</b>	<b>-</b>	<b>-</b>	<b>-</b>
部長	1	1	-	1	-	-	-	-
教育総務課	10	9	1	7	3	-	-	-
学校教育課	11	7	4	11	-	-	-	-
教育指導課	8	5	3	8	-	-	-	-
教育研究所	6	6	-	6	-	-	-	-
総合教育支援センター	5	2	3	5	-	-	-	-

(注) 職員の育児休業に伴う代替任期付職員は含めない。

## 16-3 職員数

(各年4月1日現在)(職員課)

年次別	総数	市長 事務部局	議 会 事務部局	教育委員会 事務部局	選挙管理 委員会 事務部局	監査委員 事務部局	農業委員会 事務部局	消防長 事務部局
令和4年	612	431	8	34	3	4	2	130
令和5年	649	463	8	37	4	4	3	130
令和6年	643	459	8	37	3	4	3	129
令和7年	650	467	8	35	3	3	3	131
<b>令和8年</b>	<b>666</b>	<b>473</b>	<b>8</b>	<b>41</b>	<b>3</b>	<b>4</b>	<b>2</b>	<b>135</b>

(注) 職員の育児休業に伴う代替任期付職員は含めない。

## 16-4 議会の状況

(議会事務局)

年度別	定例会				臨時会				請願陳情 件数	傍聴人数
	回数	会期 日数	市長提 出議案	議員提 出議案	回数	会期 日数	市長提 出議案	議員提 出議案		
令和3年度	4	97	76	15	2	2	7	—	10	38
令和4年度	4	95	69	9	1	1	2	—	15	84
令和5年度	4	92	212	12	1	1	5	3	22	122
令和6年度	4	91	96	11	1	1	4	1	18	97
<b>令和7年度</b>	<b>4</b>	<b>93</b>	<b>96</b>	<b>13</b>	<b>3</b>	<b>3</b>	<b>7</b>	<b>—</b>	<b>16</b>	<b>83</b>

## 16-5 戸籍関係事務取扱件数

(単位 件)

(市民課)

区分	令和2年度	令和3年度	令和4年度	令和5年度	令和6年度
総数	3,482	3,554	3,528	3,506	<b>3,419</b>
出生	713	698	624	602	<b>547</b>
認知	16	14	14	19	<b>18</b>
養子縁組	80	61	72	70	<b>81</b>
養子離縁	22	24	36	19	<b>26</b>
婚姻	612	730	666	665	<b>705</b>
離婚	222	216	215	205	<b>229</b>
戸籍法77条の2・75条の2	104	79	81	95	<b>91</b>
親権・後見・後見監督・補佐	7	14	5	7	<b>4</b>
死亡	875	940	1,015	1,065	<b>1,069</b>
(死産)	(5)	(6)	(2)	(5)	<b>(1)</b>
失踪	—	1	—	—	<b>1</b>
復氏	1	1	—	1	<b>2</b>
姻族関係終了	4	1	4	2	<b>3</b>
相続人廃除	—	—	—	—	<b>—</b>
入籍	202	136	145	133	<b>142</b>
分籍	9	20	15	17	<b>26</b>
国籍取得	—	4	2	1	<b>2</b>
帰化	12	5	6	31	<b>16</b>
国籍喪失	—	3	4	1	<b>—</b>
氏の変更	14	13	10	12	<b>17</b>
名の変更	—	2	—	2	<b>6</b>
転籍	480	474	500	446	<b>332</b>
就籍	—	—	—	—	<b>—</b>
訂正・更正	57	60	66	42	<b>40</b>
追完	1	3	1	8	<b>1</b>
その他	51	55	47	63	<b>61</b>

(注) ( ) 内の数値は参考数値であり、総数には含まれない。

## 行政・選挙

## 16-6 職員による市民相談受理状況

(単位 件, %)

(市民課)

区 分	令和2年度		令和3年度		令和4年度		令和5年度		令和6年度	
	件数	率	件数	率	件数	率	件数	率	件数	率
総数	328	100.0	374	100.0	583	100.0	455	100.0	<b>361</b>	<b>100.0</b>
土地・建物	24	7.3	29	7.8	53	9.1	6	1.3	<b>37</b>	<b>10.2</b>
相続・贈与	32	9.8	52	13.9	60	10.3	50	11.0	<b>70</b>	<b>19.4</b>
交通事故	5	1.5	15	4.0	21	3.6	8	1.8	<b>4</b>	<b>1.1</b>
離婚	19	5.8	27	7.2	45	7.7	42	9.2	<b>33</b>	<b>9.1</b>
夫婦・親子	19	5.8	34	9.1	45	7.7	77	16.9	<b>24</b>	<b>6.6</b>
貸借金	4	1.2	16	4.3	35	6.0	10	2.2	<b>17</b>	<b>4.7</b>
相隣関係	4	1.2	68	18.2	103	17.7	90	19.8	<b>52</b>	<b>14.4</b>
税金	10	3.0	17	4.5	16	2.7	13	2.9	<b>8</b>	<b>2.2</b>
市政一般	19	5.8	25	6.7	44	7.5	27	5.9	<b>11</b>	<b>3.0</b>
国・県政一般	4	1	15	4.0	26	4.5	3	0.7	—	<b>0.0</b>
消費生活	5	1.5	10	2.7	33	5.7	18	4.0	<b>25</b>	<b>6.9</b>
その他	183	55.8	66	17.6	102	17.5	111	24.4	<b>80</b>	<b>22.2</b>

## 16-7 弁護士による市民相談受理状況

(単位 件, %)

(市民課)

区 分	令和2年度		令和3年度		令和4年度		令和5年度		令和6年度	
	件数	率	件数	率	件数	率	件数	率	件数	率
総数	294	100.0	280	100.0	320	100.0	333	100.0	<b>353</b>	<b>100.0</b>
土地・建物	28	9.5	36	12.9	47	14.7	26	7.8	<b>48</b>	<b>13.6</b>
相続・贈与	95	32.3	81	28.9	103	32.2	116	34.8	<b>107</b>	<b>30.3</b>
交通事故	10	3.4	16	5.7	6	1.9	17	5.1	<b>8</b>	<b>2.3</b>
離婚	49	16.7	55	19.6	38	11.9	44	13.2	<b>46</b>	<b>13.0</b>
夫婦・親子	12	4.1	11	3.9	18	5.6	14	4.2	<b>24</b>	<b>6.8</b>
貸借金	23	7.8	16	5.7	15	4.7	35	10.5	<b>37</b>	<b>10.5</b>
商事一般	5	1.7	8	2.9	8	2.5	4	1.2	<b>4</b>	<b>1.1</b>
相隣関係	15	5.1	12	4.3	23	7.2	17	5.1	<b>16</b>	<b>4.5</b>
その他	57	19.4	45	16.1	62	19.4	60	18.0	<b>63</b>	<b>17.8</b>

## 16-8 選挙人名簿登録者数

(12月1日登録)

(単位 人)

(選挙管理委員会事務局)

投票区別	令和3年	令和4年	令和5年	令和6年	令和7年		
	総計	総計	総計	総計	総計	男	女
合計	67,833	67,922	67,572	67,241	<b>67,013</b>	<b>33,811</b>	<b>33,202</b>
落合第1	3,807	3,833	3,793	3,715	<b>3,692</b>	<b>1,834</b>	<b>1,858</b>
落合第2	1,776	1,759	1,751	1,748	<b>1,739</b>	<b>877</b>	<b>862</b>
中村	6,286	6,356	6,369	6,406	<b>6,452</b>	<b>3,293</b>	<b>3,159</b>
上深谷	4,328	4,335	4,294	4,319	<b>4,249</b>	<b>2,211</b>	<b>2,038</b>
大上第1	2,554	2,518	2,503	2,484	<b>2,472</b>	<b>1,251</b>	<b>1,221</b>
大上第2	2,294	2,373	2,354	2,317	<b>2,310</b>	<b>1,186</b>	<b>1,124</b>
蓼川	4,753	4,802	4,765	4,757	<b>4,684</b>	<b>2,536</b>	<b>2,148</b>
寺尾第1	3,328	3,306	3,278	3,256	<b>3,273</b>	<b>1,661</b>	<b>1,612</b>
寺尾第2	4,470	4,520	4,485	4,418	<b>4,398</b>	<b>2,192</b>	<b>2,206</b>
寺尾台	2,557	2,597	2,580	2,597	<b>2,644</b>	<b>1,379</b>	<b>1,265</b>
寺尾中	2,451	2,370	2,378	2,358	<b>2,354</b>	<b>1,131</b>	<b>1,223</b>
寺尾北	3,337	3,301	3,300	3,281	<b>3,287</b>	<b>1,646</b>	<b>1,641</b>
小園	5,029	5,041	5,053	5,030	<b>5,119</b>	<b>2,507</b>	<b>2,612</b>
早川	4,803	4,809	4,816	4,819	<b>4,792</b>	<b>2,366</b>	<b>2,426</b>
綾西	3,127	3,083	3,051	3,021	<b>2,971</b>	<b>1,412</b>	<b>1,559</b>
吉岡	1,500	1,500	1,480	1,463	<b>1,454</b>	<b>759</b>	<b>695</b>
芝原	1,108	1,110	1,098	1,099	<b>1,081</b>	<b>574</b>	<b>507</b>
上土棚第1	3,819	3,823	3,772	3,772	<b>3,749</b>	<b>1,862</b>	<b>1,887</b>
上土棚第2	3,873	3,862	3,793	3,749	<b>3,716</b>	<b>1,865</b>	<b>1,851</b>
上土棚第3	2,633	2,624	2,659	2,632	<b>2,577</b>	<b>1,269</b>	<b>1,308</b>

行政・選挙

16-9 選挙の投票状況

(単位 人, %)

(選挙管理委員会事務局)

区分	投票年月日	当日有権者数			投票者数			投票率		
		計	男	女	計	男	女	計	男	女
衆議院議員	平成17年 9月11日 (小選挙区)	65,232	33,560	31,672	43,841	22,215	21,626	67.21	66.19	68.28
	(比例代表選出)	65,288	33,587	31,701	43,840	22,221	21,619	67.15	66.16	68.20
	平成21年 8月30日 (小選挙区)	65,786	33,678	32,108	44,598	22,803	21,795	67.79	67.71	67.88
	(比例代表選出)	65,786	33,678	32,108	44,589	22,795	21,794	67.78	67.69	67.88
	平成24年12月16日 (小選挙区)	66,733	34,101	32,632	37,726	19,434	18,292	56.53	56.99	56.06
	(比例代表選出)	66,733	34,101	32,632	37,719	19,430	18,289	56.52	56.98	56.05
	平成26年12月14日 (小選挙区)	66,923	34,104	32,819	34,730	17,959	16,771	51.90	52.66	51.10
	(比例代表選出)	66,923	34,104	32,819	34,725	17,955	16,770	51.89	52.65	51.10
	平成29年10月22日 (小選挙区)	68,357	34,761	33,596	34,574	17,646	16,928	50.58	50.76	50.39
	(比例代表選出)	68,357	34,761	33,596	34,575	17,647	16,928	50.58	50.77	50.39
	令和3年10月31日 (小選挙区)	67,654	34,345	33,309	36,192	18,259	17,933	53.50	53.16	53.84
	(比例代表選出)	67,654	34,345	33,309	36,189	18,257	17,932	53.49	53.16	53.84
令和6年10月27日 (小選挙区)	67,083	33,875	33,208	32,843	16,521	16,322	48.96	48.77	49.15	
(比例代表選出)	67,083	33,875	33,208	32,842	16,519	16,323	48.96	48.76	49.15	
令和8年 2月 8日 (小選挙区)	66,790	33,662	33,128	33,461	17,172	16,289	50.10	51.01	49.17	
(比例代表選出)	66,790	33,662	33,128	33,457	17,171	16,286	50.09	51.01	49.16	
参議院議員	平成21年10月25日 (神奈川県選出) ※補欠選挙	65,851	33,706	32,145	16,666	9,154	7,512	25.31	27.16	23.37
	平成22年 7月11日 (比例代表選出)	66,126	33,851	32,275	35,914	18,509	17,405	54.31	54.68	53.93
	(神奈川県選出)	66,126	33,851	32,275	35,917	18,513	17,404	54.32	54.69	53.92
	平成25年 7月21日 (比例代表選出)	66,832	34,160	32,672	34,945	18,077	16,868	52.29	52.92	51.63
	(神奈川県選出)	66,832	34,160	32,672	34,952	18,083	16,869	52.30	52.94	51.63
	平成28年 7月10日 (比例代表選出)	68,698	34,980	33,718	38,118	19,341	18,777	55.49	55.29	55.69
	(神奈川県選出)	68,698	34,980	33,718	38,130	19,347	18,783	55.50	55.31	55.71
	令和元年 7月21日 (比例代表選出)	68,204	34,674	33,530	31,126	16,040	15,086	45.64	46.26	44.99
	(神奈川県選出)	68,204	34,674	33,530	31,128	16,042	15,086	45.64	46.27	44.99
	令和4年 7月10日 (比例代表選出)	67,720	34,280	33,440	34,377	17,301	17,076	50.76	50.47	51.06
(神奈川県選出)	67,720	34,280	33,440	34,382	17,303	17,079	50.77	50.48	51.07	
令和7年 7月20日 (比例代表選出)	66,921	33,712	33,209	37,387	18,941	18,446	55.87	56.18	55.55	
(神奈川県選出)	66,921	33,712	33,209	37,389	18,940	18,449	55.87	56.18	55.55	
県知事	平成15年 4月13日	64,085	33,003	31,082	32,060	16,049	16,011	50.03	48.63	51.51
	平成19年 4月 8日	64,991	33,330	31,661	28,884	14,750	14,134	44.44	44.25	44.64
	平成23年 4月10日	65,909	33,696	32,213	27,455	13,999	13,456	41.66	41.54	41.77
	平成27年 4月12日	65,914	33,541	32,373	26,974	13,660	13,314	40.92	40.73	41.13
	平成31年 4月 7日	67,227	34,149	33,078	19,094	9,761	9,333	28.40	28.58	28.22
	令和5年 4月 9日	66,686	33,652	33,034	18,703	9,436	9,267	28.05	28.04	28.05
県議会議員	平成15年 4月13日	64,085	33,003	31,082	32,060	16,053	16,007	50.03	48.64	51.50
	平成19年 4月 8日	64,991	33,330	31,661	28,879	14,746	14,133	44.44	44.24	44.64
	平成23年 4月10日	65,909	33,696	32,213	27,427	13,982	13,445	41.61	41.49	41.74
	平成27年 4月12日	65,913	33,541	32,372	26,933	13,638	13,295	40.86	40.66	41.07
	平成31年 4月 7日	-	-	-	-	-	-	-	-	-
	令和5年 4月 9日	-	-	-	-	-	-	-	-	-
市長	平成16年 7月11日	63,831	32,801	31,030	38,491	19,411	19,080	60.30	59.18	61.49
	平成20年 7月13日	64,618	33,093	31,525	22,239	11,182	11,057	34.42	33.79	35.07
	平成24年 7月 8日	65,630	33,515	32,115	22,834	11,379	11,455	34.79	33.95	35.67
	平成28年 7月10日	67,624	34,397	33,227	36,631	18,539	18,092	54.17	53.9	54.45
	令和2年 7月12日	-	-	-	-	-	-	-	-	-
	令和6年 7月 7日	66,292	33,447	32,845	28,528	14,039	14,489	43.03	41.97	44.11
市議会議員	平成15年 4月27日	63,118	32,485	30,633	34,003	16,611	17,392	53.87	51.13	56.78
	平成19年 4月22日	64,926	33,365	31,561	33,296	16,386	16,910	51.28	49.11	53.58
	平成23年 4月24日	65,345	33,377	31,968	29,396	14,529	14,867	44.99	43.53	46.51
	平成27年 4月26日	65,868	33,509	32,359	28,116	13,918	14,198	42.69	41.54	43.88
	平成31年 4月21日	67,127	34,092	33,035	26,815	13,214	13,601	39.95	38.76	41.17
	令和5年 4月23日	66,601	33,600	33,001	24,624	12,046	12,578	36.97	35.85	38.11

# 17 付 録

## 17-1 市内公共施設等一覧

名 称	所 在 地	電 話	名 称	所 在 地	電 話
<b>市関係</b>			<b>福祉施設</b>		
市役所	早川550	77-1111	綾北福祉会館	寺尾中1-3-22	78-1735
北部連絡所	寺尾中1-3-22	78-1735	高齢者福祉会館	深谷中1-3-1	76-2424
南部連絡所	上土棚中1-10-11	77-5808	もみの木園	深谷上4-5-1	76-6770
消防本部	深谷中1-4-30	76-0119	綾南保育園	上土棚南1-4-17	76-0030
消防署	深谷中1-4-30	76-0119	大上保育園	大上6-14-5	77-0323
消防署北分署	寺尾本町2-7-15	77-0119	私立つぼみ保育園	深谷中5-20-48	78-0641
消防署南分署	上土棚北3-2-15	78-0119	私立吉岡保育園	吉岡1980	78-4324
学校給食センター	小園698-8	77-1717	私立おとぎ保育園	早川3067-5	76-3841
保健福祉プラザ	深谷中4-7-10	77-1120	私立深谷保育園	深谷上3-1-29	76-8471
浄水管理センター	深谷南5-13-1	77-1414	私立さくらチャイルドセンター	寺尾西1-13-1	78-8111
リサイクルプラザ	吉岡1643-1	76-9522	私立綾瀬いずみ保育園	上土棚北4-11-41	55-9696
			私立綾瀬いずみ保育園あーす館	上土棚北4-7-49	55-9696
			私立綾瀬ゆめっこ保育園	大上4-2-25	76-0077
			私立かえでチャイルドセンター	寺尾台1-12-60	78-0121
			私立ピッピことりこども園	吉岡1526	78-5025
			私立ぼとふ綾瀬	寺尾西3-11-1	71-1235
			私立ぼとふ寺尾中	寺尾中1-8-11	84-7064
				カナル1F	
			私立綾瀬こっこ保育園	寺尾北1-15-11	33-4319
			障害者自立支援センターばらの里	深谷南2-7-2	77-6005
			障害者自立支援センター希望の家	寺尾南2-3-39	79-1855
			綾瀬西デイサービスセンター	早川1485-1	71-5001
			子育て支援センター	深谷中4-7-10	77-1121
			子育て支援センター綾南サロン室	上土棚南1-4-17	79-6925
			子育て支援センター大上サロン室	大上6-14-5	77-3739
<b>幼稚園</b>			<b>市立文化・教育施設</b>		
私立綾瀬幼稚園	寺尾西2-9-50	78-0001	文化会館	深谷中1-3-1	77-1131
私立綾瀬ゆたか幼稚園	寺尾本町3-12-26	78-1794	図書館	深谷中1-3-1	77-8191
私立春日幼稚園	吉岡1360	78-2320	中央公民館	深谷中1-3-1	77-8181
私立綾西幼稚園	吉岡1526	78-5012	中村地区センター	深谷中5-16-43	78-2760
私立綾瀬すぎの子幼稚園	落合北5-22-11	78-4187	早園地区センター(休館中)	早川2934	
私立綾南幼稚園	上土棚中1-10-6	76-0007	吉岡地区センター(休館中)	吉岡2316	
私立ドレーパー記念幼稚園	寺尾北2-17-47	78-1550	綾南地区センター	上土棚中1-10-11	77-5808
私立綾瀬こぼと幼稚園	大上9-15-20	78-4110	北の台コミュニティプラザ	蓼川2-1-12	77-6132
私立綾瀬中央幼稚園	深谷上6-12-43	76-2920	寺尾いずみ会館	寺尾台3-6-25	79-1305
			南部ふれあい会館	上土棚南1-5-10	77-3020
			市民スポーツセンター	深谷上3-6-1	76-9292
			ながぐつ児童館	綾西2-11-14	77-9992
			寺尾児童館	寺尾北2-2-1	77-9993
			小園児童館	小園401-1	77-9994
			神崎遺跡資料館	吉岡3425-5	77-0841
<b>小学校・中学校</b>			<b>警察</b>		
綾瀬小学校	深谷中5-1-1	78-0004	綾瀬地区交番	早川511-1	} 046- 261-0110
綾北小学校	寺尾本町3-10-1	78-0452	寺尾交番	寺尾本町3-11-29	
綾西小学校	綾西1-2-1	78-2376	深谷交番	深谷中2-23-12	
早園小学校	小園420	78-8525	上土棚交番	上土棚北3-2-12	
綾南小学校	上土棚中1-12-19	78-2840			
天台小学校	寺尾台1-3-1	78-5688			
北の台小学校	大上9-14-1	77-5807			
落合小学校	落合北3-10-1	77-6133			
土棚小学校	上土棚南6-1-1	77-2002			
寺尾小学校	寺尾南1-3-1	77-8401			
綾瀬中学校	深谷南2-3-1	78-0024			
綾北中学校	深谷上4-4-1	78-8566			
城山中学校	早川2230	77-6134			
北の台中学校	蓼川1-2-1	77-8430			
春日台中学校	吉岡393-1	76-8661			
<b>高等学校</b>			<b>その他</b>		
県立綾瀬高等学校	寺尾南1-4-1	76-1400	商工会	深谷中5-17-1	78-0606
県立綾瀬西高等学校	早川1485-1	77-5121	広域水道企業団綾瀬浄水場	吉岡887	70-9832
			厚木土木事務所東部センター	寺尾本町1-11-3	79-2800
<b>専修学校</b>			<b>通信</b>		
湘央医学技術専門学校	小園1424-4	77-1234	綾瀬郵便局	小園698-7	0570-943-646
湘央生命科学技術専門学校	小園1424-4	77-1234	綾瀬中郵便局	深谷中7-10-21	78-3410
生蘭高等専修学校	小園1520	76-1616	綾瀬寺尾郵便局	寺尾西3-11-12	77-7713
日々輝学園高等学校	大上4-20-27	77-8288	綾瀬上土棚郵便局	上土棚中1-5-39	76-3400

## 17-2 主な史跡・文化財一覧

(生涯学習課)

名 称	所 在 地	名 称	所 在 地
蓼川神社	蓼川2-12-42	白糸七面大天女	大上9-25 付近
子之社	寺尾中1-3-38	安産子育出世地藏	大上8-23-35
報恩寺	寺尾南2-10-1	寺子屋師匠の墓	小園197-2
子之社	小園273	地藏堂	小園61
長泉寺	早川3146	お銀さまの墓	小園南1-20
第六天神社	早川3096	駒井不動	吉岡2532-2
龍洞院	早川1766	豊川稻荷	吉岡2726
五社神社	早川1603	慰霊塔	深谷中5-3354-1
江川天神社	早川808	寺尾遺跡	寺尾南1-4外
神明社	吉岡1808	報恩寺遺跡	寺尾南2-10外
済運寺	吉岡1783	小園前畑遺跡	小園南1-17外
正福寺	吉岡1006	早川天神森遺跡	早川655-5外
山王社	吉岡938	宮久保遺跡	早川1485外
御嶽神社	吉岡東5-5-33	早川城跡	早川城山3-4-1
長龍寺	深谷中4-3-1	道場窪遺跡	吉岡1643-1外
深谷神社	深谷中5-16-50	神崎遺跡	吉岡3425-5
大法寺	深谷中6-23-1	地藏坂遺跡	上土棚南1-1外
稻著社	落合南8-5-25	上土棚遺跡	上土棚南1-3外
蓮光寺	上土棚中2-15-43	上土棚南遺跡	上土棚南1-4外
熊野社	上土棚中5-11-18	上土棚笹山遺跡	上土棚中5-1外
		伊勢山遺跡	早川2230 付近

## 17-3 綾瀬市関連指定文化財

## 国指定史跡

(生涯学習課)

名 称	所 在 地	地 積
1 神崎遺跡	綾瀬市吉岡3425-5	9,407.97平方メートル

## 神奈川県指定重要文化財

名 称	保 管 場 所	保管指定場所
1 綾瀬市寺尾遺跡出土品	横浜市南区中村町3-191-1	神奈川県埋蔵文化財センター
2 綾瀬市宮久保遺跡出土木簡	横浜市南区中村町3-191-1	神奈川県埋蔵文化財センター
3 綾瀬市神崎遺跡出土品	綾瀬市吉岡3425-5	神崎遺跡資料館
綾瀬市吉岡遺跡群B区と藤沢市用田鳥 4 居前遺跡出土の旧石器時代の遺跡間接 合石器	横浜市南区中村町3-191-1	神奈川県埋蔵文化財センター

## 神奈川県指定無形民俗文化財

名 称	所 在 地	保 護 団 体
1 相模のささら踊り	寺尾・深谷地区	綾瀬ささら踊り保存会

## 神奈川県指定史跡

名 称	所 在 地	地 積
1 早川城跡	綾瀬市早川城山3-4-1	21,416.52平方メートル

## 綾瀬市指定文化財

名 称	所 在 地	所有者・管理者
1 遠山氏累代の墓碑群	上土棚中2-15-43	蓮光寺
2 蓮光寺内陣彫刻	上土棚中2-15-43	蓮光寺
3 椎の大木	早川1603	五社神社
4 大橋氏一族の墓石群	深谷中4-3-1	長龍寺
5 木造地藏菩薩坐像	小園61	小園地藏堂保存会
6 熊野社本殿・拝殿及び棟札4枚	上土棚中5-11-18	熊野社
7 五社神社本殿及び棟札9枚	早川1603	五社神社
8 小園子之社本殿及び棟札9枚	小園273	小園子之社
9 熊野社絵馬8点	上土棚中5-11-18	熊野社
10 小園子之社絵馬・奉納額6点	小園273	小園子之社
11 笠間家のギンモクセイ	早川3114	笠間 保一
12 上土棚南遺跡出土の土偶等祭祀・装飾 関連遺物一式	早川550	綾瀬市
13 早川城山遺跡出土の奈良三彩小壺の蓋	早川550	綾瀬市
14 びわみ堂遺跡出土の板碑一式	早川550	綾瀬市
15 木造 一塔両尊像(釈迦・多宝如来坐像)	深谷中6-23-1	大法寺
16 道場窪遺跡	吉岡1643-1	綾瀬市
17 道場窪遺跡出土縄文時代中期の土器・ 石器等一括	深谷中5-1-56	綾瀬市
18 蓼川谷戸講中の講中膳椀及び帳簿類一式	深谷中5-1-56	綾瀬市
19 蓮光寺の徳本名号塔	上土棚中2-15-43	蓮光寺

令和7年版

## 綾瀬市統計要覧

令和8年6月発行

発行 綾瀬市

編集 綾瀬市経営企画部文書法務課

〒252-1192

神奈川県綾瀬市早川550番地

電話 0467(70)5609

FAX 0467(70)5701

<http://www.city.ayase.kanagawa.jp/>